



**CONGRESO DEL ESTADO INDEPENDIENTE,
LIBRE Y SOBERANO DE COAHUILA DE ZARAGOZA**

“2019, Año del respeto y protección de los derechos humanos en el Estado de Coahuila de Zaragoza”



PUBLICADO EN EL P.O. DEL GOBIERNO DEL ESTADO EL DIA 31 DE DICIEMBRE DE 2019

EL C. ING. MIGUEL ÁNGEL RIQUELME SOLÍS, GOBERNADOR CONSTITUCIONAL DEL ESTADO INDEPENDIENTE, LIBRE Y SOBERANO DE COAHUILA DE ZARAGOZA, A SUS HABITANTES SABED:

QUE EL CONGRESO DEL ESTADO INDEPENDIENTE, LIBRE Y SOBERANO DE COAHUILA DE ZARAGOZA;

DECRETA:

NÚMERO 524.-

**PRESUPUESTO DE EGRESOS DEL ESTADO DE COAHUILA DE ZARAGOZA
PARA EL EJERCICIO FISCAL 2020**

ARTÍCULO 1.- El ejercicio, seguimiento y control del gasto público estatal y las erogaciones con cargo al Presupuesto de Egresos del Gobierno del Estado de Coahuila de Zaragoza para el Ejercicio Fiscal de 2020, comprendido del 1 de enero al 31 de diciembre de 2020 se sujetarán a las disposiciones contenidas en este decreto y a las aplicables de la materia. Dichas erogaciones se regirán por el Presupuesto de Egresos siguiente:



CONGRESO DEL ESTADO INDEPENDIENTE, LIBRE Y SOBERANO DE COAHUILA DE ZARAGOZA

“2019, Año del respeto y protección de los derechos humanos en el Estado de Coahuila de Zaragoza”



H. Congreso del Estado de
COAHUILA
LXI LEGISLATURA

GOBIERNO DEL ESTADO DE COAHUILA DE ZARAGOZA PRESUPUESTO DE EGRESOS 2020 CLASIFICACION POR OBJETO DEL GASTO (PESOS)

	IMPORTE
TOTAL GENERAL	49,746,134,928.93
SERVICIOS PERSONALES	17,277,177,537.44
REMUNERACIONES AL PERSONAL DE CARÁCTER PERMANENTE	6,914,733,968.66
REMUNERACIONES AL PERSONAL DE CARÁCTER TRANSITORIO	119,210,663.56
REMUNERACIONES ADICIONALES Y ESPECIALES	5,171,516,600.02
SEGURIDAD SOCIAL	2,620,549,999.24
OTRAS PRESTACIONES SOCIALES Y ECONÓMICAS	1,457,669,502.22
PREVISIONES	598,946,812.43
PAGO DE ESTÍMULOS A SERVIDORES PÚBLICOS	394,549,991.31
MATERIALES Y SUMINISTROS	877,095,676.88
MATERIALES DE ADMINISTRACIÓN, EMISIÓN DE DOCUMENTOS Y ARTÍCULOS OFICIALES	310,298,940.82
ALIMENTOS Y UTENSILIOS	171,037,649.21
MATERIAS PRIMAS Y MATERIALES DE PRODUCCIÓN Y COMERCIALIZACIÓN	7,896.00
MATERIALES Y ARTÍCULOS DE CONSTRUCCIÓN Y DE REPARACIÓN	10,545,348.63
PRODUCTOS QUÍMICOS, FARMACÉUTICOS Y DE LABORATORIO	76,112,148.90
COMBUSTIBLES, LUBRICANTES Y ADITIVOS	267,545,633.24
VESTUARIO, BLANCOS, PRENDAS DE PROTECCIÓN Y ARTÍCULOS DEPORTIVOS	32,864,477.75
MATERIALES Y SUMINISTROS PARA SEGURIDAD	1,785,000.00
HERRAMIENTAS, REFACCIONES Y ACCESORIOS MENORES	6,898,582.33
SERVICIOS GENERALES	1,554,354,924.65
SERVICIOS BÁSICOS	370,357,313.92
SERVICIOS DE ARRENDAMIENTO	92,910,752.68
SERVICIOS PROFESIONALES, CIENTÍFICOS, TÉCNICOS Y OTROS SERVICIOS	58,000,350.41
SERVICIOS FINANCIEROS, BANCARIOS Y COMERCIALES	245,695,414.21
SERVICIOS DE INSTALACIÓN, REPARACIÓN, MANTENIMIENTO Y CONSERVACIÓN	138,554,826.10
SERVICIOS DE COMUNICACIÓN SOCIAL Y PUBLICIDAD	463,523,480.00
SERVICIOS DE TRASLADO Y VIÁTICOS	47,725,241.93
SERVICIOS OFICIALES	33,622,631.06
OTROS SERVICIOS GENERALES	103,964,914.34
TRANSFERENCIAS, ASIGNACIONES, SUBSIDIOS Y OTRAS AYUDAS	15,331,352,755.14
TRANSFERENCIAS INTERNAS Y ASIGNACIONES AL SECTOR PÚBLICO	11,457,100,406.38
TRANSFERENCIAS AL RESTO DEL SECTOR PÚBLICO	-
SUBSIDIOS Y SUBVENCIONES	2,197,026,609.00
AYUDAS SOCIALES	759,603,289.45
PENSIONES Y JUBILACIONES	906,622,450.31
TRANSFERENCIAS A FIDEICOMISOS, MANDATOS Y OTROS ANÁLOGOS	11,000,000.00
TRANSFERENCIAS A LA SEGURIDAD SOCIAL	-
DONATIVOS	-
TRANSFERENCIAS AL EXTERIOR	-



CONGRESO DEL ESTADO INDEPENDIENTE, LIBRE Y SOBERANO DE COAHUILA DE ZARAGOZA

“2019, Año del respeto y protección de los derechos humanos en el Estado de Coahuila de Zaragoza”



GOBIERNO DEL ESTADO DE COAHUILA DE ZARAGOZA PRESUPUESTO DE EGRESOS 2020 CLASIFICACION POR OBJETO DEL GASTO (PESOS)

	IMPORTE
TOTAL GENERAL	49,746,134,928.93
BIENES MUEBLES, INMUEBLES E INTANGIBLES	448,510,773.60
MOBILIARIO Y EQUIPO DE ADMINISTRACIÓN	51,000,000.00
MOBILIARIO Y EQUIPO EDUCACIONAL Y RECREATIVO	-
EQUIPO E INSTRUMENTAL MÉDICO Y DE LABORATORIO	15,800,000.00
VEHÍCULOS Y EQUIPO DE TRANSPORTE	34,166,652.00
EQUIPO DE DEFENSA Y SEGURIDAD	-
MAQUINARIA, OTROS EQUIPOS Y HERRAMIENTAS	-
ACTIVOS BIOLÓGICOS	-
BIENES INMUEBLES	-
ACTIVOS INTANGIBLES	347,544,121.60
INVERSIÓN PÚBLICA	2,051,201,899.00
OBRA PÚBLICA EN BIENES DE DOMINIO PÚBLICO	2,051,201,899.00
OBRA PÚBLICA EN BIENES PROPIOS	-
PROYECTOS PRODUCTIVOS Y ACCIONES DE FOMENTO	-
INVERSIONES FINANCIERAS Y OTRAS PROVISIONES	156,914,242.14
INVERSIONES PARA EL FOMENTO DE ACTIVIDADES PRODUCTIVAS	-
ACCIONES Y PARTICIPACIONES DE CAPITAL	-
COMPRA DE TÍTULOS Y VALORES	-
CONCESIÓN DE PRÉSTAMOS	-
INVERSIONES EN FIDEICOMISOS, MANDATOS Y OTROS ANÁLOGOS	-
OTRAS INVERSIONES FINANCIERAS	149,914,242.14
PROVISIONES PARA CONTINGENCIAS Y OTRAS EROGACIONES ESPECIALES	7,000,000.00
PARTICIPACIONES Y APORTACIONES	7,944,545,689.69
PARTICIPACIONES	5,022,023,345.69
APORTACIONES	2,841,194,392.00
CONVENIOS	81,327,952.00
DEUDA PÚBLICA	4,104,981,430.39
AMORTIZACIÓN DE LA DEUDA PÚBLICA	277,768,240.35
INTERESES DE LA DEUDA PÚBLICA	3,375,148,850.14
COMISIONES DE LA DEUDA PÚBLICA	-
GASTOS DE LA DEUDA PÚBLICA	7,989,459.66
COSTO POR COBERTURAS	144,074,880.24
APOYOS FINANCIEROS	-
ADEUDOS DE EJERCICIOS FISCALES ANTERIORES	300,000,000.00



CONGRESO DEL ESTADO INDEPENDIENTE, LIBRE Y SOBERANO DE COAHUILA DE ZARAGOZA

“2019, Año del respeto y protección de los derechos humanos en el Estado de Coahuila de Zaragoza”



GOBIERNO DEL ESTADO DE COAHUILA DE ZARAGOZA PRESUPUESTO DE EGRESOS 2020 CLASIFICACION ADMINISTRATIVA (PESOS)

	IMPORTE	TOTAL
PODER LEGISLATIVO		
CONGRESO DEL ESTADO DE COAHUILA	199,806,276.00	
AUDITORÍA SUPERIOR DEL ESTADO	174,800,500.00	
TOTAL PODER LEGISLATIVO		374,606,776.00
PODER JUDICIAL		
PODER JUDICIAL DEL ESTADO	900,000,000.00	
TOTAL PODER JUDICIAL		900,000,000.00
PODER EJECUTIVO		
DESPACHO DEL EJECUTIVO	172,701,137.82	
SECRETARÍA DE GOBIERNO	553,796,610.41	
SECRETARÍA DE FINANZAS	1,509,206,291.65	
ADMINISTRACION FISCAL GENERAL	2,849,630,651.77	
SECRETARÍA DE ECONOMÍA	58,642,536.15	
SECRETARÍA DE EDUCACIÓN	20,827,290,756.54	
SECRETARÍA DE INCLUSIÓN Y DESARROLLO SOCIAL	1,013,817,903.50	
SECRETARÍA DE SEGURIDAD PÚBLICA	1,220,902,994.74	
SECRETARÍA DE SALUD	589,084,598.19	
SECRETARÍA DE INFRAESTRUCTURA DESARROLLO URBANO Y MOVILIDAD	2,083,463,776.05	
SECRETARÍA DE DESARROLLO RURAL	249,143,992.99	
SECRETARÍA DE FISCALIZACIÓN Y RENDICIÓN DE CUENTAS	51,402,253.54	
REPRESENTACIÓN DEL GOBIERNO DEL ESTADO DE COAHUILA EN LA CIUDAD DE MÉXICO	13,243,645.09	
SECRETARÍA DE MEDIO AMBIENTE	55,630,948.26	
SECRETARÍA DE CULTURA	247,464,164.53	
SECRETARÍA DEL TRABAJO	158,346,442.86	
SECRETARÍA DE VIVIENDA Y ORDENAMIENTO TERRITORIAL	49,283,456.13	
SECRETARÍA DE TURISMO Y DESARROLLO DE PUEBLOS MÁGICOS	74,594,792.87	
		31,777,646,953.09
TRANSFERENCIAS A MUNICIPIOS		
PARTICIPACIONES Y APORTACIONES	7,944,545,689.69	
		7,944,545,689.69



CONGRESO DEL ESTADO INDEPENDIENTE, LIBRE Y SOBERANO DE COAHUILA DE ZARAGOZA

“2019, Año del respeto y protección de los derechos humanos en el Estado de Coahuila de Zaragoza”



GOBIERNO DEL ESTADO DE COAHUILA DE ZARAGOZA PRESUPUESTO DE EGRESOS 2020 CLASIFICACION ADMINISTRATIVA (PESOS)

	IMPORTE	TOTAL
TRANSFERENCIAS A ORGANISMOS DESCENTRALIZADOS		
DESARROLLO INTEGRAL DE LA FAMILIA	596,338,175.00	
CENTRO DE JUSTICIA Y EMPODERAMIENTO DE LAS MUJERES	31,644,292.53	
INST. DE PENSIONES PARA LOS TRABAJADORES AL SERVICIO DEL ESTADO	-	
INSTITUTO ESTATAL DEL DEPORTE DE COAHUILA	116,442,568.46	
COMISIÓN ESTATAL PARA LA REGULARIZACIÓN DE LA TENENCIA DE LA TIERRA URBANA Y RÚSTICA EN COAHUILA	17,909,054.33	
INSTITUTO COAHUILENSE DE LA INFRAESTRUCTURA FÍSICA EDUCATIVA	22,290,731.00	
SERVICIOS DE SALUD DE COAHUILA	2,120,612,676.00	
CONSEJO ESTATAL DE CIENCIA Y TECNOLOGÍA DE COAHUILA	12,645,954.93	
COLEGIO NACIONAL DE EDUCACION PROFESIONAL TECNICA DEL ESTADO DE COAHUILA	158,657,570.00	
COMISIÓN ESTATAL DE AGUAS Y SANEAMIENTO DE COAHUILA	-	
INSTITUTO COAHUILENSE DE LAS PERSONAS ADULTAS MAYORES	3,129,408.09	
PROMOTORA PARA EL DESARROLLO RURAL DE COAHUILA	15,665,331.29	
COMISIÓN ESTATAL DE VIVIENDA	15,942,320.00	
INST. DE SERV. DE SALUD REHABILITACION Y EDUC. ESPECIAL E INTEGRAL	36,000,000.00	
REGIMEN ESTATAL DE PROTECCION SOCIAL EN SALUD EN EL ESTADO DE COAHUILA DE ZARAGOZA	-	
COMISIÓN EJECUTIVA ESTATAL DE ATENCIÓN A VICTIMAS DEL ESTADO DE COAHUILA DE ZARAGOZA	22,416,708.33	
RADIO COAHUILA	10,675,923.80	
SECRETARÍA EJECUTIVA DEL SISTEMA ESTATAL ANTICORRUPCIÓN	28,374,400.00	
IMPULSORA MINERA DEL ESTADO DE COAHUILA	-	
PROCURADURÍA PARA NIÑOS, NIÑAS Y LA FAMILIA	28,340,728.57	
CENTRO DE CONVENCIONES TORREÓN	10,864,739.00	
		3,247,950,581.33
DEUDA PÚBLICA		
INTERESES DE LA DEUDA PUBLICA	3,375,148,850.14	
AMORTIZACIÓN DE LA DEUDA PÚBLICA	277,768,240.35	
GASTOS DE LA DEUDA PÚBLICA	7,989,459.66	
COSTO POR COBERTURAS	144,074,880.24	
ADEFAS	300,000,000.00	
		4,104,981,430.39
TOTAL PODER EJECUTIVO		47,075,124,654.50
ORGANOS AUTONOMOS		
INSTITUTO ELECTORAL DE COAHUILA	389,154,954.11	
INSTITUTO COAHUILENSE DE ACCESO A LA INFORMACIÓN	45,649,000.00	
COMISIÓN DE LOS DERECHOS HUMANOS DEL ESTADO DE COAHUILA DE ZARAGOZA	38,511,751.00	
COMISIÓN COAHUILENSE DE CONCILIACIÓN Y ARBITRAJE MÉDICO	4,775,881.32	
TRIBUNAL ELECTORAL DEL ESTADO DE COAHUILA DE ZARAGOZA	34,328,723.00	
TRIBUNAL DE JUSTICIA ADMINISTRATIVA DE COAHUILA DE ZARAGOZA	52,581,356.00	
FISCALIA GENERAL DEL ESTADO DE COAHUILA DE ZARAGOZA	831,401,833.00	
TOTAL ORGANOS AUTONOMOS		1,396,403,498.43
TOTAL GENERAL		49,746,134,928.93



CONGRESO DEL ESTADO INDEPENDIENTE, LIBRE Y SOBERANO DE COAHUILA DE ZARAGOZA

“2019, Año del respeto y protección de los derechos humanos en el Estado de Coahuila de Zaragoza”



GOBIERNO DEL ESTADO DE COAHUILA DE ZARAGOZA PRESUPUESTO DE EGRESOS 2020 FUNCIONAL (PESOS)	
1. GOBIERNO	9,120,039,588.88
1 Legislativo	
CONGRESO DEL ESTADO DE COAHUILA	199,806,276.00
AUDITORÍA SUPERIOR DEL ESTADO	174,800,500.00
2 Judicial	
TRIBUNAL SUPERIOR DE JUSTICIA	900,000,000.00
3 Ejecutivo	
OFICINA DEL EJECUTIVO	172,701,137.82
SECRETARÍA DE GOBIERNO	521,166,210.41
SECRETARÍA DE FINANZAS	4,358,836,943.42
SECRETARIA DE SEGURIDAD PÚBLICA	1,220,902,994.74
SECRETARÍA DE FISCALIZACIÓN Y RENDICIÓN DE CUENTAS	51,402,253.54
REPRESENTACIÓN DEL GOBIERNO DEL ESTADO DE COAH. EN LA CIUDAD DE MÉXICO	13,243,645.09
CENTRO DE JUSTICIA Y EMPODERAMIENTO PARA LAS MUJERES	31,644,292.53
COMISIÓN EJECUTIVA ATENCIÓN A VÍCTIMAS DEL ESTADO DE COAHUILA DE ZARAGOZA	22,416,708.33
SECRETARÍA EJECUTIVA DEL SISTEMA ESTATAL ANTICORRUPCIÓN	28,374,400.00
PROCURADURÍA PARA NIÑOS, NIÑAS Y LA FAMILIA	28,340,728.57
5 Autónomos	
INSTITUTO COAHUILENSE DE ACCESO A LA INFORMACIÓN	45,649,000.00
COMISIÓN ESTATAL DE LOS DERECHOS HUMANOS DEL ESTADO DE COAHUILA DE ZARAGOZA	38,511,751.00
COMISIÓN COAH. DE CONCILIACIÓN Y ARBITRAJE MÉDICO	4,775,881.32
INSTITUTO ELECTORAL DE COAHUILA	389,154,954.11
TRIBUNAL ELECTORAL DE COAHUILA	34,328,723.00
FISCALÍA GENERAL DEL ESTADO DE COAHUILA DE ZARAGOZA	831,401,833.00
TRIBUNAL DE JUSTICIA ADMINISTRATIVA DE COAHUILA ZARAGOZA	52,581,356.00
2. DESARROLLO SOCIAL	25,902,524,730.03
3 Ejecutivo	
SECRETARÍA DE GOBIERNO	32,630,400.00
SECRETARÍA DE EDUCACIÓN	20,827,290,756.54
SECRETARÍA DE INCLUSIÓN Y DESARROLLO SOCIAL	1,013,817,903.50
SECRETARÍA DE SALUD	589,084,598.19
SECRETARÍA DE MEDIO AMBIENTE	55,630,948.26



CONGRESO DEL ESTADO INDEPENDIENTE, LIBRE Y SOBERANO DE COAHUILA DE ZARAGOZA

“2019, Año del respeto y protección de los derechos humanos en el Estado de Coahuila de Zaragoza”



H. Congreso del Estado de
COAHUILA
LXI LEGISLATURA

GOBIERNO DEL ESTADO DE COAHUILA DE ZARAGOZA	
PRESUPUESTO DE EGRESOS 2020	
FUNCIONAL	
(PESOS)	
SECRETARÍA DE CULTURA	247,464,164.53
SECRETARIA DE VIVIENDA Y ORDENAMIENTO TERRITORIAL	49,283,456.13
SISTEMA PARA EL DESARROLLO INTEGRAL DE LA FAMILIA	596,338,175.00
INSTITUTO ESTATAL DEL DEPORTE DE COAHUILA	116,442,568.46
COMISIÓN ESTATAL P/REG DE LA TENENCIA DE LA TIERRA (C.E.R.T.T.U.R.C.)	17,909,054.33
INST. COAH.DE LA INFRAESTRUC. FISICA EDUCATIVA (ICIFED)	22,290,731.00
SERVICIOS DE SALUD DE COAHUILA	2,120,612,676.00
COLEGIO DE EDUCACIÓN PROFESIONAL TÉCNICA DEL EDO DE COAHUILA	158,657,570.00
INSTITUTO COAHUILENSE DE LAS PERSONAS ADULTAS MAYORES	3,129,408.09
COMISIÓN ESTATAL DE LA VIVIENDA	15,942,320.00
INTS. SERV. DE SALUD REHABILT. Y EDUC. ESP. E INTE.	36,000,000.00
3. DESARROLLO ECONOMICO	2,674,043,489.94
3 Ejecutivo	
SECRETARÍA DE ECONOMÍA	58,642,536.15
SECRETARÍA DE INFRAESTRUCTURA Y MOVILIDAD	2,083,463,776.05
SECRETARÍA DE DESARROLLO RURAL	249,143,992.99
SECRETARÍA DEL TRABAJO	158,346,442.86
SECRETARIA DE TURISMO Y DESARROLLO DE PUEBLOS MAGICOS	74,594,792.87
CONSEJO ESTATAL DE CIENCIA Y TECNOLOGÍA	12,645,954.93
PROMOTORA PARA EL DESARROLLO RURAL DE COAHUILA	15,665,331.29
RADIO COAHUILA	10,675,923.80
CENTRO DE CONVENCIONES TORREON	10,864,739.00
4. OTRAS NO CLASIFICADAS EN FUNCIONES ANTERIORES	12,049,527,120.08
3 Ejecutivo	
PARTICIPACIONES MUNICIPALES	7,944,545,689.69
SERVICIO DE LA DEUDA	4,104,981,430.39
Total general	49,746,134,928.93



CONGRESO DEL ESTADO INDEPENDIENTE, LIBRE Y SOBERANO DE COAHUILA DE ZARAGOZA

“2019, Año del respeto y protección de los derechos humanos en el Estado de Coahuila de Zaragoza”



GOBIERNO DEL ESTADO DE COAHUILA DE ZARAGOZA		
PRESUPUESTO DE EGRESOS 2020		
CLASIFICACIÓN POR TIPO DE GASTO		
(PESOS)		
TOTAL GENERAL	49,746,134,928.93	100%
GASTO CORRIENTE	37,660,571,633.84	75.71%
GASTO DE CAPITAL	2,656,626,914.74	5.34%
AMORTIZACIÓN DE LA DEUDA Y DISMINUCIÓN DE PASIVOS	577,768,240.35	1.16%
PENSIONES Y JUBILACIONES	906,622,450.31	1.82%
PARTICIPACIONES	7,944,545,689.69	15.97%

GOBIERNO DEL ESTADO DE COAHUILA DE ZARAGOZA	
PRESUPUESTO DE EGRESOS 2020	
PRIORIDADES DE GASTO	
Seguridad Pública	
Educación	
Salud	
Infraestructura	
Buen Gobierno	
Desarrollo Social Incluyente y Participativo	
Equidad de Género	
Trabajo	
Transparencia	
Desarrollo Rural	
Derechos Humanos	
Medio Ambiente	



CONGRESO DEL ESTADO INDEPENDIENTE, LIBRE Y SOBERANO DE COAHUILA DE ZARAGOZA

“2019, Año del respeto y protección de los derechos humanos en el Estado de Coahuila de Zaragoza”



GOBIERNO DEL ESTADO DE COAHUILA DE ZARAGOZA PRESUPUESTO DE EGRESOS 2020 PROGRAMAS Y PROYECTOS

PROGRAMAS SECTORIALES

Educación
Salud
Desarrollo Económico
Inclusión y Desarrollo Social
Medio Ambiente
Desarrollo Rural
Infraestructura, Desarrollo Urbano y Transporte
Seguridad Pública
Fiscalización y Rendición de Cuentas
Trabajo
Cultura
Vivienda, Agua y Tenencia de la Tierra
Turismo y Pueblos Mágicos

PROGRAMAS ESPECIALES

Protección Civil
Protección y Garantía de los Derechos Humanos de los Niños y Niñas
Procuración de Justicia para los Niños, Niñas y la Familia
Asistencia Social e Integración Familiar
Derechos Humanos
Energía
Vivienda
Igualdad de Género
Ciencia y Tecnología
Deporte y Activación Física



CONGRESO DEL ESTADO INDEPENDIENTE, LIBRE Y SOBERANO DE COAHUILA DE ZARAGOZA

“2019, Año del respeto y protección de los derechos humanos en el Estado de Coahuila de Zaragoza”



GOBIERNO DEL ESTADO DE COAHUILA DE ZARAGOZA PRESUPUESTO DE EGRESOS 2020 ANALÍTICO DE PLAZAS PESOS

Pág. 1

Plaza/Puesto	Número de Plazas	Remuneraciones Mensuales	
		De	Hasta
TM01011/2	1	375,983.11	375,983.11
TM02011/2	2	325,733.76	325,733.76
TM02011/3	1	325,733.76	325,733.76
TM03011/2	8	318,419.14	318,419.14
TM03011/3	3	318,419.14	318,419.14
TM04011/3	1	325,733.76	325,733.76
TM04021/2	1	268,448.02	268,448.02
TM04031/2	1	318,418.37	318,418.37
TM04031/3	1	318,418.30	318,418.30
TM05011/2	3	148,998.79	148,998.79
TCJ0102/1	8	87,251.01	87,251.01
TCJ0102/2	39	101,921.88	101,921.88
TCJ0102/3	39	101,921.88	101,921.88
TCJ0201/1	1	72,631.88	72,631.88
TCJ0202/1	2	72,631.88	72,631.88
TCJ0402/1	2	54,343.15	54,343.15
TCJ0501/1	4	48,655.94	48,655.94
TCJ0601/1	1	42,965.90	42,965.90
TCJ0602/1	4	42,965.90	42,965.90
TCJ0603/1	42	42,965.90	42,965.90
TCJ0605/1	7	42,965.90	42,965.90
TCJ0701/1	4	37,379.91	37,379.91
TCJ0702/1	7	37,379.91	37,379.91
TCJ0703/1	4	37,379.91	37,379.91
TCJ0704/1	15	37,379.91	37,379.91
TCJ0705/1	1	37,379.91	37,379.91
TCJ0706/1	1	37,379.91	37,379.91
TCJ0707/1	5	37,379.91	37,379.91
TCJ0801/1	7	30,904.15	30,904.15
TCJ0802/1	1	30,904.15	30,904.15
TCJ0803/1	140	30,904.15	30,904.15
TCJ0804/1	2	30,904.15	30,904.15
TCJ0805/1	6	30,904.15	30,904.15
TCJ0806/1	2	30,904.15	30,904.15
TCJ0807/1	2	30,904.15	30,904.15
TCJ0808/1	2	30,904.15	30,904.15
TCJ0901/1	6	27,349.11	27,349.11
TCJ1001/1	8	20,175.81	20,175.81
TCJ1101/1	6	18,965.16	18,965.16
TCJ1102/1	1	18,965.16	18,965.16



CONGRESO DEL ESTADO INDEPENDIENTE,
LIBRE Y SOBERANO DE COAHUILA DE ZARAGOZA

"2019, Año del respeto y protección de los derechos humanos en el Estado de Coahuila de Zaragoza"



GOBIERNO DEL ESTADO DE COAHUILA DE ZARAGOZA
PRESUPUESTO DE EGRESOS 2020
ANALÍTICO DE PLAZAS
PESOS

Pág. 2

Plaza/Puesto	Número de Plazas	Remuneraciones Mensuales	
		De	Hasta
TCJ1103/1	3	18,965.16	18,965.16
TCJ1201/1	122	18,333.33	18,333.33
TCJ1202/1	8	18,333.33	18,333.33
TCJ1301/1	9	16,372.64	16,372.64
TCA0101/1	2	136,100.10	136,100.10
TCA0300/1	1	71,237.54	71,237.54
TCA0301/1	1	67,794.17	67,794.17
TCA0401/1	3	64,167.63	64,167.63
TCA0402/1	6	64,167.63	64,167.63
TCA0503/1	2	60,310.49	60,310.49
TCA0505/1	3	60,310.49	60,310.49
TCA0506/1	1	60,310.49	60,310.49
TCA0601/1	4	54,686.00	54,686.00
TCA0701/1	8	50,227.10	50,227.10
TCA0721/1	1	46,832.73	46,832.73
TCA0731/1	4	43,332.73	43,332.73
TCA0802/1	7	38,111.60	38,111.60
TCA0803/1	1	38,111.60	38,111.60
TCA0804/1	1	38,111.60	38,111.60
TCA0805/1	2	38,111.60	38,111.60
TCA0806/1	1	38,111.60	38,111.60
TCA1002/1	1	34,218.40	34,218.40
TCA1003/1	2	34,218.40	34,218.40
TCA1101/1	1	33,063.84	33,063.84
TCA1102/1	1	33,063.84	33,063.84
TCA1103/1	4	33,063.84	33,063.84
TCA1105/1	1	33,063.84	33,063.84
TCA1201/1	22	27,866.61	27,866.61
TCA1202/1	1	27,866.61	27,866.61
TCA1204/1	4	27,866.61	27,866.61
TCA1302/1	2	25,695.33	25,695.33
TCA1303/1	17	25,695.33	25,695.33
TCA1401/1	8	24,544.86	24,544.86
TCA1402/1	1	24,544.86	24,544.86
TCA1403/1	1	24,544.86	24,544.86
TCA1404/1	3	24,544.86	24,544.86
TCA1405/1	6	24,544.86	24,544.86
TCA1406/1	1	24,544.86	24,544.86
TCA1501/1	1	20,680.02	20,680.02
TCA1502/1	17	20,680.02	20,680.02



CONGRESO DEL ESTADO INDEPENDIENTE,
LIBRE Y SOBERANO DE COAHUILA DE ZARAGOZA

“2019, Año del respeto y protección de los derechos humanos en el Estado de Coahuila de Zaragoza”



GOBIERNO DEL ESTADO DE COAHUILA DE ZARAGOZA
PRESUPUESTO DE EGRESOS 2020
ANALÍTICO DE PLAZAS
PESOS

Pág. 3

Plaza/Puesto	Número de Plazas	Remuneraciones Mensuales	
		De	Hasta
TCA1503/1	4	20,859.31	20,859.31
TCA1504/1	5	20,859.31	20,859.31
TCA1601/1	1	19,522.13	19,522.13
TCA1602/1	3	19,522.13	19,522.13
TCA1701/1	8	16,164.03	16,164.03
TCA1702/1	1	16,164.03	16,164.03
TCA1901/1	6	11,292.05	11,292.05
TCA1902/1	1	11,292.05	11,292.05
TCA1904/1	1	11,292.05	11,292.05
TCA2001/1	2	9,756.45	9,756.45
TCA2003/1	4	9,756.45	9,756.45
TCA2004/1	4	9,756.45	9,756.45
TCA2005/1	1	9,756.45	9,756.45
TCA2101/1	193	7,936.83	7,936.83
TCA2102/1	60	7,936.83	7,936.83
TCA2103/1	19	7,936.83	7,936.83
TCA2301/1	35	6,762.14	6,762.14
TCA2302/1	10	6,762.14	6,762.14
TCA2303/1	1	6,762.14	6,762.14
TCA2401/1	88	6,440.39	6,440.39
TID0101/1	1	64,167.63	64,167.63
TID0201/1	4	41,664.82	41,664.82
TID0301/1	5	33,653.44	33,653.44
TID0401/1	53	29,386.36	29,386.36
TID0501/1	2	29,162.45	29,162.45
TID0601/1	20	25,698.77	25,698.77
TID0602/1	45	25,698.77	25,698.77
TID0701/1	1	20,766.43	20,766.43
TID0702/1	1	20,766.43	20,766.43
TID0801/1	6	16,312.56	16,312.56
TID1101/1	1	9,933.59	9,933.59
TID1401/1	6	7,931.51	7,931.51
TID1402/1	1	7,931.51	7,931.51
TID1501/1	1	5,990.91	5,990.91
TID1601/1	1	5,555.52	5,555.52
MSE01/1	1	158,943.92	158,943.92
MSS00/1	21	146,986.08	146,986.08
MST01/1	16	128,221.38	128,221.38
MMS01/1	78	76,319.17	76,319.17
MMS01/2	13	100,195.74	100,195.74



CONGRESO DEL ESTADO INDEPENDIENTE,
LIBRE Y SOBERANO DE COAHUILA DE ZARAGOZA

“2019, Año del respeto y protección de los derechos humanos en el Estado de Coahuila de Zaragoza”



GOBIERNO DEL ESTADO DE COAHUILA DE ZARAGOZA
PRESUPUESTO DE EGRESOS 2020
ANALÍTICO DE PLAZAS
PESOS

Pág. 4

Plaza/Puesto	Número de Plazas	Remuneraciones Mensuales	
		De	Hasta
MMS02/1	121	70,205.79	70,205.79
MMS03/1	73	61,511.95	61,511.95
MMS04/1	84	53,591.99	53,591.99
MM01/1	153	48,781.99	48,781.99
MM02/1	169	40,491.03	40,491.03
MM03/1	244	34,705.84	34,705.84
MM04/1	252	30,209.35	30,209.35
MM05/1	262	26,128.14	26,128.14
M02	9	21,570.44	21,570.44
MM06/1	453	21,304.96	21,304.96
MM07/1	454	17,990.52	17,990.52
MM08/1	303	16,431.35	16,431.35
JB	1	16,431.35	16,431.35
PMMS02/1	1	70,205.79	70,205.79
PMMS03/1	1	61,511.95	61,511.95
PMM02/1	1	40,491.03	40,491.03
PMM03/1	1	34,705.84	34,705.84
PMM04/1	1	30,209.35	30,209.35
PMM05/1	5	26,128.14	26,128.14
PMM06/1	2	21,304.96	21,304.96
PMM07/1	4	17,990.52	17,990.52
PMM08/1	5	16,431.35	16,431.35
PR01/1	301	15,696.99	15,696.99
PR02/1	257	14,116.80	14,116.80
PR03/1	385	12,620.17	12,620.17
AD01/1	327	10,808.94	10,808.94
AD02/1	320	9,776.65	9,776.65
AD03/1	270	8,910.30	8,910.30
TE01/1	273	7,822.97	7,822.97
TE02/1	143	6,603.14	6,603.14
TE03/1	249	6,145.37	6,145.37
SM01/1	129	5,623.68	5,623.68
SM02/1	161	5,044.86	5,044.86
SM03/1	388	5,044.86	5,044.86
PPR01/1	2	15,696.99	15,696.99
PPR03/1	3	12,620.17	12,620.17
PAD01/1	4	10,808.94	10,808.94
PAD02/1	6	9,776.65	9,776.65
PAD03/1	6	8,910.30	8,910.30
PTE01/1	5	7,822.97	7,822.97



CONGRESO DEL ESTADO INDEPENDIENTE, LIBRE Y SOBERANO DE COAHUILA DE ZARAGOZA

"2019, Año del respeto y protección de los derechos humanos en el Estado de Coahuila de Zaragoza"





CONGRESO DEL ESTADO INDEPENDIENTE,
LIBRE Y SOBERANO DE COAHUILA DE ZARAGOZA

“2019, Año del respeto y protección de los derechos humanos en el Estado de Coahuila de Zaragoza”



GOBIERNO DEL ESTADO DE COAHUILA DE ZARAGOZA
PRESUPUESTO DE EGRESOS 2020
ANÁLITICO DE PLAZAS
PESOS

Pág. 5

Plaza/Puesto	Número de Plazas	Remuneraciones Mensuales	
		De	Hasta
PTE02/1	3	6,603.14	6,603.14
PTE03/1	1	6,145.37	6,145.37
PSM03/1	2	5,044.86	5,044.86
SESM021/1	22	4,645.82	4,645.82
MP01/1	40	41,640.00	41,640.00
MP02/1	389	26,912.55	26,912.55
NSB1/1	1	30,549.52	30,549.52
NSC1/1	1	24,861.06	24,861.06
NJA1/1	16	21,193.92	21,193.92
NJA0/1	3	19,849.20	19,849.20
NJB0/1	49	17,320.51	17,320.51
NP14/1	10	17,320.51	17,320.51
NP13/1	6	17,320.51	17,320.51
NP12/1	12	17,320.51	17,320.51
NP11/1	21	17,320.51	17,320.51
NP10/1	22	17,320.51	17,320.51
NP09/1	1	17,320.51	17,320.51
NP08/1	3	17,320.51	17,320.51
NP06/1	9	17,320.51	17,320.51
SP08/3	3	45,628.20	45,628.20
SP08/1	1	39,976.94	39,976.94
SP07/3	4	38,127.51	38,127.51
SP07/2	1	36,386.81	36,386.81
SP06/3	13	30,441.26	30,441.26
SP06/2	1	27,576.72	27,576.72
SP06/1	22	24,781.99	24,781.99
SP05/3	71	22,877.92	22,877.92
SP05/2	2	21,329.48	21,329.48
SP05/1	13	19,779.90	19,779.90
SP04/3	9	18,337.92	18,337.92
SP04/2	409	17,320.51	17,320.51
SP04/1	56	17,320.51	17,320.51
SP03/3	13	17,320.51	17,320.51
SP03/2	3	17,320.51	17,320.51
SP03/1	374	17,320.51	17,320.51
SP02/3	23	17,320.51	17,320.51
SP02/2	108	17,320.51	17,320.51
SP02/1	8	17,320.51	17,320.51
SP01/3	13	17,320.51	17,320.51
SP01/2	62	17,320.51	17,320.51



CONGRESO DEL ESTADO INDEPENDIENTE, LIBRE Y SOBERANO DE COAHUILA DE ZARAGOZA

“2019, Año del respeto y protección de los derechos humanos en el Estado de Coahuila de Zaragoza”



GOBIERNO DEL ESTADO DE COAHUILA DE ZARAGOZA PRESUPUESTO DE EGRESOS 2020 ANALÍTICO DE PLAZAS PESOS

Pág.6

Plaza/Puesto	Número de Plazas	Remuneraciones Mensuales	
		De	Hasta
SP01/1	951	17,120.17	17,120.17
HMST011/1	1	141,010.15	141,010.15
HMMS011/1	4	83,091.17	83,091.17
HMMS021/1	2	75,631.46	75,631.46
HMMS041/1	2	58,085.71	58,085.71
HMM0101/1	8	52,235.33	52,235.33
HMM0201/1	1	42,905.55	42,905.55
HMM0301/1	1	36,858.50	36,858.50
HMM0501/1	15	27,712.34	27,712.34
HMM0601/1	2	22,670.91	22,670.91
HMM0701/1	2	19,210.09	19,210.09
HMM0801/1	3	17,545.70	17,545.70
CDIP01/1	25	91,402.63	91,402.63
CMMS01/1	3	83,091.17	83,091.17
CMMS02/1	1	74,782.40	74,782.40
CMMS03/1	2	65,701.86	65,701.86
CMM01/1	4	51,653.83	51,653.83
CMM02/1	1	42,428.25	42,428.25
CMM03/1	7	36,448.19	36,448.19
CMM04/1	7	31,698.83	31,698.83
CMM05/1	3	27,405.66	27,405.66
CMM06/1	8	22,420.02	22,420.02
CMM07/1	2	18,996.82	18,996.82
PR01	2	15,516.87	15,516.87
PR02	2	13,955.86	13,955.86
PR03	3	12,477.39	12,477.39
AD01	5	10,688.14	10,688.14
AD02	1	9,668.37	9,668.37
TE01	2	7,737.49	7,737.49
TE02	2	6,531.92	6,531.92
SM01	1	5,564.34	5,564.34
SM02	1	4,992.54	4,992.54
PEMMS01/1	1	70,181.85	70,181.85
PEMMS02/1	2	64,110.67	64,110.67
PEMMS04/1	2	48,859.61	48,859.61
PEMM01/1	4	44,280.66	44,280.66
PEMM02/1	12	36,765.67	36,765.67
PEMM03/1	8	31,528.54	31,528.54
PEMM04/1	27	27,274.25	27,274.25
PEMM05/1	28	23,607.99	23,607.99



CONGRESO DEL ESTADO INDEPENDIENTE,
LIBRE Y SOBERANO DE COAHUILA DE ZARAGOZA

"2019, Año del respeto y protección de los derechos humanos en el Estado de Coahuila de Zaragoza"



GOBIERNO DEL ESTADO DE COAHUILA DE ZARAGOZA
PRESUPUESTO DE EGRESOS 2020
ANALÍTICO DE PLAZAS
PESOS

Pág.7

Plaza/Puesto	Número de Plazas	Remuneraciones Mensuales	
		De	Hasta
PEMM06/1	55	19,242.93	19,242.93
PEMM07/1	47	16,324.90	16,324.90
PEMM08/1	26	15,157.60	15,157.60
PEPR01/1	40	14,835.10	14,835.10
PEPR02/1	36	13,266.36	13,266.36
PEPR03/1	38	11,776.59	11,776.59
PEAD01/1	146	9,982.52	9,982.52
PEAD02/1	34	8,949.09	8,949.09
PEAD03/1	198	8,083.89	8,083.89
PETE01/1	57	7,119.96	7,119.96
PETE02/1	107	5,973.36	5,973.36
PETE03/1	22	5,515.83	5,515.83
PESM01/1	10	4,993.89	4,993.89
PESM02/1	10	4,413.66	4,413.66
PESM03/1	7	4,413.66	4,413.66
DA00/1	15	12,342.02	12,342.02
DA01/1	15	16,790.13	16,790.13
DA02/1	14	17,048.21	17,048.21
DA03/1	15	17,352.26	17,352.26
DA04/1	18	17,657.44	17,657.44
DA05/1	18	17,963.76	17,963.76
DA06/1	18	18,231.18	18,231.18
DA07/1	4	18,568.12	18,568.12
DA08/1	9	18,972.97	18,972.97
DA09/1	7	19,434.16	19,434.16
DA10/1	7	20,352.43	20,352.43
SO16/1	89	26,492.95	26,492.95
SO15/1	33	25,855.29	25,855.29
SO14/1	218	24,520.61	24,520.61
SO13/2	40	24,520.61	24,520.61
SO13/1	38	23,340.76	23,340.76
SO12/3	155	24,520.61	24,520.61
SO12/2	1	23,340.76	23,340.76
SO12/1	82	22,868.62	22,868.62
SO11/4	17	24,520.61	24,520.61
SO11/3	49	23,340.76	23,340.76
SO11/1	29	22,043.91	22,043.91
SO10/5	55	24,520.61	24,520.61
SO10/3	151	22,868.62	22,868.62
SO10/2	1	22,043.91	22,043.91



CONGRESO DEL ESTADO INDEPENDIENTE,
LIBRE Y SOBERANO DE COAHUILA DE ZARAGOZA

“2019, Año del respeto y protección de los derechos humanos en el Estado de Coahuila de Zaragoza”



GOBIERNO DEL ESTADO DE COAHUILA DE ZARAGOZA
PRESUPUESTO DE EGRESOS 2020
ANALÍTICO DE PLAZAS
PESOS

Pág.8

Plaza/Puesto	Número de Plazas	Remuneraciones Mensuales	
		De	Hasta
SO10/1	86	21,292.98	21,292.98
SO09/5	14	23,340.76	23,340.76
SO09/3	27	22,043.91	22,043.91
SO09/1	27	20,193.43	20,193.43
SO08/7	2	24,520.61	24,520.61
SO08/5	75	22,868.62	22,868.62
SO08/3	265	21,292.98	21,292.98
SO08/2	1	20,193.43	20,193.43
SO08/1	920	19,656.43	19,656.43
SO07/5	3	22,043.91	22,043.91
SO07/3	24	20,193.43	20,193.43
SO07/1	171	18,739.94	18,739.94
SO06/5	7	21,292.98	21,292.98
SO06/3	28	19,656.43	19,656.43
SO06/1	135	18,107.56	18,107.56
TJA01/1	1	235,362.70	235,362.70
TJA02/1	4	230,362.70	230,362.70
TJA03/1	1	118,059.96	118,059.96
TJA04/1	3	81,911.08	81,911.08
TJA05/1	2	74,992.53	74,992.53
TJA06/1	3	59,728.07	59,728.07
TJA07/1	10	51,159.39	51,159.39
TJA08/1	1	44,727.46	44,727.46
TJA09/1	1	42,463.45	42,463.45
TJA10/1	4	36,858.49	36,858.49
TJA11/1	1	31,659.52	31,659.52
TJA12/1	1	27,395.76	27,395.76
TJA13/2	5	23,719.75	23,719.75
TJA13/1	17	22,414.67	22,414.67
TJA15/1	4	16,772.99	16,772.99
TJA16/1	3	16,264.93	16,264.93
TJA19/1	2	11,423.87	11,423.87
TJA20/1	5	9,823.07	9,823.07
TEMSS00/1	2	271,892.56	271,892.56
TEMSS00/2	1	278,107.71	278,107.71
TEMMS01/1	1	88,715.90	88,715.90
TEMMS03/1	2	70,097.89	70,097.89
TEMMS04/1	10	61,224.58	61,224.58
TEMM02/1	5	45,383.04	45,383.04
TEMM06/1	3	23,952.05	23,952.05



CONGRESO DEL ESTADO INDEPENDIENTE,
LIBRE Y SOBERANO DE COAHUILA DE ZARAGOZA

“2019, Año del respeto y protección de los derechos humanos en el Estado de Coahuila de Zaragoza”



GOBIERNO DEL ESTADO DE COAHUILA DE ZARAGOZA
PRESUPUESTO DE EGRESOS 2020
ANALÍTICO DE PLAZAS
PESOS

Pág.9

Plaza/Puesto	Número de Plazas	Remuneraciones Mensuales	
		De	Hasta
TEPR02/1	3	15,127.40	15,127.40
TEPR03/1	3	13,467.97	13,467.97
TEAD01/1	1	11,459.96	11,459.96



CONGRESO DEL ESTADO INDEPENDIENTE, LIBRE Y SOBERANO DE COAHUILA DE ZARAGOZA

"2019, Año del respeto y protección de los derechos humanos en el Estado de Coahuila de Zaragoza"



GOBIERNO DEL ESTADO DE COAHUILA DE ZARAGOZA PRESUPUESTO DE EGRESOS 2020

CLASIFICADOR DE PLAZAS							
TIPO DE EMPLEADO	PUESTO			EVENTUAL PROGRAMAS	CONGRESO	DERECHOS HUMANOS	TRIBUNAL ESTATAL ELECTORAL
Mando Superior Ejecutivo	Gobernador	MSE01					
Mando Superior	Secretario de Estado	MSS00					
Mando Superior	Titular de Organismos y Homólogos	MST01				HMST01	TEMSS00
Mando Superior	Subsecretario	MMS01	PMMS01	PEMMS01	CMMS01	HMMS01	TEMMS01
Mando Superior	Director General	MMS02, MMS03, MMS04	PMMS02, PMMS03, PMMS04	PEMMS02,P EMMS03,PE MMS04	CMMS02,C MMS03,CM MS04	HMMS02,H MMS03,HM MS04	TEMMS03,T EMMS04
Mando Medio	Director de Área	MM01, MM02, MM03	PMM01, PMM02, PMM03	PEMM01, PEMM02, PEMM03	CMM01, CMM02, CMM03	HMM01, HMM02, HMM03	TEMM02
Mando Medio	Subdirector	MM04, MM05, M02, MM06	PMM04, PMM05, PMM06	PEMM04, PEMM05, PEMM06	CMM04, CMM05, CMM06	HMM05, HMM06	TEMM06
Mando Medio	Jefe de Departamento	MM07, MM08, JB	PMM07, PMM08	PEMM07, PEMM08	CMM07, CMM08	HMM07, HMM08	TEMM08
Técnico Operativo	Profesional	PR01, PR02, PR03	PPR01, PPR02, PPR03	PEPR01, PEPR02, PEPR03	PR01, PR02, PR03		TEPR02, TEPR03
Técnico Operativo	Administrativo	AD01, AD02, AD03	PAD01, PAD02, PAD03	PEAD01, PEAD02, PEAD03	AD01, AD02, AD03		TEAD01
Técnico Operativo	Técnico	TE01, TE02, TE03	PTE01, PTE02, PTE03	PETE01, PETE02, PETE03	TE01, TE02, TE03		TETE02
Técnico Operativo	Servicios y Manuales	SM01, SM02, SM03, SESM021	PSM01, PSM02, PSM03	PESM01, PESM02, PESM03	SM01, SM02, SM03		
Sindicato	SUTSGE	SO06 - SO16					
Sindicato	DIF	DA00 - DA10					
Fuerzas de Seguridad y Procuración de Justicia	Policia No Profesionalizado	NS, NJ, NP					
Fuerzas de Seguridad y Procuración de Justicia	Policia Profesionalizado	SP					
Fuerzas de Seguridad y Procuración de Justicia	Agente del Ministerio Público	MP01- MP02					
Poder Judicial	Servidores Públicos del Poder Judicial	TM0,TCJ,TCA, TID					
Poder Legislativo	Diputados	CDIP					
Tribunal de Justicia Administrativa		TJA					



CONGRESO DEL ESTADO INDEPENDIENTE, LIBRE Y SOBERANO DE COAHUILA DE ZARAGOZA

“2019, Año del respeto y protección de los derechos humanos en el Estado de Coahuila de Zaragoza”



ARTÍCULO 2.- Para los efectos del presente Presupuesto de Egresos se entiende por:

- I. **Adecuaciones:** Las modificaciones a los calendarios presupuestales, las ampliaciones y reducciones al Presupuesto de Egresos del Estado mediante movimientos compensados y las liberaciones anticipadas de recursos públicos calendarizados realizadas por el Ejecutivo a través de la Secretaría de Finanzas, siempre que permitan un mejor cumplimiento de los objetivos y metas de los programas presupuestarios a cargo de los Ejecutores de Gasto.
- II. **Amortización de la Deuda y Disminución de Pasivos:** Representa la cancelación total o parcial mediante pago o cualquier forma por la cual se extinga la obligación principal de los pasivos contraídos por el Gobierno del Estado.
- III. **Asignaciones Presupuestales:** Son las ministraciones de los recursos públicos aprobados por el Congreso Local comprendidos el Presupuesto de Egresos del Estado, realiza el Ejecutivo Estatal a través de la Secretaría de Finanzas para los Ejecutores de Gasto.
- IV. **Ayudas:** Las aportaciones de recursos públicos en numerario o en especie otorgadas por el Gobierno del Estado con base en los objetivos y metas de los programas presupuestarios.
- V. **Armonización:** La reestructuración y compatibilización de los modelos contables vigentes a nivel nacional, a partir de la adecuación y fortalecimiento de las disposiciones jurídicas que las rigen, de los procedimientos para el registro de las operaciones, de la información que deben generar los sistemas de contabilidad gubernamental, y de las características y contenido de los principales informes de rendición de cuentas;



CONGRESO DEL ESTADO INDEPENDIENTE, LIBRE Y SOBERANO DE COAHUILA DE ZARAGOZA

“2019, Año del respeto y protección de los derechos humanos en el Estado de Coahuila de Zaragoza”



- VI. **Capítulo de gasto:** El mayor nivel de agregación que identifica el conjunto homogéneo y ordenado de los bienes y servicios requeridos por los entes públicos;
- VII. **Cartera de Programas y Proyectos de inversión:** Conjunto de acciones susceptibles de ser financiadas con recursos públicos;
- VIII. **Clasificación Administrativa:** Muestra la estructura básica de las transacciones financieras que aplicarán los tres órdenes de gobierno para clasificar los entes públicos de su ámbito institucional, y a partir de ésta, cada uno aplicarán las subclasificaciones que estimen convenientes, atendiendo a su estructura organizacional y requerimientos de información;
- IX. **Clasificación Económica de los Ingresos, de los Gastos y del Financiamiento de los Entes Públicos:** Aquella que permite ordenar las transacciones de los Entes Públicos de acuerdo con su naturaleza económica, con el propósito general de analizar y evaluar el impacto de la política y gestión fiscal y sus componentes sobre la economía en general.
- X. **Clasificación Funcional del Gasto:** La que agrupa los gastos según los propósitos u objetivos socioeconómicos que persiguen los diferentes entes públicos. Presenta el gasto público según la naturaleza de los servicios gubernamentales brindados a la población. Con dicha clasificación se identifica el presupuesto destinado a finalidades de: Gobierno, Desarrollo Social, Desarrollo Económico y Otros no Clasificados; permitiendo determinar los objetivos generales de las políticas públicas y los recursos financieros a nivel de Finalidad, Función y Subfunción, que se asignan para alcanzarlos.



CONGRESO DEL ESTADO INDEPENDIENTE, LIBRE Y SOBERANO DE COAHUILA DE ZARAGOZA

“2019, Año del respeto y protección de los derechos humanos en el Estado de Coahuila de Zaragoza”



- XI. **Clasificación por Objeto del Gasto:** La que resume, ordena y presenta los gastos programados en el presupuesto de acuerdo con la naturaleza de los bienes, servicios, activos y pasivos financieros. Alcanza a todas las transacciones que realizan los entes públicos para obtener bienes y servicios que se utilizan en la prestación de servicios públicos y en la realización de transferencias, en el marco del Presupuesto de Egresos. La clasificación por objeto del gasto reúne en forma sistemática y homogénea todos los conceptos de gastos descritos. En ese orden, se constituye en un elemento fundamental del Sistema General de Cuentas, donde cada componente destaca aspectos concretos del Presupuesto y suministra información que atiende a necesidades diferentes pero enlazadas, permitiendo así el vínculo con la contabilidad a nivel de Capítulo, Concepto y Partida Específica;
- XII. **Clasificación por Fuente de Financiamiento:** Consiste en presentar los gastos públicos según los agregados genéricos de los recursos empleados para su financiamiento. Esta clasificación permite identificar las fuentes u orígenes de los ingresos que financian los egresos y precisan la orientación específica de cada fuente a efecto de controlar su aplicación.
- XIII. **Clasificación Programática:** Técnica presupuestaria que pone especial atención a las actividades que se realizan más que a los bienes y servicios que se adquieren. Contiene un conjunto armónico de programas, proyectos y metas que se deben realizar a corto plazo y permite la racionalización en el uso de recursos al determinar objetivos y metas; asimismo, identifica responsables del programa y establece las acciones concretas para obtener los fines deseados.
- XIV. **Clasificación por Tipo de Gasto:** La que relaciona las transacciones públicas que generan los grandes agregados de la clasificación económica presentándolos en: Gasto Corriente, Gasto de Capital, Amortización de la Deuda y Disminución de Pasivos, Pensiones y Jubilaciones y Participaciones;



CONGRESO DEL ESTADO INDEPENDIENTE, LIBRE Y SOBERANO DE COAHUILA DE ZARAGOZA

“2019, Año del respeto y protección de los derechos humanos en el Estado de Coahuila de Zaragoza”



- XV. **Concepto:** Los subconjuntos homogéneos y ordenados en forma específica, producto de la desagregación de los bienes y servicios, incluidos en cada capítulo de gasto;
- XVI. **Contabilidad Gubernamental:** La técnica que sustenta los sistemas de contabilidad gubernamental y que se utiliza para el registro de las transacciones que llevan a cabo los entes públicos, expresados en términos monetarios, captando los diversos eventos económicos identificables y cuantificables que afectan los bienes e inversiones, las obligaciones y pasivos, así como el propio patrimonio, con el fin de generar información financiera que facilite la toma de decisiones y un apoyo confiable en la administración de los recursos públicos;
- XVII. **CONAC:** Consejo Nacional de Armonización Contable, órgano de coordinación para la armonización de la contabilidad gubernamental y tiene por objeto la emisión de las normas contables y lineamientos para la generación de información financiera que aplicarán los entes públicos;
- XVIII. **Cuentas presupuestarias:** Las cuentas que conforman los clasificadores de ingresos y gastos públicos;
- XIX. **Dependencias:** Las definidas como tales en la Ley Orgánica de la Administración Pública del Estado, las cuales son objeto de control presupuestario directo por parte de la Secretaría de Finanzas.
- XX. **Ejecutores de gasto:** Los Poderes Ejecutivo, Legislativo y Judicial, así como los Entes Autónomos a los que se les asignen recursos en el presente decreto.



CONGRESO DEL ESTADO INDEPENDIENTE, LIBRE Y SOBERANO DE COAHUILA DE ZARAGOZA

“2019, Año del respeto y protección de los derechos humanos en el Estado de Coahuila de Zaragoza”



- XXI. **Entes públicos:** El Poder Ejecutivo, el Poder Legislativo, el Poder Judicial y Órganos Autónomos;
- XXII. **Entidades Paraestatales:** Los organismos públicos descentralizados, los organismos públicos de participación ciudadana, las empresas de participación estatal y los fideicomisos públicos, los cuales son objeto de control presupuestario indirecto por parte de la Secretaría de Finanzas.
- XXIII. **Estado:** El Estado de Coahuila de Zaragoza;
- XXIV. **Fideicomisos Públicos:** Aquellos en los que el fideicomitente sea el Gobierno del Estado, organismos descentralizados, empresas de participación estatal o cualquier institución fiduciaria cuando ésta actúe en cumplimiento de los fines de otro fideicomiso de cualquier dependencia o entidad de la Administración Pública Estatal.
- XXV. **Juntas Locales de Conciliación y Arbitraje:** Aquellas a las cuales les corresponde el conocimiento y resolución de los conflictos laborales, de conformidad a la Ley Federal del Trabajo.
- XXVI. **LDF:** Ley de Disciplina Financiera de las Entidades Federativas y los Municipios: Que tiene por objeto establecer los criterios generales de responsabilidad hacendaria y financiera que regirán a las Entidades Federativas y los Municipios, así como a sus respectivos Entes Públicos, para un manejo sostenible de sus finanzas públicas.
- XXVII. **LGCG:** Ley General de Contabilidad Gubernamental, que tiene por objeto establecer los criterios generales que regirán la contabilidad gubernamental y la



CONGRESO DEL ESTADO INDEPENDIENTE, LIBRE Y SOBERANO DE COAHUILA DE ZARAGOZA

“2019, Año del respeto y protección de los derechos humanos en el Estado de Coahuila de Zaragoza”



emisión de información financiera de los entes públicos con el fin de lograr su adecuada armonización;

- XXVIII. **Perspectiva de Género:** Es una herramienta metodológica de análisis que permite visibilizar la asignación social diferenciada de roles y tareas en virtud del sexo; revela las diferencias en oportunidades y derechos que siguen a esta asignación; evidencia de las relaciones de poder originadas en estas diferencias; y pregunta por los impactos diferenciados de las leyes y políticas públicas basadas en estas asignaciones, diferencias y relaciones de poder;
- XXIX. **Plan Estatal de Desarrollo:** Instrumento rector de la planeación del desarrollo del estado, en el que se identifican las prioridades, se presentan los objetivos y se integran las estrategias y líneas de acción que la administración pública estatal llevará a cabo para el logro de dichos objetivos. Con base en él se elaborarán los programas y demás instrumentos de desarrollo y planeación estatal y municipal;
- XXX. **Presupuesto basado en Resultado (PbR):** Un presupuesto con enfoque en el logro de resultados consistente en que los órganos públicos establezcan de manera puntual los objetivos que se alcanzarán con los recursos que se asignen a sus respectivos programas y que el grado de consecución de dichos objetivos pueda ser efectivamente confirmado mediante el Sistema de Evaluación de Desempeño;
- XXXI. **Presupuesto de Egresos del Estado:** Contiene las previsiones financieras para sufragar el gasto público a cargo del Gobierno del Estado, durante el ejercicio fiscal 2020;



CONGRESO DEL ESTADO INDEPENDIENTE,
LIBRE Y SOBERANO DE COAHUILA DE ZARAGOZA

“2019, Año del respeto y protección de los derechos humanos en el Estado de Coahuila de Zaragoza”



- XXXII. **Programas:** Programas aprobados conforme a los ordenamientos de los entes públicos, con base en los cuales se ejecutan las acciones para el ejercicio de sus recursos; asimismo, las estrategias que integran a un conjunto de programas;
- XXXIII. **Titular del Poder Ejecutivo:** El Gobernador Constitucional del Estado de Coahuila de Zaragoza;
- XXXIV. **Unidad de Medida y Actualización:** Valor que será utilizada como unidad de cuenta, índice, base, medida o referencia para determinar la cuantía del pago de las obligaciones y supuestos previstos en las leyes federales, de las entidades federativas y del Distrito Federal, así como en las disposiciones jurídicas que emanen de todas las anteriores, de acuerdo al Decreto por el que se declaran reformadas y adicionadas diversas disposiciones de la Constitución Política de los Estados Unidos Mexicanos, en materia de desindexación del salario mínimo, publicado en el Diario Oficial de la Federación el 27 de enero de 2016.

Cualquier otro término no contemplado en el presente artículo se deberá entender conforme al glosario de la Ley General de Contabilidad Gubernamental, de la Ley de Disciplina Financiera de las Entidades Federativas y los Municipios y las demás leyes aplicables en la materia.

ARTÍCULO 3.- El presente Presupuesto de Egresos, se encuentra elaborado conforme a lo establecido en la Ley Reglamentaria del Presupuesto de Egresos del Estado de Coahuila de Zaragoza, en la Ley General de Contabilidad Gubernamental, las normas del Consejo Nacional de Armonización Contable y la Ley de Disciplina Financiera de las Entidades Federativas y los Municipios. Anexo 7

Los recursos señalados en el presente presupuesto deberán ser ejercidos con base en los objetivos generales, parámetros cuantificables e indicadores del desempeño, que



CONGRESO DEL ESTADO INDEPENDIENTE, LIBRE Y SOBERANO DE COAHUILA DE ZARAGOZA

“2019, Año del respeto y protección de los derechos humanos en el Estado de Coahuila de Zaragoza”



permitan el control, seguimiento, evaluación y alineación al Plan Estatal de Desarrollo que se encuentre vigente, contribuyendo a un balance presupuestario sostenible.

ARTÍCULO 4.- En el Presupuesto a que se refiere el artículo 1, se prevén los recursos correspondientes para el otorgamiento de estímulos fiscales a los contribuyentes y a las empresas que generen nuevos empleos; además de recursos para atender a la población afectada y los daños causados a la infraestructura pública estatal ocasionados por la ocurrencia de desastres naturales, así como para llevar a cabo acciones para prevenir y mitigar su impacto en las finanzas estatales.

ARTÍCULO 5.- Los recursos financieros contenidos en el presente decreto deberán de apegarse a los principios y criterios de legalidad, honestidad, eficacia, eficiencia, economía, racionalidad, austeridad, transparencia, control, equilibrio presupuestal, igualdad, no discriminación, rendición de cuentas y resultados para satisfacer los objetivos a los que están destinados con base a lo siguiente:

- I. Priorizar la asignación de los recursos a los programas, obras y acciones de alto impacto y beneficio social que incidan en el desarrollo económico y social.
- II. Atender las reglas de disciplina financiera, así como los criterios para la elaboración y presentación homogénea de la información financiera y de los formatos a los que hace referencia la LDF, publicados en el Diario Oficial de la Federación el 11 de octubre de 2016.
- III. Atender Criterios Generales de Política Económica de conformidad con el artículo 2 fracción IV de la Ley de Disciplina Financiera de las Entidades Federativas y los Municipios (LDF).
- IV. Garantizar la elevación de los niveles de calidad de vida de la población.
- V. Identificación de la población objetivo, procurando atender a la de menor ingreso.



CONGRESO DEL ESTADO INDEPENDIENTE, LIBRE Y SOBERANO DE COAHUILA DE ZARAGOZA

“2019, Año del respeto y protección de los derechos humanos en el Estado de Coahuila de Zaragoza”



- VI. Priorizar asignación de recursos que contribuyan a fomentar la igualdad entre mujeres y hombres, con el fin de garantizar un presupuesto con Perspectiva de Género.
- VII. Priorizar asignación de recursos que contribuyan a garantizar el debido respeto a los Derechos Humanos.
- VIII. Priorizar asignación de recursos que contribuyan a un mayor beneficio de las personas con discapacidad.
- IX. Consolidar la estructura presupuestaria que facilite la ejecución de los programas.
- X. Afianzar el Presupuesto basado en Resultados y Sistema de Evaluación del Desempeño.
- XI. Presupuesto Ciudadano.

La interpretación del presente Presupuesto de Egresos para efectos administrativos y exclusivamente en el ámbito de competencia del Ejecutivo, corresponde a la Secretaría de Finanzas.

ARTÍCULO 6.- Los titulares de las dependencias y entidades de la administración pública, en el ejercicio de sus presupuestos aprobados serán directamente responsables de que se alcancen con oportunidad y eficiencia las metas y acciones previstas en sus respectivos programas, conforme a lo dispuesto en el presente Decreto, así como en las demás disposiciones aplicables. Asimismo, no deberán contraer compromisos que rebasen el monto de los presupuestos autorizados o acordar erogaciones que afecten el cumplimiento de las metas aprobadas para el ejercicio fiscal.



CONGRESO DEL ESTADO INDEPENDIENTE, LIBRE Y SOBERANO DE COAHUILA DE ZARAGOZA

“2019, Año del respeto y protección de los derechos humanos en el Estado de Coahuila de Zaragoza”



ARTÍCULO 7.- La Secretaría de Finanzas, en el ámbito de su competencia, publicará los tabuladores de sueldos y determinará los criterios en materia de administración de personal, Anexo 4; asimismo verificará los resultados de la ejecución de los presupuestos de las dependencias y entidades públicas en relación con las normas vigentes para el ejercicio de los presupuestos que se les asigna, a fin de que se adopten las medidas y se hagan las recomendaciones necesarias para corregir cualquier desviación.

Las dependencias y entidades públicas presentarán mensualmente sus informes presupuestales a la Secretaría de Finanzas, para que proceda ésta a la revisión, seguimiento en el cumplimiento de objetivos.

Para los efectos del párrafo anterior, la Secretaría de Finanzas podrá requerir la información y documentos que considere necesarios, para verificar el contenido de los informes presentados.

ARTÍCULO 8.- La Secretaría de Fiscalización y Rendición de Cuentas, establecerá el Sistema de Evaluación del Desempeño de los programas presupuestarios contenidos en

el presente Decreto, de conformidad con el artículo 34 de la Ley de Planeación para el Desarrollo del Estado de Coahuila de Zaragoza.

ARTÍCULO 9.- Las dependencias, organismos y entidades de la Administración Pública del Estado, solo podrán ejercer su presupuesto hasta por el monto autorizado, debiendo concentrar en la Secretaría de Finanzas los recursos económicos provenientes de ahorros presupuestales; así como aquellos recaudados por cualquier otro concepto que exceda de este presupuesto. La Secretaría de Finanzas, previo acuerdo del Ejecutivo, podrá destinarlos a programas prioritarios.



CONGRESO DEL ESTADO INDEPENDIENTE, LIBRE Y SOBERANO DE COAHUILA DE ZARAGOZA

“2019, Año del respeto y protección de los derechos humanos en el Estado de Coahuila de Zaragoza”



ARTÍCULO 10.- El Ejecutivo Estatal, por conducto de la Secretaría de Finanzas, efectuará las reducciones a los montos de los presupuestos aprobados a las dependencias y entidades de la Administración Pública, cuando dejen de cumplir sus propósitos o cuando se presenten contingencias que repercutan en una disminución de los ingresos presupuestados, incluso los derivados de los convenios celebrados con la Federación.

Para los efectos del párrafo anterior, deberán tomarse en cuenta las circunstancias económicas y sociales que priven en el Estado, las prioridades de desarrollo que se establezcan en el Plan Estatal de Desarrollo, los alcances de los conceptos de gasto y, en su caso, la naturaleza y características particulares de operación de las dependencias o entidades de que se trate.

Los ajustes y reducciones que efectúe el Ejecutivo Estatal en observancia de lo anterior, deberán realizarse, sin afectar los programas prioritarios del gasto social y, en general, los programas estratégicos y prioritarios, optando preferentemente en los casos de programas de inversión, por aquellos de menor productividad e impacto social y económico.

ARTÍCULO 11.- En el caso de requerirse el pago de adeudos provenientes de ejercicios anteriores, los montos establecidos se harán con cargo a las partidas presupuestales de las dependencias o entidades previstas en el presente presupuesto, sin que su pago implique asignación de recursos adicionales.

ARTÍCULO 12.- Las dependencias y entidades de la Administración Pública, implementarán programas para reducir el gasto relacionado con la adquisición de



CONGRESO DEL ESTADO INDEPENDIENTE, LIBRE Y SOBERANO DE COAHUILA DE ZARAGOZA

“2019, Año del respeto y protección de los derechos humanos en el Estado de Coahuila de Zaragoza”



materiales, suministros y servicios personales, con la finalidad de obtener ahorros, sin afectar las funciones, la productividad y eficiencia de las mismas.

ARTÍCULO 13.- Sin perjuicio de lo que establece el presente Decreto y las demás disposiciones aplicables a la materia, los titulares de las dependencias, así como las entidades de la administración pública estatal, serán responsables de la estricta observancia de las disposiciones de racionalidad y disciplina presupuestal.

Su inobservancia o incumplimiento motivará que se finquen las responsabilidades a que haya lugar conforme a la normatividad aplicable.

ARTÍCULO 14.- De conformidad con lo dispuesto por el artículo 134 de la Constitución Política de los Estados Unidos Mexicanos; 171 de la Constitución Política del Estado de Coahuila de Zaragoza, y el artículo 42 y 42-A de la Ley de Obras Públicas y Servicios relacionados con las mismas para el Estado de Coahuila de Zaragoza, los montos máximos de contratación de obra pública y de servicios relacionados con las obras públicas, los montos máximos para la adjudicación directa, por invitación a cuando menos tres personas y por licitación pública que podrán realizar las dependencias y entidades durante el ejercicio fiscal de 2020, se sujetarán a los siguientes lineamientos.

I.- Para obra pública:

- a).** - Hasta 13,300 unidades de medida y actualización por adjudicación directa, con tres cotizaciones como mínimo.
- b).** - De más de 13,300 unidades de medida y actualización, hasta 53,550 unidades de medida y actualización, a través de invitación de por lo menos tres personas y contar, en todo caso, con un mínimo de tres propuestas económicas solventes, de lo contrario se declarará desierta.



CONGRESO DEL ESTADO INDEPENDIENTE, LIBRE Y SOBERANO DE COAHUILA DE ZARAGOZA

“2019, Año del respeto y protección de los derechos humanos en el Estado de Coahuila de Zaragoza”



c). - De más de 53,550 unidades de medida y actualización, mediante convocatoria o licitación pública.

II.- Para servicios relacionados con las obras públicas:

a). - Hasta 4,463 unidades de medida y actualización por adjudicación directa, con tres cotizaciones como mínimo.

b). - De más de 4,463 unidades de medida y actualización hasta 17,853 unidades de medida y actualización, a través de invitación de por lo menos tres personas y contar, en todo caso, con un mínimo de tres propuestas económicas solventes, de lo contrario se declarará desierta.

c). - De más de 17,853 unidades de medida y actualización, mediante convocatoria o licitación pública.

Los montos establecidos deberán considerarse sin incluir el importe del Impuesto al Valor Agregado.

Para los efectos de la aplicación de este precepto, cada obra o servicio deberá considerarse individualmente, a fin de determinar si su monto queda comprendido dentro de los máximos señalados, en el entendido de que, en ningún caso, el importe total de una obra o servicio podrá ser fraccionado para que quede comprendido en los supuestos a que se refiere este artículo.

ARTÍCULO 15.- De conformidad con lo dispuesto por el artículo 134 de la Constitución Política de los Estados Unidos Mexicanos, 171 de la Constitución Política del Estado de Coahuila de Zaragoza y el artículo 65 de la Ley de Adquisiciones, Arrendamientos y Contratación de Servicios para el Estado de Coahuila de Zaragoza, los montos máximos de contratación por adjudicación directa, por invitación a cuando menos tres personas y por licitación pública que podrán realizar las dependencias y entidades de la



CONGRESO DEL ESTADO INDEPENDIENTE, LIBRE Y SOBERANO DE COAHUILA DE ZARAGOZA

“2019, Año del respeto y protección de los derechos humanos en el Estado de Coahuila de Zaragoza”



administración pública, durante el ejercicio fiscal de 2020, se sujetarán a los siguientes lineamientos:

- a). - Hasta 4,460 unidades de medida y actualización, por Adjudicación Directa, con tres cotizaciones como mínimo. Cuando el monto de la adquisición sea hasta 305 unidades de medida y actualización podrá realizarse con una sola cotización, siempre que se garantice el adecuado abasto de los bienes requeridos.
- b). - De más de 4,460 unidades de medida y actualización, hasta 17,850 unidades de medida y actualización, a través de invitación de por lo menos a tres personas y contar, en todo caso, con un mínimo de tres propuestas económicas solventes, de lo contrario se declarará desierta.
- c). - De más de 17,850 unidades de medida y actualización a través de Licitación Pública.

Los montos establecidos deberán considerarse sin incluir el importe del Impuesto al Valor Agregado.

ARTÍCULO 16.- Las dependencias y entidades se abstendrán de formalizar o modificar contratos de obras públicas, adquisiciones y de servicios relacionados con ellas, cuando no hubiese saldo disponible en la correspondiente partida presupuestal.

ARTÍCULO 17.- Para los efectos del artículo 102 de la Constitución Política del Estado de Coahuila de Zaragoza y del segundo párrafo del artículo 41 de la Ley Reglamentaria del Presupuesto de Egresos del Estado, se autoriza al Ejecutivo del Estado para que, por conducto de la Secretaría de Finanzas, en caso de que durante el ejercicio fiscal de 2020



CONGRESO DEL ESTADO INDEPENDIENTE, LIBRE Y SOBERANO DE COAHUILA DE ZARAGOZA

“2019, Año del respeto y protección de los derechos humanos en el Estado de Coahuila de Zaragoza”



la Hacienda Pública del Estado cuente con disponibilidad de recursos superiores a la cobertura del gasto público autorizado en el presente Decreto, los aplique dentro de los programas sociales, prioritarios o de inversión pública.

ARTÍCULO 18.- La asignación definitiva de los recursos se hará del conocimiento de la Legislatura Local mediante la información financiera y la presentación de las cuentas públicas correspondientes.

ARTÍCULO 19.- El Ejecutivo Estatal, por conducto de la Secretaría de Finanzas realizará una estimación sobre el impacto presupuestario de las iniciativas de ley o decretos que se presenten a la consideración del Congreso del Estado. Asimismo, realizará estimaciones sobre el impacto presupuestario de las disposiciones administrativas que impliquen costos para su implementación.

ARTÍCULO 20.- Las dependencias y entidades tienen obligación de publicar a través de las páginas electrónicas que tengan establecidas en Internet, la información relativa a los convenios celebrados con el Gobierno Federal por los que se transfieran recursos, así como las convocatorias para licitaciones públicas que lleven a cabo y el fallo correspondiente.

ARTÍCULO 21.- El Poder Ejecutivo, el Poder Legislativo y el Poder Judicial, difundirán periódicamente entre la población en general, a través de las páginas electrónicas que tengan establecidas en Internet, la información relativa a los programas y acciones aprobados en este Presupuesto, incluyendo el avance en el cumplimiento de los respectivos objetivos y metas.

ARTÍCULO 22.- El Poder Ejecutivo, el Poder Legislativo y el Poder Judicial, así como los organismos públicos descentralizados y demás dependencias y entidades de la



CONGRESO DEL ESTADO INDEPENDIENTE, LIBRE Y SOBERANO DE COAHUILA DE ZARAGOZA

“2019, Año del respeto y protección de los derechos humanos en el Estado de Coahuila de Zaragoza”



Administración Pública, tendrán la obligación de publicar en sus respectivas páginas de Internet la información y documentos necesarios, en términos de la Ley de Acceso a la Información Pública para el Estado de Coahuila de Zaragoza, siendo sujetos obligados los enunciados en Anexo 5.

ARTÍCULO 23.- Las partidas contenidas en el concepto 3600 “Servicios de comunicación social y publicidad” deberán atender lo dispuesto en la Ley de Acceso a la Información Pública para el Estado de Coahuila de Zaragoza vigente que en su artículo 22 establece la obligación de publicar lo relacionado con gastos de publicidad oficial bajo las siguientes premisas:

- I. Presupuesto aprobado por partida y ejercido;
- II. Contrato, monto y factura;
- III. Nombre de la campaña y objeto;
- IV. Fecha de inicio y fecha de término;
- V. Dependencia o dirección que la solicita;
- VI. Tipo de medio de comunicación;
- VII. Costo por centímetro de las publicaciones impresas y por segundo o minuto según sea el caso en la difusión en medios electrónicos;
- VIII. Padrón de proveedores, y
- IX. Se prohíbe la contratación de publicidad oficial en términos superiores a aquella que se otorga a la iniciativa privada. La Auditoría Superior del Estado se podrá auxiliar de las autoridades de protección al consumidor para verificar los precios.

ARTÍCULO 24.- El gasto neto total previsto en el artículo 1º del presente Presupuesto de Egresos, se presenta de acuerdo a los clasificadores y formatos ahí señalados; en atención a lo dispuesto por la Ley General de Contabilidad Gubernamental y a lo dispuesto por las Normas aprobadas por el “CONAC”, publicadas en el Periódico Oficial



CONGRESO DEL ESTADO INDEPENDIENTE, LIBRE Y SOBERANO DE COAHUILA DE ZARAGOZA

“2019, Año del respeto y protección de los derechos humanos en el Estado de Coahuila de Zaragoza”



del Gobierno del Estado de Coahuila de Zaragoza, No. 32 de fecha el 19 de abril de 2013, Acuerdos y Reformas a las Normas, así como en las páginas electrónicas y Anexo 7 del presente Presupuesto.

ARTÍCULO 25.- Para el establecimiento y determinación de criterios que regulen los incrementos salariales, la Secretaría de Finanzas se sujetará a lo previsto en las normas y lineamientos en materia de administración, remuneraciones y desarrollo del personal, y cualquier otra incidencia que modifique la relación jurídico-laboral entre el Estado y sus servidores públicos, incluyendo el control y elaboración de la nómina del personal del Gobierno del Estado de Coahuila de Zaragoza de conformidad al artículo 22 fracciones XXVIII, XXIX y XXX de la Ley Orgánica de la Administración Pública del Estado de Coahuila publicada en el Periódico Oficial No. 101 del 19 de diciembre de 2017.

ARTÍCULO 26.- En materia de conflictos laborales que se susciten entre el Estado, Municipios y sus trabajadores estos serán atendidos por el Tribunal de Conciliación y Arbitraje del Poder Judicial del Estado, Anexo 29.

ARTÍCULO 27.- En materia de laudos laborales estos deberán de ser atendidos de conformidad al artículo 16 fracción XIX del Reglamento Interior vigente de la Secretaría de Finanzas, para lo cual se establecerá en la partida específica 15202 Pago de Liquidaciones.

ARTÍCULO 28.- La Secretaría del Trabajo cuenta con las Juntas Locales de Conciliación y Arbitraje que resuelven los conflictos laborales entre los trabajadores y sus patrones de acuerdo a lo establecido en la Ley Federal del Trabajo, Anexo 8.

ARTÍCULO 29.- El Titular del Poder Ejecutivo del Estado podrá proporcionar subsidios a los Ayuntamientos de la entidad, para lo cual deberán tramitar solicitud en la cual se justifique plenamente el motivo de la petición. El trámite anterior se realizará a través de la Secretaría de Finanzas la que previo análisis del impacto al bienestar de los



CONGRESO DEL ESTADO INDEPENDIENTE, LIBRE Y SOBERANO DE COAHUILA DE ZARAGOZA

“2019, Año del respeto y protección de los derechos humanos en el Estado de Coahuila de Zaragoza”



ciudadanos, lo someterá a consideración del titular del Poder Ejecutivo. Así mismo podrá otorgar subsidios a los sectores social y privado cuando los recursos se canalicen al bienestar de los Coahuilenses, o bien, para cubrir sus propias contingencias de conformidad con la legislación aplicable, Anexo 9.

La Secretaría de Finanzas podrá reducir, suspender o cancelar los subsidios cuando:

- I. Las entidades a las que les otorguen cuenten con autosuficiencia financiera;
- II. No cumplan con el objetivo de su otorgamiento;
- III. Las entidades no remitan la información referente a su aplicación; y
- IV. No existan las condiciones presupuestales para seguir otorgándolos.

ARTÍCULO 30.- Para garantizar y priorizar la asignación de los recursos y programas, obras y acciones de alto impacto y beneficio social que incidan en el desarrollo económico y social, así como en la elevación de los niveles de calidad de vida de la población, se tomarán los criterios contenidos en las Reglas de Operación publicadas en el Periódico Oficial del Estado tales como objetivos de programas, cobertura, población-objetivo, criterios y requisitos de elegibilidad, derechos y obligaciones de sujetos al beneficio, atendiendo la clave única de beneficiarios, entre otras.

ARTÍCULO 31.- Para efectos de regulación de las entidades paraestatales y fideicomisos públicos, deberá atender lo dispuesto en la Ley de Entidades Paraestatales para el Estado de Coahuila de Zaragoza, publicada en el Periódico Oficial del Gobierno del Estado de Coahuila el día 19 de octubre de 2012, reconociendo como fideicomisos a la fecha del presente decreto entre otros los contemplados en el Anexo 10.

ARTÍCULO 32.- El Presupuesto de Egresos del Estado de Coahuila de Zaragoza para el Ejercicio Fiscal 2020 está orientado a satisfacer las necesidades sociales, atendiendo a las prioridades que se establezcan en el Plan Estatal de Desarrollo, Anexo 11.



CONGRESO DEL ESTADO INDEPENDIENTE, LIBRE Y SOBERANO DE COAHUILA DE ZARAGOZA

“2019, Año del respeto y protección de los derechos humanos en el Estado de Coahuila de Zaragoza”



ARTÍCULO 33.- De conformidad con lo establecido en la fracción V del artículo 26 y 34 de la Ley de Planeación para el Desarrollo del Estado de Coahuila de Zaragoza, en los que establece medir la efectividad y el costo de las políticas públicas, para tal efecto se establece un conjunto de 111 indicadores asociados a los programas sectoriales y especiales como se describen en el Anexo 12.

ARTÍCULO 34.- En el presente decreto no se desglosan pagos para contratos o asociaciones público privadas en virtud de que el Gobierno del Estado de Coahuila de Zaragoza no ha recurrido a la contratación de dichos esquemas.

ARTÍCULO 35.- Las dependencias y entidades de la Administración Pública y los municipios del Estado podrán participar en proyectos y asociaciones público-privadas, únicamente cuando tales proyectos tengan por objeto, de manera exclusiva, actividades que, conforme a la legislación específica vigente, pueda el sector privado participar libremente o mediante el otorgamiento de permisos, autorizaciones o concesiones.

ARTÍCULO 36.- De conformidad al Reglamento Interior de la Secretaría de Medio Ambiente de Coahuila de Zaragoza en su artículo 8 fracciones IX, X, XI, XII, XIII, XIV, XV y XVIII es esta dependencia la encargada de atender las medidas de mitigación y adaptación para el cambio climático contando para ello con un recurso de hasta \$300,000.00 (Trescientos mil pesos 00/100 M.N.) el cual se encuentra contemplado en el Presupuesto a que se refiere el artículo 1°.

ARTÍCULO 37.- En atención a la Ley de Víctimas del Estado de Coahuila de Zaragoza publicada en el Periódico Oficial del Gobierno del Estado el 2 de mayo de 2014 y específicamente a sus artículos 114, 115 y 116 se establece un fondo de hasta por \$2'236,917.58 (Dos millones doscientos treinta y seis mil novecientos diecisiete pesos 58/100 M.N) el cual se encuentra contemplado en el Presupuesto a que se refiere el artículo 1°.



CONGRESO DEL ESTADO INDEPENDIENTE, LIBRE Y SOBERANO DE COAHUILA DE ZARAGOZA

“2019, Año del respeto y protección de los derechos humanos en el Estado de Coahuila de Zaragoza”



ARTÍCULO 38.- Atendiendo lo dispuesto en la Ley General de los Derechos de las Niñas, Niños y Adolescentes publicada en el Diario Oficial de la Federación el día 4 de diciembre de 2014, específicamente en su artículo 2, el presente decreto contiene la transversalidad dispuesta por el ordenamiento jurídico señalado en el Anexo 27.

ARTÍCULO 39.- De conformidad con lo establecido en los artículos 113 y séptimo transitorio del Decreto por el que se reforman, adicionan y derogan diversas disposiciones de la Constitución Política de los Estados Unidos Mexicanos, en materia de combate a la corrupción, publicado en el Diario Oficial de la Federación, el 27 de mayo de 2015; así como en el artículo 113, párrafo sexto de la Constitución Política del Estado de Coahuila de Zaragoza; y 21 párrafos primero, tercero y cuarto y 22 fracciones I y XXIV de la Ley Orgánica de la Fiscalía General del Estado de Coahuila de Zaragoza, la Fiscalía Especializada en Delitos por Hechos de Corrupción, es el órgano dotado de autonomía técnica y operativa para investigar y perseguir las conductas que la ley considera como delitos por hechos de corrupción, al que se le deberá de proveer de los recursos económicos, financieros, materiales y humanos necesarios. Para el cumplimiento de las labores encomendadas y determinadas por la normatividad legal aplicable, se le asigna un recurso de hasta \$ 47'615,145.37 (cuarenta y siete millones seiscientos quince mil ciento cuarenta y cinco pesos 37/100 M.N.), el cual se encuentra contemplado en el artículo 1º de este Presupuesto de Egresos.

ARTÍCULO 40.- De conformidad a lo dispuesto por los artículos 7, 8, 9 y sexto transitorio de la Ley de la Academia Interamericana de Derechos Humanos de la Universidad Autónoma de Coahuila, publicada en el Periódico Oficial del Estado de Derechos Humanos, es un Instituto de Investigaciones Jurídicas de la Universidad Autónoma de Coahuila, creado para asegurar el desarrollo permanente y sistemático sobre el estudio, investigación, docencia, asesoría y consultoría en materia de derechos humanos, a través de su cuerpo académico, sus órganos y sus actividades. Como organismo académico sectorizado a la Universidad Autónoma de Coahuila, gozará de una



CONGRESO DEL ESTADO INDEPENDIENTE, LIBRE Y SOBERANO DE COAHUILA DE ZARAGOZA

“2019, Año del respeto y protección de los derechos humanos en el Estado de Coahuila de Zaragoza”



autonomía interna de organización y gestión, será una academia propia dentro de la Universidad y podrá participar en los diferentes programas estatales y federales que correspondan, el presupuesto asignado para dicho organismo en el ejercicio 2020 será de \$39,590,500.00 (Treinta y nueve millones quinientos noventa mil quinientos pesos 00/100 M.N.), mismo que formará parte del presupuesto asignado a la Universidad Autónoma de Coahuila.

ARTÍCULO 41.- El Gobierno del Estado de Coahuila de Zaragoza ha asumido el compromiso de atender las obligaciones a su cargo que en materia de desaparición de personas derivan de los diversos ordenamientos internacionales y locales; por lo que desde años atrás ha venido construyendo, a partir de un trabajo conjunto con los familiares de personas desaparecidas y sus acompañantes, el sector académico y organismos internacionales, una política de Estado de carácter transversal.

En el marco de esa política de Estado, y a efecto de dar cumplimiento a lo dispuesto por las diversas disposiciones de la Ley General en Materia de Desaparición Forzada de Personas, Desaparición Cometida por Particulares y del Sistema Nacional de Búsqueda de Personas, el 21 de septiembre de 2018 se publicó en el Periódico Oficial del Estado, el Decreto por el que se creó el órgano desconcentrado denominado Comisión de Búsqueda del Estado de Coahuila de Zaragoza, que tiene por objeto impulsar los esfuerzos de vinculación, operación, gestión, evaluación y seguimiento de las acciones entre autoridades que participan en la búsqueda, localización e identificación de personas, por lo que en el capítulo cuarto de la Ley en Materia de Desaparición de Personas para el Estado de Coahuila de Zaragoza, se establece la creación de un Consejo Estatal ciudadano como órgano de consulta de la Comisión de Búsqueda y de las autoridades que forman parte del Mecanismo Estatal de Búsqueda, que tiene por objeto, precisamente, revisar el funcionamiento de la comisión y al Mecanismo estatal del que forman parte diversas autoridades.



CONGRESO DEL ESTADO INDEPENDIENTE, LIBRE Y SOBERANO DE COAHUILA DE ZARAGOZA

“2019, Año del respeto y protección de los derechos humanos en el Estado de Coahuila de Zaragoza”



Es por ello, que conforme a lo dispuesto por el artículo 35 de la Ley en Materia de Desaparición de Personas para el Estado de Coahuila de Zaragoza, al Consejo Estatal se le asigna un presupuesto para el ejercicio 2020 de \$1,640,000.00 (Un millón seiscientos cuarenta mil pesos 00/100 M.N.) para el desempeño de sus funciones, mismo que se encuentra contemplado en el artículo 1° de este Presupuesto de Egresos.

ARTÍCULO 42.- En el Presupuesto a que se refiere el artículo 1, se prevén los recursos correspondientes para estar en condiciones de atender lo contemplado en El Convenio de Apoyo Financiero para la inversión del proyecto denominado “BRT Corredor Troncal de la Laguna” celebrado entre el Fondo Nacional de Infraestructura (FONADIN) y Gobierno del Estado de Coahuila de Zaragoza de fecha 14 de abril del 2016 establece en la Cláusula Quinta Inciso I):

“Prever en sus presupuestos anuales de egresos, la(s) partida(s) para que en el periodo de operación del PROYECTO se lleve a cabo la conservación y mantenimiento, en óptimas condiciones, de la INFRAESTRUCTURA DEL PROYECTO, a través de la dependencia, del MUNICIPIO o el ENTE GESTOR, según corresponda.”

“Corredor troncal del Sistema Metrobus Laguna” que se estimó un impacto presupuestal del orden de \$ 1,024, 000.00 (Un millón veinticuatro mil pesos 00/100 M.N.) mismos que se encuentran autorizados dentro del presupuesto programático de la Secretaria de Infraestructura Desarrollo Urbano y Movilidad.

TRANSITORIOS

ARTÍCULO PRIMERO. - La presente Ley entrará en vigor a partir del primero de enero del año dos mil veinte.

ARTÍCULO SEGUNDO. - Para los efectos de esta Ley, no se consideran ingresos del ejercicio, los excedentes fiscales del ejercicio anterior, aun cuando formen parte del Presupuesto de Egresos para el mismo ejercicio fiscal.



CONGRESO DEL ESTADO INDEPENDIENTE, LIBRE Y SOBERANO DE COAHUILA DE ZARAGOZA

“2019, Año del respeto y protección de los derechos humanos en el Estado de Coahuila de Zaragoza”



ARTÍCULO TERCERO. - Los tabuladores de sueldos que sean publicados por la Secretaría de Finanzas de acuerdo al artículo 7 del presente Presupuesto de Egresos, se podrán actualizar y modificar de acuerdo a los requerimientos señalados en la legislación aplicable.

ARTÍCULO CUARTO. - Con la finalidad de continuar con la política de transparencia y rendición de cuentas, se adjuntan al presente Presupuesto de Egresos 34 Anexos, a través de los cuales se muestra el detalle de la información financiera presupuestada.

ARTÍCULO QUINTO. - Los recursos destinados para la igualdad entre mujeres y hombres, se sujetarán al seguimiento, monitoreo y evaluaciones de desempeño por parte de las instancias competentes, a efecto de que se verifique el cumplimiento de sus objetivos y metas, así como los resultados de la aplicación de los mismos, debiendo contemplar los siguientes criterios en sus Reglas de Operación:

- I. Priorizar la perspectiva de género y reflejar en la matriz de indicadores para resultados de los programas bajo su responsabilidad.
- II. Identificar y registrar la población objetivo, y la atendida con dichos programas, diferenciada por sexo, grupo de edad y municipio, así como en los padrones de personas beneficiarias que correspondan.
- III. Elaborar indicadores de género que reflejen de manera diferenciada en mujeres y hombres sus objetivos, metas y los resultados a alcanzar.
- IV. Fomentar la Perspectiva de Género en el diseño y ejecución de programas en los que aún y cuando no estén dirigidos a mitigar o solventar desigualdades de género, se pueda identificar de forma diferenciada los beneficios específicos para mujeres y hombres.
- V. Empezar acciones para crear las condiciones de cambio que permitan avanzar en la construcción de la igualdad de género
- VI. Identificar los recursos destinados para la igualdad entre mujeres y hombres, así como las acciones afirmativas compensatorias que se realicen.



**CONGRESO DEL ESTADO INDEPENDIENTE,
LIBRE Y SOBERANO DE COAHUILA DE ZARAGOZA**

“2019, Año del respeto y protección de los derechos humanos en el Estado de Coahuila de Zaragoza”



ARTÍCULO SEXTO. - Se derogan todas las disposiciones administrativas que se opongan al presente Decreto.

ARTÍCULO SÉPTIMO. - Publíquese en el Periódico Oficial del Gobierno del Estado

Congreso del Estado de Coahuila, en la ciudad de Saltillo, Coahuila de Zaragoza al 26 de diciembre de 2019

DADO en la Ciudad de Saltillo, Coahuila de Zaragoza, a los veintisiete días del mes de diciembre del año dos mil diecinueve.

**DIPUTADO PRESIDENTE
JAIME BUENO ZERTUCHE
(RÚBRICA)**

**DIPUTADA SECRETARIA
ZULMMA VERENICE GUERRERO CÁZARES
(RÚBRICA)**

**DIPUTADO SECRETARIO
JESÚS ANDRÉS LOYA CARDONA
(RÚBRICA)**

**IMPRÍMASE, COMUNÍQUESE Y OBSÉRVESE
Saltillo, Coahuila de Zaragoza, a 30 de diciembre de 2019.**

**EL GOBERNADOR CONSTITUCIONAL DEL ESTADO
ING. MIGUEL ÁNGEL RIQUELME SOLÍS
(RÚBRICA)**

**EL SECRETARIO DE GOBIERNO
ING. JOSÉ MARÍA FRAUSTRO SILLER**



CONGRESO DEL ESTADO INDEPENDIENTE, LIBRE Y SOBERANO DE COAHUILA DE ZARAGOZA

“2019, Año del respeto y protección de los derechos humanos en el Estado de Coahuila de Zaragoza”



(RÚBRICA)

ANEXO 1



CONGRESO DEL ESTADO INDEPENDIENTE, LIBRE Y SOBERANO DE COAHUILA DE ZARAGOZA

“2019, Año del respeto y protección de los derechos humanos en el Estado de Coahuila de Zaragoza”



GOBIERNO DEL ESTADO DE COAHUILA DE ZARAGOZA
PRESUPUESTO DE EGRESOS 2020
CLASIFICACIÓN OBJETO DEL GASTO
ANEXO PODERES Y ÓRGANOS AUTÓNOMOS
(PESOS)

PODER	IMPORTE	TOTAL PODER
PODER LEGISLATIVO		
SERVICIOS PERSONALES	229,842,931.81	
MATERIALES Y SUMINISTROS	11,595,756.14	
SERVICIOS GENERALES	107,037,327.75	
TRANSFERENCIAS, ASIGNACIONES, SUBSIDIOS Y OTRAS AYUDAS	3,804,615.00	
BIENES MUEBLES, INMUEBLES E INTANGIBLES	13,568,888.37	
INVERSION PUBLICA	6,831,457.94	
INVERSIONES FINANCIERAS Y OTRAS PROVISIONES	1,925,798.99	
PARTICIPACIONES Y APORTACIONES	-	
DEUDA PUBLICA	-	
		374,606,776.00
PODER JUDICIAL		
SERVICIOS PERSONALES	758,000,000.00	
MATERIALES Y SUMINISTROS	9,000,000.00	
SERVICIOS GENERALES	70,000,000.00	
TRANSFERENCIAS, ASIGNACIONES, SUBSIDIOS Y OTRAS AYUDAS	54,000,000.00	
BIENES MUEBLES, INMUEBLES E INTANGIBLES	9,000,000.00	
INVERSION PUBLICA	-	
INVERSIONES FINANCIERAS Y OTRAS PROVISIONES	-	
PARTICIPACIONES Y APORTACIONES	-	
DEUDA PUBLICA	-	
		900,000,000.00
PODER EJECUTIVO		
SERVICIOS PERSONALES	17,277,177,537.44	
MATERIALES Y SUMINISTROS	877,095,676.88	
SERVICIOS GENERALES	1,554,354,924.65	
TRANSFERENCIAS, ASIGNACIONES, SUBSIDIOS Y OTRAS AYUDAS	12,660,342,480.71	
BIENES MUEBLES, INMUEBLES E INTANGIBLES	448,510,773.60	
INVERSION PUBLICA	2,051,201,899.00	
INVERSIONES FINANCIERAS Y OTRAS PROVISIONES	156,914,242.14	
PARTICIPACIONES Y APORTACIONES	7,944,545,689.69	
DEUDA PUBLICA	4,104,981,430.39	
		47,075,124,654.50
ÓRGANOS AUTÓNOMOS		
SERVICIOS PERSONALES	950,525,234.78	
MATERIALES Y SUMINISTROS	114,029,650.58	
SERVICIOS GENERALES	119,369,092.00	
TRANSFERENCIAS, ASIGNACIONES, SUBSIDIOS Y OTRAS AYUDAS	183,970,334.89	
BIENES MUEBLES, INMUEBLES E INTANGIBLES	28,509,186.18	
INVERSION PUBLICA	-	
INVERSIONES FINANCIERAS Y OTRAS PROVISIONES	-	
PARTICIPACIONES Y APORTACIONES	-	
DEUDA PUBLICA	-	
		1,396,403,498.43
TOTAL GENERAL		49,746,134,928.93



CONGRESO DEL ESTADO INDEPENDIENTE, LIBRE Y SOBERANO DE COAHUILA DE ZARAGOZA

“2019, Año del respeto y protección de los derechos humanos en el Estado de Coahuila de Zaragoza”



ANEXO 2

**GOBIERNO DEL ESTADO DE COAHUILA DE ZARAGOZA
PRESUPUESTO DE EGRESOS 2020
CLASIFICACIÓN OBJETO DEL GASTO
ANEXO PODER Y DEPENDENCIAS
(PESOS)**

Pág.1

	IMPORTE	SUBTOTAL	TOTAL PODER
PODER LEGISLATIVO			
CONGRESO DEL ESTADO			
SERVICIOS PERSONALES	100,029,004.41		
MATERIALES Y SUMINISTROS	5,725,000.00		
SERVICIOS GENERALES	79,376,657.60		
TRANSFERENCIAS, ASIGNACIONES, SUBSIDIOS Y OTRAS AYUDAS	2,054,815.00		
BIENES MUEBLES, INMUEBLES E INTANGIBLES	10,695,000.00		
INVERSIÓN PÚBLICA			
INVERSIONES FINANCIERAS Y OTRAS PROVISIONES	1,925,798.99		
PARTICIPACIONES Y APORTACIONES			
DEUDA PÚBLICA			
		199,806,276.00	
AUDITORÍA SUPERIOR DEL ESTADO			
SERVICIOS PERSONALES	129,813,927.40		
MATERIALES Y SUMINISTROS	5,870,756.14		
SERVICIOS GENERALES	27,660,670.15		
TRANSFERENCIAS, ASIGNACIONES, SUBSIDIOS Y OTRAS AYUDAS	1,749,800.00		
BIENES MUEBLES, INMUEBLES E INTANGIBLES	2,873,888.37		
INVERSIÓN PÚBLICA	6,831,457.94		
INVERSIONES FINANCIERAS Y OTRAS PROVISIONES			
PARTICIPACIONES Y APORTACIONES			
DEUDA PÚBLICA			
		174,800,500.00	374,606,776.00
PODER JUDICIAL			
PODER JUDICIAL DEL ESTADO			
SERVICIOS PERSONALES	758,000,000.00		
MATERIALES Y SUMINISTROS	9,000,000.00		
SERVICIOS GENERALES	70,000,000.00		
TRANSFERENCIAS, ASIGNACIONES, SUBSIDIOS Y OTRAS AYUDAS	54,000,000.00		
BIENES MUEBLES, INMUEBLES E INTANGIBLES	9,000,000.00		
INVERSIÓN PÚBLICA	-		
INVERSIONES FINANCIERAS Y OTRAS PROVISIONES	-		
PARTICIPACIONES Y APORTACIONES	-		
DEUDA PÚBLICA	-		
		900,000,000.00	900,000,000.00



CONGRESO DEL ESTADO INDEPENDIENTE, LIBRE Y SOBERANO DE COAHUILA DE ZARAGOZA

“2019, Año del respeto y protección de los derechos humanos en el Estado de Coahuila de Zaragoza”



ANEXO 2

**GOBIERNO DEL ESTADO DE COAHUILA DE ZARAGOZA
PRESUPUESTO DE EGRESOS 2020
CLASIFICACIÓN OBJETO DEL GASTO
ANEXO PODER Y DEPENDENCIAS
(PESOS)**

Pág.2

	IMPORTE	SUBTOTAL	TOTAL PODER
PODER EJECUTIVO			
DESPACHO DEL EJECUTIVO			
SERVICIOS PERSONALES	85,389,530.62		
MATERIALES Y SUMINISTROS	13,851,181.88		
SERVICIOS GENERALES	71,241,794.32		
TRANSFERENCIAS, ASIGNACIONES, SUBSIDIOS Y OTRAS AYUDAS	2,218,631.00		
BIENES MUEBLES, INMUEBLES E INTANGIBLES			
INVERSIÓN PÚBLICA			
INVERSIONES FINANCIERAS Y OTRAS PROVISIONES			
PARTICIPACIONES Y APORTACIONES			
DEUDA PÚBLICA			
		172,701,137.82	
SECRETARÍA DE GOBIERNO			
SERVICIOS PERSONALES	323,644,127.99		
MATERIALES Y SUMINISTROS	15,416,892.00		
SERVICIOS GENERALES	97,972,508.00		
TRANSFERENCIAS, ASIGNACIONES, SUBSIDIOS Y OTRAS AYUDAS	19,000,000.00		
BIENES MUEBLES, INMUEBLES E INTANGIBLES	97,763,082.42		
INVERSIÓN PÚBLICA			
INVERSIONES FINANCIERAS Y OTRAS PROVISIONES			
PARTICIPACIONES Y APORTACIONES			
DEUDA PÚBLICA			
		553,796,610.41	
SECRETARÍA DE FINANZAS			
SERVICIOS PERSONALES	761,069,180.47		
MATERIALES Y SUMINISTROS	11,715,000.00		
SERVICIOS GENERALES	139,940,000.00		
TRANSFERENCIAS, ASIGNACIONES, SUBSIDIOS Y OTRAS AYUDAS	88,820,177.86		
BIENES MUEBLES, INMUEBLES E INTANGIBLES	350,747,691.18		
INVERSIÓN PÚBLICA			
INVERSIONES FINANCIERAS Y OTRAS PROVISIONES	156,914,242.14		
PARTICIPACIONES Y APORTACIONES			
DEUDA PÚBLICA			
		1,509,206,291.65	



CONGRESO DEL ESTADO INDEPENDIENTE, LIBRE Y SOBERANO DE COAHUILA DE ZARAGOZA

“2019, Año del respeto y protección de los derechos humanos en el Estado de Coahuila de Zaragoza”



ANEXO 2

GOBIERNO DEL ESTADO DE COAHUILA DE ZARAGOZA
PRESUPUESTO DE EGRESOS 2020
CLASIFICACIÓN OBJETO DEL GASTO
ANEXO PODER Y DEPENDENCIAS
(PESOS)

Pág.3

	IMPORTE	SUBTOTAL	TOTAL PODER
ADMINISTRACIÓN FISCAL GENERAL			
SERVICIOS PERSONALES	309,966,684.69		
MATERIALES Y SUMINISTROS	129,484,428.95		
SERVICIOS GENERALES	214,415,039.68		
TRANSFERENCIAS, ASIGNACIONES, SUBSIDIOS Y OTRAS AYUDAS	2,195,764,498.45		
BIENES MUEBLES, INMUEBLES E INTANGIBLES			
INVERSIÓN PÚBLICA			
INVERSIONES FINANCIERAS Y OTRAS PROVISIONES			
PARTICIPACIONES Y APORTACIONES			
DEUDA PÚBLICA			
		2,849,630,651.77	
SECRETARÍA DE ECONOMÍA			
SERVICIOS PERSONALES	22,421,531.45		
MATERIALES Y SUMINISTROS	1,211,322.60		
SERVICIOS GENERALES	35,009,682.10		
TRANSFERENCIAS, ASIGNACIONES, SUBSIDIOS Y OTRAS AYUDAS			
BIENES MUEBLES, INMUEBLES E INTANGIBLES			
INVERSIÓN PÚBLICA			
INVERSIONES FINANCIERAS Y OTRAS PROVISIONES			
PARTICIPACIONES Y APORTACIONES			
DEUDA PÚBLICA			
		58,642,536.15	
SECRETARÍA DE EDUCACIÓN			
SERVICIOS PERSONALES	14,235,704,722.47		
MATERIALES Y SUMINISTROS	189,798,687.31		
SERVICIOS GENERALES	455,235,334.69		
TRANSFERENCIAS, ASIGNACIONES, SUBSIDIOS Y OTRAS AYUDAS	5,946,552,012.07		
BIENES MUEBLES, INMUEBLES E INTANGIBLES			
INVERSIÓN PÚBLICA			
INVERSIONES FINANCIERAS Y OTRAS PROVISIONES			
PARTICIPACIONES Y APORTACIONES			
DEUDA PÚBLICA			
		20,827,290,756.54	



CONGRESO DEL ESTADO INDEPENDIENTE, LIBRE Y SOBERANO DE COAHUILA DE ZARAGOZA

“2019, Año del respeto y protección de los derechos humanos en el Estado de Coahuila de Zaragoza”



ANEXO 2

GOBIERNO DEL ESTADO DE COAHUILA DE ZARAGOZA
PRESUPUESTO DE EGRESOS 2020
CLASIFICACIÓN OBJETO DEL GASTO
ANEXO PODER Y DEPENDENCIAS
(PESOS)

Pág. 4

	IMPORTE	SUBTOTAL	TOTAL PODER
SECRETARÍA DE INCLUSIÓN Y DESARROLLO SOCIAL			
SERVICIOS PERSONALES	212,112,868.50		
MATERIALES Y SUMINISTROS	7,687,300.00		
SERVICIOS GENERALES	21,649,700.00		
TRANSFERENCIAS, ASIGNACIONES, SUBSIDIOS Y OTRAS AYUDAS	670,540,500.00		
BIENES MUEBLES, INMUEBLES E INTANGIBLES			
INVERSIÓN PÚBLICA	101,827,535.00		
INVERSIONES FINANCIERAS Y OTRAS PROVISIONES			
PARTICIPACIONES Y APORTACIONES			
DEUDA PÚBLICA			
		1,013,817,903.50	
SECRETARÍA DE SALUD			
SERVICIOS PERSONALES	90,749,520.29		
MATERIALES Y SUMINISTROS	76,785,077.90		
SERVICIOS GENERALES	121,550,000.00		
TRANSFERENCIAS, ASIGNACIONES, SUBSIDIOS Y OTRAS AYUDAS	300,000,000.00		
BIENES MUEBLES, INMUEBLES E INTANGIBLES			
INVERSIÓN PÚBLICA			
INVERSIONES FINANCIERAS Y OTRAS PROVISIONES			
PARTICIPACIONES Y APORTACIONES			
DEUDA PÚBLICA			
		589,084,598.19	
SECRETARÍA DE INFRAESTRUCTURA, DESARROLLO URBANO Y MOVILIDAD			
SERVICIOS PERSONALES	120,209,396.69		
MATERIALES Y SUMINISTROS	24,008,792.24		
SERVICIOS GENERALES	73,548,943.12		
TRANSFERENCIAS, ASIGNACIONES, SUBSIDIOS Y OTRAS AYUDAS			
BIENES MUEBLES, INMUEBLES E INTANGIBLES			
INVERSIÓN PÚBLICA	1,865,696,644.00		
INVERSIONES FINANCIERAS Y OTRAS PROVISIONES			
PARTICIPACIONES Y APORTACIONES			
DEUDA PÚBLICA			
		2,083,463,776.05	



CONGRESO DEL ESTADO INDEPENDIENTE, LIBRE Y SOBERANO DE COAHUILA DE ZARAGOZA

“2019, Año del respeto y protección de los derechos humanos en el Estado de Coahuila de Zaragoza”



ANEXO 2

**GOBIERNO DEL ESTADO DE COAHUILA DE ZARAGOZA
PRESUPUESTO DE EGRESOS 2020
CLASIFICACIÓN OBJETO DEL GASTO
ANEXO PODER Y DEPENDENCIAS
(PESOS)**

Pág.5

	IMPORTE	SUBTOTAL	TOTAL PODER
SECRETARÍA DE DESARROLLO RURAL			
SERVICIOS PERSONALES	49,243,172.99		
MATERIALES Y SUMINISTROS	1,056,500.00		
SERVICIOS GENERALES	7,601,600.00		
TRANSFERENCIAS, ASIGNACIONES, SUBSIDIOS Y OTRAS AYUDAS	107,565,000.00		
BIENES MUEBLES, INMUEBLES E INTANGIBLES			
INVERSIÓN PÚBLICA	83,677,720.00		
INVERSIONES FINANCIERAS Y OTRAS PROVISIONES			
PARTICIPACIONES Y APORTACIONES			
DEUDA PÚBLICA			
		249,143,992.99	
SECRETARÍA DE FISCALIZACIÓN Y RENDICIÓN DE CUENTAS			
SERVICIOS PERSONALES	39,759,753.54		
MATERIALES Y SUMINISTROS	644,944.00		
SERVICIOS GENERALES	10,997,556.00		
TRANSFERENCIAS, ASIGNACIONES, SUBSIDIOS Y OTRAS AYUDAS			
BIENES MUEBLES, INMUEBLES E INTANGIBLES			
INVERSIÓN PÚBLICA			
INVERSIONES FINANCIERAS Y OTRAS PROVISIONES			
PARTICIPACIONES Y APORTACIONES			
DEUDA PÚBLICA			
		51,402,253.54	
REPRESENTACIÓN DEL GOBIERNO DEL ESTADO DE COAHUILA EN LA CIUDAD DE MÉXICO			
SERVICIOS PERSONALES	9,933,685.09		
MATERIALES Y SUMINISTROS	507,720.00		
SERVICIOS GENERALES	2,802,240.00		
TRANSFERENCIAS, ASIGNACIONES, SUBSIDIOS Y OTRAS AYUDAS	-		
BIENES MUEBLES, INMUEBLES E INTANGIBLES			
INVERSIÓN PÚBLICA			
INVERSIONES FINANCIERAS Y OTRAS PROVISIONES			
PARTICIPACIONES Y APORTACIONES			
DEUDA PÚBLICA			
		13,243,645.09	



CONGRESO DEL ESTADO INDEPENDIENTE, LIBRE Y SOBERANO DE COAHUILA DE ZARAGOZA

“2019, Año del respeto y protección de los derechos humanos en el Estado de Coahuila de Zaragoza”



ANEXO 2

GOBIERNO DEL ESTADO DE COAHUILA DE ZARAGOZA
PRESUPUESTO DE EGRESOS 2020
CLASIFICACIÓN OBJETO DEL GASTO
ANEXO PODER Y DEPENDENCIAS
(PESOS)

Pág.6

	IMPORTE	SUBTOTAL	TOTAL PODER
SECRETARÍA DEL MEDIO AMBIENTE			
SERVICIOS PERSONALES	41,084,948.26		
MATERIALES Y SUMINISTROS	625,558.00		
SERVICIOS GENERALES	9,140,442.00		
TRANSFERENCIAS, ASIGNACIONES, SUBSIDIOS Y OTRAS AYUDAS	4,780,000.00		
BIENES MUEBLES, INMUEBLES E INTANGIBLES			
INVERSIÓN PÚBLICA			
INVERSIONES FINANCIERAS Y OTRAS PROVISIONES			
PARTICIPACIONES Y APORTACIONES			
DEUDA PÚBLICA			
		55,630,948.26	
SECRETARÍA DE SEGURIDAD PÚBLICA			
SERVICIOS PERSONALES	719,581,313.30		
MATERIALES Y SUMINISTROS	399,979,918.00		
SERVICIOS GENERALES	101,341,763.44		
TRANSFERENCIAS, ASIGNACIONES, SUBSIDIOS Y OTRAS AYUDAS			
BIENES MUEBLES, INMUEBLES E INTANGIBLES			
INVERSIÓN PÚBLICA			
INVERSIONES FINANCIERAS Y OTRAS PROVISIONES			
PARTICIPACIONES Y APORTACIONES			
DEUDA PÚBLICA			
		1,220,902,994.74	
SECRETARÍA DE CULTURA			
SERVICIOS PERSONALES	128,285,909.23		
MATERIALES Y SUMINISTROS	772,250.00		
SERVICIOS GENERALES	55,754,925.30		
TRANSFERENCIAS, ASIGNACIONES, SUBSIDIOS Y OTRAS AYUDAS	62,651,080.00		
BIENES MUEBLES, INMUEBLES E INTANGIBLES			
INVERSIÓN PÚBLICA			
INVERSIONES FINANCIERAS Y OTRAS PROVISIONES			
PARTICIPACIONES Y APORTACIONES			
DEUDA PÚBLICA			
		247,464,164.53	



CONGRESO DEL ESTADO INDEPENDIENTE, LIBRE Y SOBERANO DE COAHUILA DE ZARAGOZA

“2019, Año del respeto y protección de los derechos humanos en el Estado de Coahuila de Zaragoza”



ANEXO 2

GOBIERNO DEL ESTADO DE COAHUILA DE ZARAGOZA
PRESUPUESTO DE EGRESOS 2020
CLASIFICACIÓN OBJETO DEL GASTO
ANEXO PODER Y DEPENDENCIAS
(PESOS)

Pág. 7

	IMPORTE	SUBTOTAL	TOTAL PODER
SECRETARÍA DEL TRABAJO			
SERVICIOS PERSONALES	95,088,942.86		
MATERIALES Y SUMINISTROS	1,795,824.00		
SERVICIOS GENERALES	49,461,676.00		
TRANSFERENCIAS, ASIGNACIONES, SUBSIDIOS Y OTRAS AYUDAS	12,000,000.00		
BIENES MUEBLES, INMUEBLES E INTANGIBLES			
INVERSIÓN PÚBLICA			
INVERSIONES FINANCIERAS Y OTRAS PROVISIONES			
PARTICIPACIONES Y APORTACIONES			
DEUDA PÚBLICA			
		158,346,442.86	
SECRETARÍA DE VIVIENDA Y ORDENAMIENTO TERRITORIAL			
SERVICIOS PERSONALES	14,084,456.13		
MATERIALES Y SUMINISTROS	1,599,000.00		
SERVICIOS GENERALES	33,600,000.00		
TRANSFERENCIAS, ASIGNACIONES, SUBSIDIOS Y OTRAS AYUDAS			
BIENES MUEBLES, INMUEBLES E INTANGIBLES			
INVERSIÓN PÚBLICA			
INVERSIONES FINANCIERAS Y OTRAS PROVISIONES			
PARTICIPACIONES Y APORTACIONES			
DEUDA PÚBLICA			
		49,283,456.13	
SECRETARÍA DE TURISMO Y DESARROLLO DE PUEBLOS MÁGICOS			
SERVICIOS PERSONALES	18,847,792.87		
MATERIALES Y SUMINISTROS	155,280.00		
SERVICIOS GENERALES	53,091,720.00		
TRANSFERENCIAS, ASIGNACIONES, SUBSIDIOS Y OTRAS AYUDAS	2,500,000.00		
BIENES MUEBLES, INMUEBLES E INTANGIBLES			
INVERSIÓN PÚBLICA			
INVERSIONES FINANCIERAS Y OTRAS PROVISIONES			
PARTICIPACIONES Y APORTACIONES			
DEUDA PÚBLICA			
		74,594,792.87	
TOTAL DEPENDENCIAS DEL EJECUTIVO		31,777,646,953.09	



CONGRESO DEL ESTADO INDEPENDIENTE, LIBRE Y SOBERANO DE COAHUILA DE ZARAGOZA

“2019, Año del respeto y protección de los derechos humanos en el Estado de Coahuila de Zaragoza”



ANEXO 2

GOBIERNO DEL ESTADO DE COAHUILA DE ZARAGOZA
PRESUPUESTO DE EGRESOS 2020
CLASIFICACIÓN OBJETO DEL GASTO
ANEXO PODER Y DEPENDENCIAS
(PESOS)

Pág. 8

	IMPORTE	SUBTOTAL	TOTAL PODER
TRANSFERENCIAS A MUNICIPIOS			
PARTICIPACIONES Y APORTACIONES	7,944,545,689.69	7,944,545,689.69	
TRANSFERENCIAS A ORGANISMOS DESCENTRALIZADOS			
DESARROLLO INTEGRAL DE LA FAMILIA			
SERVICIOS PERSONALES	-		
MATERIALES Y SUMINISTROS	-		
SERVICIOS GENERALES	-		
TRANSFERENCIAS, ASIGNACIONES, SUBSIDIOS Y OTRAS AYUDAS	596,338,175.00		
BIENES MUEBLES, INMUEBLES E INTANGIBLES	-		
INVERSIÓN PÚBLICA	-		
INVERSIONES FINANCIERAS Y OTRAS PROVISIONES	-		
PARTICIPACIONES Y APORTACIONES	-		
DEUDA PÚBLICA	-		
		596,338,175.00	
INST. DE PENSIONES PARA LOS TRABAJADORES AL SERVICIO DEL ESTADO			
SERVICIOS PERSONALES	-		
MATERIALES Y SUMINISTROS	-		
SERVICIOS GENERALES	-		
TRANSFERENCIAS, ASIGNACIONES, SUBSIDIOS Y OTRAS AYUDAS	-		
BIENES MUEBLES, INMUEBLES E INTANGIBLES	-		
INVERSIÓN PÚBLICA	-		
INVERSIONES FINANCIERAS Y OTRAS PROVISIONES	-		
PARTICIPACIONES Y APORTACIONES	-		
DEUDA PÚBLICA	-		
		-	
INSTITUTO ESTATAL DEL DEPORTE			
SERVICIOS PERSONALES	-		
MATERIALES Y SUMINISTROS	-		
SERVICIOS GENERALES	-		
TRANSFERENCIAS, ASIGNACIONES, SUBSIDIOS Y OTRAS AYUDAS	116,442,568.46		
BIENES MUEBLES, INMUEBLES E INTANGIBLES	-		
INVERSIÓN PÚBLICA	-		
INVERSIONES FINANCIERAS Y OTRAS PROVISIONES	-		
PARTICIPACIONES Y APORTACIONES	-		
DEUDA PÚBLICA	-		
		116,442,568.46	



CONGRESO DEL ESTADO INDEPENDIENTE, LIBRE Y SOBERANO DE COAHUILA DE ZARAGOZA

“2019, Año del respeto y protección de los derechos humanos en el Estado de Coahuila de Zaragoza”



ANEXO 2

GOBIERNO DEL ESTADO DE COAHUILA DE ZARAGOZA
PRESUPUESTO DE EGRESOS 2020
CLASIFICACIÓN OBJETO DEL GASTO
ANEXO PODER Y DEPENDENCIAS
(PESOS)

Pág.9

	IMPORTE	SUBTOTAL	TOTAL PODER
COMISIÓN ESTATAL PARA LA REGULARIZACIÓN DE LA TENENCIA DE LA TIERRA URBANA Y RÚSTICA EN COAHUILA			
SERVICIOS PERSONALES	-		
MATERIALES Y SUMINISTROS	-		
SERVICIOS GENERALES	-		
TRANSFERENCIAS, ASIGNACIONES, SUBSIDIOS Y OTRAS AYUDAS	17,909,054.33		
BIENES MUEBLES, INMUEBLES E INTANGIBLES	-		
INVERSIÓN PÚBLICA	-		
INVERSIONES FINANCIERAS Y OTRAS PROVISIONES	-		
PARTICIPACIONES Y APORTACIONES	-		
DEUDA PÚBLICA	-		
		17,909,054.33	
INSTITUTO COAHUILENSE DE LA INFRAESTRUCTURA FÍSICA EDUCATIVA			
SERVICIOS PERSONALES	-		
MATERIALES Y SUMINISTROS	-		
SERVICIOS GENERALES	-		
TRANSFERENCIAS, ASIGNACIONES, SUBSIDIOS Y OTRAS AYUDAS	22,290,731.00		
BIENES MUEBLES, INMUEBLES E INTANGIBLES	-		
INVERSIÓN PÚBLICA	-		
INVERSIONES FINANCIERAS Y OTRAS PROVISIONES	-		
PARTICIPACIONES Y APORTACIONES	-		
DEUDA PÚBLICA	-		
		22,290,731.00	
SERVICIOS DE SALUD DE COAHUILA			
SERVICIOS PERSONALES	-		
MATERIALES Y SUMINISTROS	-		
SERVICIOS GENERALES	-		
TRANSFERENCIAS, ASIGNACIONES, SUBSIDIOS Y OTRAS AYUDAS	2,120,612,676.00		
BIENES MUEBLES, INMUEBLES E INTANGIBLES	-		
INVERSIÓN PÚBLICA	-		
INVERSIONES FINANCIERAS Y OTRAS PROVISIONES	-		
PARTICIPACIONES Y APORTACIONES	-		
DEUDA PÚBLICA	-		
		2,120,612,676.00	



CONGRESO DEL ESTADO INDEPENDIENTE, LIBRE Y SOBERANO DE COAHUILA DE ZARAGOZA

“2019, Año del respeto y protección de los derechos humanos en el Estado de Coahuila de Zaragoza”



ANEXO 2

GOBIERNO DEL ESTADO DE COAHUILA DE ZARAGOZA
PRESUPUESTO DE EGRESOS 2020
CLASIFICACIÓN OBJETO DEL GASTO
ANEXO PODER Y DEPENDENCIAS
(PESOS)

Pág.10

	IMPORTE	SUBTOTAL	TOTAL PODER
CONSEJO ESTATAL DE CIENCIA Y TECNOLOGÍA DE COAHUILA			
SERVICIOS PERSONALES	-		
MATERIALES Y SUMINISTROS	-		
SERVICIOS GENERALES	-		
TRANSFERENCIAS, ASIGNACIONES, SUBSIDIOS Y OTRAS AYUDAS	12,645,954.93		
BIENES MUEBLES, INMUEBLES E INTANGIBLES	-		
INVERSIÓN PÚBLICA	-		
INVERSIONES FINANCIERAS Y OTRAS PROVISIONES	-		
PARTICIPACIONES Y APORTACIONES	-		
DEUDA PÚBLICA	-		
		12,645,954.93	
COLEGIO NACIONAL DE EDUCACION PROFESIONAL TECNICA			
SERVICIOS PERSONALES	-		
MATERIALES Y SUMINISTROS	-		
SERVICIOS GENERALES	-		
TRANSFERENCIAS, ASIGNACIONES, SUBSIDIOS Y OTRAS AYUDAS	158,657,570.00		
BIENES MUEBLES, INMUEBLES E INTANGIBLES	-		
INVERSIÓN PÚBLICA	-		
INVERSIONES FINANCIERAS Y OTRAS PROVISIONES	-		
PARTICIPACIONES Y APORTACIONES	-		
DEUDA PÚBLICA	-		
		158,657,570.00	
COMISIÓN ESTATAL DE AGUAS Y SANEAMIENTO DE COAHUILA			
SERVICIOS PERSONALES	-		
MATERIALES Y SUMINISTROS	-		
SERVICIOS GENERALES	-		
TRANSFERENCIAS, ASIGNACIONES, SUBSIDIOS Y OTRAS AYUDAS	-		
BIENES MUEBLES, INMUEBLES E INTANGIBLES	-		
INVERSIÓN PÚBLICA	-		
INVERSIONES FINANCIERAS Y OTRAS PROVISIONES	-		
PARTICIPACIONES Y APORTACIONES	-		
DEUDA PÚBLICA	-		



CONGRESO DEL ESTADO INDEPENDIENTE, LIBRE Y SOBERANO DE COAHUILA DE ZARAGOZA

“2019, Año del respeto y protección de los derechos humanos en el Estado de Coahuila de Zaragoza”



ANEXO 2

**GOBIERNO DEL ESTADO DE COAHUILA DE ZARAGOZA
PRESUPUESTO DE EGRESOS 2020
CLASIFICACIÓN OBJETO DEL GASTO
ANEXO PODER Y DEPENDENCIAS
(PESOS)**

Pág.11

	IMPORTE	SUBTOTAL	TOTAL PODER
INSTITUTO COAHUILENSE DE LAS PERSONAS ADULTAS MAYORES			
SERVICIOS PERSONALES	-		
MATERIALES Y SUMINISTROS	-		
SERVICIOS GENERALES	-		
TRANSFERENCIAS, ASIGNACIONES, SUBSIDIOS Y OTRAS AYUDAS	3,129,408.09		
BIENES MUEBLES, INMUEBLES E INTANGIBLES	-		
INVERSIÓN PÚBLICA	-		
INVERSIONES FINANCIERAS Y OTRAS PROVISIONES	-		
PARTICIPACIONES Y APORTACIONES	-		
DEUDA PÚBLICA	-		
		3,129,408.09	
PROMOTORA PARA EL DESARROLLO RURAL DE COAHUILA			
SERVICIOS PERSONALES	-		
MATERIALES Y SUMINISTROS	-		
SERVICIOS GENERALES	-		
TRANSFERENCIAS, ASIGNACIONES, SUBSIDIOS Y OTRAS AYUDAS	15,665,331.29		
BIENES MUEBLES, INMUEBLES E INTANGIBLES	-		
INVERSIÓN PÚBLICA	-		
INVERSIONES FINANCIERAS Y OTRAS PROVISIONES	-		
PARTICIPACIONES Y APORTACIONES	-		
DEUDA PÚBLICA	-		
		15,665,331.29	
COMISIÓN ESTATAL DE LA VIVIENDA			
SERVICIOS PERSONALES	-		
MATERIALES Y SUMINISTROS	-		
SERVICIOS GENERALES	-		
TRANSFERENCIAS, ASIGNACIONES, SUBSIDIOS Y OTRAS AYUDAS	15,942,320.00		
BIENES MUEBLES, INMUEBLES E INTANGIBLES	-		
INVERSIÓN PÚBLICA	-		
INVERSIONES FINANCIERAS Y OTRAS PROVISIONES	-		
PARTICIPACIONES Y APORTACIONES	-		
DEUDA PÚBLICA	-		
		15,942,320.00	



CONGRESO DEL ESTADO INDEPENDIENTE, LIBRE Y SOBERANO DE COAHUILA DE ZARAGOZA

“2019, Año del respeto y protección de los derechos humanos en el Estado de Coahuila de Zaragoza”



ANEXO 2

**GOBIERNO DEL ESTADO DE COAHUILA DE ZARAGOZA
PRESUPUESTO DE EGRESOS 2020
CLASIFICACIÓN OBJETO DEL GASTO
ANEXO PODER Y DEPENDENCIAS
(PESOS)**

Pág.12

	IMPORTE	SUBTOTAL	TOTAL PODER
INST. DE SERV. DE SALUD, REHABILITACIÓN Y EDUC. ESPECIAL E INTEGRAL			
SERVICIOS PERSONALES	-		
MATERIALES Y SUMINISTROS	-		
SERVICIOS GENERALES	-		
TRANSFERENCIAS, ASIGNACIONES, SUBSIDIOS Y OTRAS AYUDAS	36,000,000.00		
BIENES MUEBLES, INMUEBLES E INTANGIBLES	-		
INVERSIÓN PÚBLICA	-		
INVERSIONES FINANCIERAS Y OTRAS PROVISIONES	-		
PARTICIPACIONES Y APORTACIONES	-		
DEUDA PÚBLICA	-		
		36,000,000.00	
CENTRO DE JUSTICIA Y EMPODERAMIENTO PARA LAS MUJERES			
SERVICIOS PERSONALES	-		
MATERIALES Y SUMINISTROS	-		
SERVICIOS GENERALES	-		
TRANSFERENCIAS, ASIGNACIONES, SUBSIDIOS Y OTRAS AYUDAS	31,644,292.53		
BIENES MUEBLES, INMUEBLES E INTANGIBLES	-		
INVERSIÓN PÚBLICA	-		
INVERSIONES FINANCIERAS Y OTRAS PROVISIONES	-		
PARTICIPACIONES Y APORTACIONES	-		
DEUDA PÚBLICA	-		
		31,644,292.53	
RÉGIMEN ESTATAL DE PROTECCIÓN SOCIAL EN SALUD EN EL ESTADO DE COAHUILA DE ZARAGOZA			
SERVICIOS PERSONALES	-		
MATERIALES Y SUMINISTROS	-		
SERVICIOS GENERALES	-		
TRANSFERENCIAS, ASIGNACIONES, SUBSIDIOS Y OTRAS AYUDAS	-		
BIENES MUEBLES, INMUEBLES E INTANGIBLES	-		
INVERSIÓN PÚBLICA	-		
INVERSIONES FINANCIERAS Y OTRAS PROVISIONES	-		
PARTICIPACIONES Y APORTACIONES	-		
DEUDA PÚBLICA	-		
		-	



CONGRESO DEL ESTADO INDEPENDIENTE, LIBRE Y SOBERANO DE COAHUILA DE ZARAGOZA

“2019, Año del respeto y protección de los derechos humanos en el Estado de Coahuila de Zaragoza”



ANEXO 2

GOBIERNO DEL ESTADO DE COAHUILA DE ZARAGOZA
PRESUPUESTO DE EGRESOS 2020
CLASIFICACIÓN OBJETO DEL GASTO
ANEXO PODER Y DEPENDENCIAS
(PESOS)

Pág.13

	IMPORTE	SUBTOTAL	TOTAL PODER
COMISIÓN EJECUTIVA ESTATAL DE ATENCIÓN A VÍCTIMAS DEL ESTADO DE COAHUILA DE ZARAGOZA			
SERVICIOS PERSONALES	-		
MATERIALES Y SUMINISTROS	-		
SERVICIOS GENERALES	-		
TRANSFERENCIAS, ASIGNACIONES, SUBSIDIOS Y OTRAS AYUDAS	22,416,708.33		
BIENES MUEBLES, INMUEBLES E INTANGIBLES	-		
INVERSIÓN PÚBLICA	-		
INVERSIONES FINANCIERAS Y OTRAS PROVISIONES	-		
PARTICIPACIONES Y APORTACIONES	-		
DEUDA PÚBLICA	-		
		22,416,708.33	
RADIO COAHUILA			
SERVICIOS PERSONALES	-		
MATERIALES Y SUMINISTROS	-		
SERVICIOS GENERALES	-		
TRANSFERENCIAS, ASIGNACIONES, SUBSIDIOS Y OTRAS AYUDAS	10,675,923.80		
BIENES MUEBLES, INMUEBLES E INTANGIBLES	-		
INVERSIÓN PÚBLICA	-		
INVERSIONES FINANCIERAS Y OTRAS PROVISIONES	-		
PARTICIPACIONES Y APORTACIONES	-		
DEUDA PÚBLICA	-		
		10,675,923.80	
IMPULSORA MINERA DEL ESTADO DE COAHUILA			
SERVICIOS PERSONALES	-		
MATERIALES Y SUMINISTROS	-		
SERVICIOS GENERALES	-		
TRANSFERENCIAS, ASIGNACIONES, SUBSIDIOS Y OTRAS AYUDAS	-		
BIENES MUEBLES, INMUEBLES E INTANGIBLES	-		
INVERSIÓN PÚBLICA	-		
INVERSIONES FINANCIERAS Y OTRAS PROVISIONES	-		
PARTICIPACIONES Y APORTACIONES	-		
DEUDA PÚBLICA	-		



CONGRESO DEL ESTADO INDEPENDIENTE, LIBRE Y SOBERANO DE COAHUILA DE ZARAGOZA

“2019, Año del respeto y protección de los derechos humanos en el Estado de Coahuila de Zaragoza”



ANEXO 2

GOBIERNO DEL ESTADO DE COAHUILA DE ZARAGOZA
PRESUPUESTO DE EGRESOS 2020
CLASIFICACIÓN OBJETO DEL GASTO
ANEXO PODER Y DEPENDENCIAS
(PESOS)

Pág.14

	IMPORTE	SUBTOTAL	TOTAL PODER
SECRETARÍA EJECUTIVA DEL SISTEMA ESTATAL ANTICORRUPCIÓN			
SERVICIOS PERSONALES	22,567,265.00		
MATERIALES Y SUMINISTROS	1,050,000.00		
SERVICIOS GENERALES	4,757,135.00		
TRANSFERENCIAS, ASIGNACIONES, SUBSIDIOS Y OTRAS AYUDAS	-		
BIENES MUEBLES, INMUEBLES E INTANGIBLES	-		
INVERSIÓN PÚBLICA	-		
INVERSIONES FINANCIERAS Y OTRAS PROVISIONES	-		
PARTICIPACIONES Y APORTACIONES	-		
DEUDA PÚBLICA	-		
		28,374,400.00	
PROCURADURÍA PARA NIÑOS, NIÑAS Y LA FAMILIA			
SERVICIOS PERSONALES	-		
MATERIALES Y SUMINISTROS	-		
SERVICIOS GENERALES	-		
TRANSFERENCIAS, ASIGNACIONES, SUBSIDIOS Y OTRAS AYUDAS	28,340,728.57		
BIENES MUEBLES, INMUEBLES E INTANGIBLES	-		
INVERSIÓN PÚBLICA	-		
INVERSIONES FINANCIERAS Y OTRAS PROVISIONES	-		
PARTICIPACIONES Y APORTACIONES	-		
DEUDA PÚBLICA	-		
		28,340,728.57	
CENTRO DE CONVENCIONES TORREÓN			
SERVICIOS PERSONALES	-		
MATERIALES Y SUMINISTROS	-		
SERVICIOS GENERALES	-		
TRANSFERENCIAS, ASIGNACIONES, SUBSIDIOS Y OTRAS AYUDAS	10,864,739.00		
BIENES MUEBLES, INMUEBLES E INTANGIBLES	-		
INVERSIÓN PÚBLICA	-		
INVERSIONES FINANCIERAS Y OTRAS PROVISIONES	-		
PARTICIPACIONES Y APORTACIONES	-		
DEUDA PÚBLICA	-		
		10,864,739.00	
TOTAL ORGANISMOS DESCENTRALIZADOS		3,247,950,581.33	



CONGRESO DEL ESTADO INDEPENDIENTE, LIBRE Y SOBERANO DE COAHUILA DE ZARAGOZA

“2019, Año del respeto y protección de los derechos humanos en el Estado de Coahuila de Zaragoza”



ANEXO 2

GOBIERNO DEL ESTADO DE COAHUILA DE ZARAGOZA
PRESUPUESTO DE EGRESOS 2020
CLASIFICACIÓN OBJETO DEL GASTO
ANEXO PODER Y DEPENDENCIAS
(PESOS)

Pág.15

	IMPORTE	SUBTOTAL	TOTAL PODER
GOBIERNO DEL ESTADO			
DEUDA PÚBLICA		4,104,981,430.39	
INTERESES DE LA DEUDA PUBLICA	3,375,148,850.14		
AMORTIZACION DE LA DEUDA PÚBLICA	277,768,240.35		
COMISIONES DE LA DEUDA PÚBLICA			
GASTOS DE LA DEUDA PÚBLICA	7,989,459.66		
COSTO POR COBERTURAS	144,074,880.24		
APOYOS FINANCIEROS			
ADEFAS	300,000,000.00		
TOTAL PODER EJECUTIVO			47,075,124,654.50
ÓRGANOS AUTÓNOMOS			
INSTITUTO ELECTORAL DE COAHUILA			
SERVICIOS PERSONALES	118,294,600.77		
MATERIALES Y SUMINISTROS	50,811,500.00		
SERVICIOS GENERALES	43,636,952.45		
TRANSFERENCIAS, ASIGNACIONES, SUBSIDIOS Y OTRAS AYUDAS	168,296,900.89		
BIENES MUEBLES, INMUEBLES E INTANGIBLES	8,115,000.00		
INVERSIÓN PÚBLICA			
INVERSIONES FINANCIERAS Y OTRAS PROVISIONES			
PARTICIPACIONES Y APORTACIONES			
DEUDA PÚBLICA			
		389,154,954.11	389,154,954.11
INSTITUTO COAHUILENSE DE ACCESO A LA INFORMACIÓN			
SERVICIOS PERSONALES	35,299,000.00		
MATERIALES Y SUMINISTROS	1,430,000.00		
SERVICIOS GENERALES	8,295,000.00		
TRANSFERENCIAS, ASIGNACIONES, SUBSIDIOS Y OTRAS AYUDAS	30,000.00		
BIENES MUEBLES, INMUEBLES E INTANGIBLES	595,000.00		
INVERSIÓN PÚBLICA			
INVERSIONES FINANCIERAS Y OTRAS PROVISIONES			
PARTICIPACIONES Y APORTACIONES			
DEUDA PÚBLICA			
		45,649,000.00	45,649,000.00



CONGRESO DEL ESTADO INDEPENDIENTE, LIBRE Y SOBERANO DE COAHUILA DE ZARAGOZA

“2019, Año del respeto y protección de los derechos humanos en el Estado de Coahuila de Zaragoza”



ANEXO 2

GOBIERNO DEL ESTADO DE COAHUILA DE ZARAGOZA
PRESUPUESTO DE EGRESOS 2020
CLASIFICACIÓN OBJETO DEL GASTO
ANEXO PODER Y DEPENDENCIAS
(PESOS)

Pág.16

	IMPORTE	SUBTOTAL	TOTAL PODER
COMISIÓN DE LOS DERECHOS HUMANOS DEL ESTADO DE COAHUILA DE ZARAGOZA			
SERVICIOS PERSONALES	26,305,163.50		
MATERIALES Y SUMINISTROS	2,263,216.00		
SERVICIOS GENERALES	9,533,371.50		
TRANSFERENCIAS, ASIGNACIONES, SUBSIDIOS Y OTRAS AYUDAS	410,000.00		
BIENES MUEBLES, INMUEBLES E INTANGIBLES			
INVERSIÓN PÚBLICA			
INVERSIONES FINANCIERAS Y OTRAS PROVISIONES			
PARTICIPACIONES Y APORTACIONES			
DEUDA PÚBLICA			
		38,511,751.00	38,511,751.00
COMISIÓN COAHUILENSE DE CONCILIACIÓN Y ARBITRAJE MÉDICO			
SERVICIOS PERSONALES	3,620,761.32		
MATERIALES Y SUMINISTROS	193,625.58		
SERVICIOS GENERALES	961,494.42		
TRANSFERENCIAS, ASIGNACIONES, SUBSIDIOS Y OTRAS AYUDAS			
BIENES MUEBLES, INMUEBLES E INTANGIBLES			
INVERSIÓN PÚBLICA			
INVERSIONES FINANCIERAS Y OTRAS PROVISIONES			
PARTICIPACIONES Y APORTACIONES			
DEUDA PÚBLICA			
		4,775,881.32	4,775,881.32
TRIBUNAL ELECTORAL DEL ESTADO DE COAHUILA DE ZARAGOZA			
SERVICIOS PERSONALES	27,983,506.00		
MATERIALES Y SUMINISTROS	1,641,217.00		
SERVICIOS GENERALES	3,888,000.00		
TRANSFERENCIAS, ASIGNACIONES, SUBSIDIOS Y OTRAS AYUDAS	400,000.00		
BIENES MUEBLES, INMUEBLES E INTANGIBLES	416,000.00		
INVERSIÓN PÚBLICA			
INVERSIONES FINANCIERAS Y OTRAS PROVISIONES			
PARTICIPACIONES Y APORTACIONES			
DEUDA PÚBLICA			
		34,328,723.00	34,328,723.00



CONGRESO DEL ESTADO INDEPENDIENTE, LIBRE Y SOBERANO DE COAHUILA DE ZARAGOZA

“2019, Año del respeto y protección de los derechos humanos en el Estado de Coahuila de Zaragoza”



ANEXO 2

**GOBIERNO DEL ESTADO DE COAHUILA DE ZARAGOZA
PRESUPUESTO DE EGRESOS 2020
CLASIFICACIÓN OBJETO DEL GASTO
ANEXO PODER Y DEPENDENCIAS
(PESOS)**

Pág.17

	IMPORTE	SUBTOTAL	TOTAL PODER
TRIBUNAL DE JUSTICIA ADMINISTRATIVA DE COAHUILA DE ZARAGOZA			
SERVICIOS PERSONALES	40,998,597.19		
MATERIALES Y SUMINISTROS	3,430,000.00		
SERVICIOS GENERALES	5,615,600.63		
TRANSFERENCIAS, ASIGNACIONES, SUBSIDIOS Y OTRAS AYUDAS	100,000.00		
BIENES MUEBLES, INMUEBLES E INTANGIBLES	2,437,158.18		
INVERSIÓN PÚBLICA			
INVERSIONES FINANCIERAS Y OTRAS PROVISIONES			
PARTICIPACIONES Y APORTACIONES			
DEUDA PÚBLICA			
		52,581,356.00	52,581,356.00
FISCALIA GENERAL DEL ESTADO DE COAHUILA DE ZARAGOZA			
SERVICIOS PERSONALES	698,023,606.00		
MATERIALES Y SUMINISTROS	54,260,092.00		
SERVICIOS GENERALES	47,438,673.00		
TRANSFERENCIAS, ASIGNACIONES, SUBSIDIOS Y OTRAS AYUDAS	14,733,434.00		
BIENES MUEBLES, INMUEBLES E INTANGIBLES	16,946,028.00		
INVERSIÓN PÚBLICA			
INVERSIONES FINANCIERAS Y OTRAS PROVISIONES			
PARTICIPACIONES Y APORTACIONES			
DEUDA PÚBLICA			
		831,401,833.00	831,401,833.00
TOTAL ÓRGANOS AUTÓNOMOS			1,396,403,498.43
TOTAL DE EGRESOS			49,746,134,928.93



CONGRESO DEL ESTADO INDEPENDIENTE, LIBRE Y SOBERANO DE COAHUILA DE ZARAGOZA

“2019, Año del respeto y protección de los derechos humanos en el Estado de Coahuila de Zaragoza”



H. Congreso del Estado de
COAHUILA
LXI LEGISLATURA

ANEXO 3

GOBIERNO DEL ESTADO DE COAHUILA DE ZARAGOZA PRESUPUESTO DE EGRESOS 2020 FINALIDAD, FUNCIÓN Y SUBFUNCIÓN (PESOS)	
FUNCIONAL	MONTO
1. GOBIERNO	9,120,039,588.88
1.1. LEGISLACION	374,606,776.00
1.1.1 Legislación	199,806,276.00
1.1.2 Fiscalización	174,800,500.00
1.2. JUSTICIA	1,979,184,095.43
1.2.1 Impartición de Justicia	986,910,079.00
1.2.2 Procuración de Justicia	919,761,254.10
1.2.4 Derechos Humanos	72,512,762.33
1.3. COORDINACION DE LA POLITICA DE GOBIERNO	1,037,870,815.55
1.3.1 Presidencia / Gubernatura	174,360,479.91
1.3.2 Política Interior	422,953,127.99
1.3.4 Función Pública	51,402,253.54
1.3.6 Organización de Procesos Electorales	389,154,954.11
1.5. ASUNTOS FINANCIEROS Y HACENDARIOS	4,357,165,397.42
1.5.1 Asuntos Financieros	1,509,206,291.65
1.5.2 Asuntos Hacendarios	2,847,959,105.77
1.7. ASUNTOS DE ORDEN PUBLICO Y DE SEGURIDAD INTERIOR	1,220,902,994.74
1.7.3 Otros Asuntos de Orden Público y Seguridad	1,220,902,994.74
1.8. OTROS SERVICIOS GENERALES	150,309,509.74
1.8.1 Servicios Registrales, Administrativos y Patrimoniales	98,213,082.42
1.8.4 Acceso a la Información Pública Gubernamental	45,649,000.00
1.8.5 Otros	6,447,427.32
2. DESARROLLO SOCIAL	25,902,524,730.03
2.1. PROTECCION AMBIENTAL	55,630,948.26
2.1.6 Otros de Protección Ambiental	55,630,948.26
2.2. VIVIENDA Y SERVICIOS A LA COMUNIDAD	83,134,830.46
2.2.1 Urbanización	17,909,054.33
2.2.5 Vivienda	65,225,776.13
2.3. SALUD	2,745,697,274.19
2.3.1 Prestación de Servicios de Salud a la Comunidad	2,745,697,274.19
2.4. RECREACION, CULTURA Y OTRAS MANIFESTACIONES SOCIALES	363,906,732.99
2.4.1 Deporte y Recreación	116,442,568.46
2.4.2 Cultura	247,464,164.53



CONGRESO DEL ESTADO INDEPENDIENTE, LIBRE Y SOBERANO DE COAHUILA DE ZARAGOZA

“2019, Año del respeto y protección de los derechos humanos en el Estado de Coahuila de Zaragoza”



H. Congreso del Estado de
COAHUILA
LXI LEGISLATURA

ANEXO 3

GOBIERNO DEL ESTADO DE COAHUILA DE ZARAGOZA	
PRESUPUESTO DE EGRESOS 2020	
FINALIDAD, FUNCIÓN Y SUBFUNCIÓN	
(PESOS)	
2.5. EDUCACION	21,008,239,057.54
2.5.6 Otros Servicios Educativos y Actividades Inherentes	21,008,239,057.54
2.7. OTROS ASUNTOS SOCIALES	1,645,915,886.59
2.7.1 Otros Asuntos Sociales	1,645,915,886.59
3. DESARROLLO ECONOMICO	2,674,043,489.94
3.1. ASUNTOS ECONOMICOS, COMERCIALES Y LABORALES EN GENERAL	216,988,979.01
3.1.1 Asuntos Económicos y Comerciales en General	58,642,536.15
3.1.2 Asuntos Laborales Generales	158,346,442.86
3.2. AGROPECUARIA, SILVICULTURA, PESCA Y CAZA	264,809,324.28
3.2.1 Agropecuaria	264,809,324.28
3.4. MINERIA, MANUFACTURAS Y CONSTRUCCION	2,081,389,490.37
3.4.3 Construcción	2,081,389,490.37
3.5. TRANSPORTE	2,074,285.68
3.5.6 Otros Relacionados con Transporte	2,074,285.68
3.6. COMUNICACIONES	10,675,923.80
3.6.1 Comunicaciones	10,675,923.80
3.7. TURISMO	85,459,531.87
3.7.1 Turismo	85,459,531.87
3.8. CIENCIA, TECNOLOGIA E INNOVACION	12,645,954.93
3.8.2 Desarrollo Tecnológico	12,645,954.93
4. OTRAS NO CLASIFICADAS EN FUNCIONES ANTERIORES	12,049,527,120.08
4.1. TRANSACCIONES DE LA DEUDA PUBLICA / COSTO FINANCIERO DE LA DEUDA	3,804,981,430.39
4.1.1 Deuda Pública Interna	3,804,981,430.39
4.2. TRANSFERENCIAS, PARTICIPACIONES Y APORTACIONES ENTRE DIFERENTES NIVELES Y ORDENES DE GOBIERNO	7,944,545,689.69
4.2.2 Participaciones entre Diferentes Niveles y Ordenes de Gobierno	7,944,545,689.69
4.4. ADEUDOS DE EJERCICIOS FISCALES ANTERIORES	300,000,000.00
4.4.1 Adeudos de Ejercicios Fiscales Anteriores	300,000,000.00
Total general	49,746,134,928.93



CONGRESO DEL ESTADO INDEPENDIENTE, LIBRE Y SOBERANO DE COAHUILA DE ZARAGOZA

“2019, Año del respeto y protección de los derechos humanos en el Estado de Coahuila de Zaragoza”



H. Congreso del Estado de
COAHUILA
LXI LEGISLATURA

ANEXO 4

GOBIERNO DEL ESTADO DE COAHUILA DE ZARAGOZA PRESUPUESTO DE EGRESOS 2020 TRIBUNAL SUPERIOR DE JUSTICIA DEL ESTADO

Pág. 1

Clave puesto	Nivel	Sueldo Base	Incentivo	ISSSTE (3.5%)	Pensiones IPTE (7%)	Pensiones complementarias (9%)	MONEDERO	RECREACION DEPORTE Y CULTURA	ISR/SUBSIDIO UNO	Neto mensual nominal	Asignación bruta para el ejercicio efectivo del cargo	ISR DOS	Neto mensual integrado	Prima vacacional mensual	Aguinaldo mensual	Apoyo bruto anual para el fomento a la familia	Apoyo bruto anual para el fomento a la educación	Reperuciones			Costo mensual bruto	Costo anual bruto
																		ISSSTE	Pensiones IPTE	Pension complementaria		
TM01011	2	47,692.66	224,088.26	887.15	3,338.49	18,474.18	1,000.00	900.00	84,713.52	166,267.59	0	0.00	166,267.59	5,321.57	30,408.99	0.00	0.00	2,344.60	9,490.84	54,736.18	375,983.11	4,511,797.26
TM02011	1	38,904.59	196,425.00	887.15	2,723.32		1,000.00	900.00	72,320.07	161,299.05	0	0.00	161,299.05	4,612.80	26,358.84	0.00	0.00	2,344.60	7,742.01		278,287.84	3,339,454.10
TM02011	2	38,904.59	196,425.00	887.15	2,723.32	16,129.91	1,000.00	900.00	72,320.07	145,169.15	0	0.00	145,169.15	4,612.80	26,358.84	0.00	0.00	2,344.60	7,742.01	47,445.92	325,733.76	3,908,805.12
TM02011	3	38,904.59	196,425.00	887.15	2,723.32	16,129.91	1,000.00	900.00	72,320.07	145,169.15	0	0.00	145,169.15	4,612.80	26,358.84	0.00	0.00	2,344.60	7,742.01	47,445.92	325,733.76	3,908,805.12
TM03011	1	38,904.59	190,927.58	887.15	2,723.32		1,000.00	900.00	70,450.95	157,670.75	0	0.00	157,670.75	4,505.90	25,748.02	0.00	0.00	2,344.60	7,742.01		272,072.70	3,264,872.44
TM03011	2	38,904.59	190,927.58	887.15	2,723.32	15,767.08	1,000.00	900.00	70,450.95	141,903.68	0	0.00	141,903.68	4,505.90	25,748.02	0.00	0.00	2,344.60	7,742.01	46,346.43	318,419.14	3,821,029.65
TM03011	3	38,904.59	190,927.58	887.15	2,723.32	15,767.08	1,000.00	900.00	70,450.95	141,903.68	0	0.00	141,903.68	4,505.90	25,748.02	0.00	0.00	2,344.60	7,742.01	46,346.43	318,419.14	3,821,029.65
TM04011	1	38,904.59	196,425.00	887.15	2,723.32		1,000.00	900.00	72,320.07	161,299.05	0	0.00	161,299.05	4,612.80	26,358.84	0.00	0.00	2,344.60	7,742.01		278,287.84	3,339,454.10
TM04011	2	38,904.59	196,425.00	887.15	2,723.32	16,129.91	1,000.00	900.00	72,320.07	145,169.15	0	0.00	145,169.15	4,612.80	26,358.84	0.00	0.00	2,344.60	7,742.01	47,445.92	325,733.76	3,908,805.12
TM04011	3	38,904.59	196,425.00	887.15	2,723.32	16,129.91	1,000.00	900.00	72,320.07	145,169.15	0	0.00	145,169.15	4,612.80	26,358.84	0.00	0.00	2,344.60	7,742.01	47,445.92	325,733.76	3,908,805.12
TM04021	1	38,904.59	153,371.00	887.15	2,723.32		1,000.00	900.00	57,681.71	132,883.41	0	0.00	132,883.41	3,775.64	21,575.07	0.00	0.00	2,344.60	7,742.01		229,612.90	2,755,354.84
TM04021	2	38,904.59	153,371.00	887.15	2,723.32	13,288.34	1,000.00	900.00	57,681.71	119,595.07	0	0.00	119,595.07	3,775.64	21,575.07	0.00	0.00	2,344.60	7,742.01	38,835.12	268,448.02	3,221,376.25
TM04021	3	38,904.59	153,371.00	887.15	2,723.32	13,288.34	1,000.00	900.00	57,681.71	119,595.07	0	0.00	119,595.07	3,775.64	21,575.07	0.00	0.00	2,344.60	7,742.01	38,835.12	268,448.02	3,221,376.25
TM04031	1	38,904.59	190,927.00	887.15	2,723.32		1,000.00	900.00	70,450.95	157,670.17	0	0.00	157,670.17	4,505.89	25,747.95	0.00	0.00	2,344.60	7,742.01		272,072.05	3,264,864.57
TM04031	2	38,904.59	190,927.00	887.15	2,723.32	15,767.02	1,000.00	900.00	70,450.95	141,903.16	0	0.00	141,903.16	4,505.89	25,747.95	0.00	0.00	2,344.60	7,742.01	46,346.32	318,418.37	3,821,020.38
TM04031	3	38,904.59	190,927.00	887.15	2,723.32	15,767.02	1,000.00	900.00	70,450.95	141,903.16	0	0.00	141,903.16	4,505.89	25,747.95	0.00	0.00	2,344.60	7,742.01	46,346.32	318,418.37	3,821,020.38
TM05011	1	17,264.14	89,036.00	604.24	1,208.49		1,000.00	900.00	28,450.06	77,937.35	0	0.00	77,937.35	2,103.89	12,022.24	0.00	0.00	1,596.93	3,435.56		127,358.77	1,528,305.19
TM05011	2	17,264.14	89,036.00	604.24	1,208.49	7,793.73	1,000.00	900.00	28,450.06	70,143.61	0	0.00	71,702.45	2,103.89	12,022.24	0.00	0.00	1,596.93	3,435.56	21,640.03	148,998.79	1,787,985.53
TM05011	3	17,264.14	89,036.00	604.24	1,208.49	7,793.73	1,000.00	900.00	28,450.06	70,143.61	0	0.00	70,143.62	2,103.89	12,022.24	0.00	0.00	1,596.93	3,435.56	21,640.03	148,998.79	1,787,985.53
TCI0102	1	14,819.31	56,635.05	518.68	1,037.35		1,000.00	900.00	17,145.73	54,652.60	0	0.00	54,652.60	1,426.33	8,150.48	0.00	0.00	1,370.79	2,949.04		87,251.01	1,047,012.10
TCI0102	2	14,819.31	56,635.05	518.68	1,037.35	5,465.26	1,000.00	900.00	17,145.73	49,187.34	0	0.00	50,280.39	1,426.33	8,150.48	0.00	0.00	1,370.79	2,949.04	14,670.87	101,921.88	1,223,062.56
TCI0102	3	14,819.31	56,635.05	518.68	1,037.35	5,465.26	1,000.00	900.00	17,145.73	49,187.34	0	0.00	49,187.34	1,426.33	8,150.48	0.00	0.00	1,370.79	2,949.04	14,670.87	101,921.88	1,223,062.56
TCI0201	1	20,000.00	37,187.66	700.00	1,400.00	0.00	1,000.00	900.00	12,865.72	44,121.94			44,121.94	1,148.93	6,565.30	0.00	0.00	1,850.00	3,980.00		72,631.88	871,582.59
TCI0201	2	15,097.98	38,139.94	528.43	1,056.86	0.00	1,000.00	900.00	11,680.80	41,871.83	5,894.34	1,768.30	45,997.87	1,072.13	6,126.44	0.00	0.00	1,396.56	3,004.50		72,631.88	871,582.60
TCI0402	1	12,264.63	26,747.75	429.26	858.52	0.00	1,000.00	900.00	7,413.14	32,211.45	4,514.29	1,354.29	35,371.45	795.52	4,545.82	0.00	0.00	1,134.48	2,440.66		54,343.15	652,117.78
TCI0501	1	10,460.31	22,386.81	366.11	732.22	0.00	1,000.00	900.00	5,908.99	27,739.80	6,323.21	1,551.53	32,511.48	675.64	3,860.79	0.00	0.00	967.58	2,081.60		48,655.94	583,871.28
TCI0601	1	9,755.30	16,982.70	341.44	682.87	0.00	1,000.00	900.00	4,472.12	23,141.57	7,621.47	1,792.57	28,970.47	556.85	3,182.00	123.91	0.00	902.37	1,941.30		42,965.90	515,590.78
TCI0602	1	9,755.30	16,982.70	341.44	682.87	0.00	1,000.00	900.00	4,472.12	23,141.57	7,621.47	1,792.57	28,970.47	556.85	3,182.00	123.91	0.00	902.37	1,941.30		42,965.90	515,590.78
TCI0603	1	9,755.30	16,982.70	341.44	682.87	0.00	1,000.00	900.00	4,472.12	23,141.57	7,621.47	1,792.57	28,970.47	556.85	3,182.00	123.91	0.00	902.37	1,941.30		42,965.90	515,590.78
TCI0604	1	9,755.30	16,982.70	341.44	682.87	0.00	1,000.00	900.00	4,472.12	23,141.57	7,621.47	1,792.57	28,970.47	556.85	3,182.00	123.91	0.00	902.37	1,941.30		42,965.90	515,590.78
TCI0605	1	9,755.30	16,982.70	341.44	682.87	0.00	1,000.00	900.00	4,472.12	23,141.57	7,621.47	1,792.57	28,970.47	556.85	3,182.00	123.91	0.00	902.37	1,941.30		42,965.90	515,590.78
TCI0606	1	9,755.30	16,982.70	341.44	682.87	0.00	1,000.00	900.00	4,472.12	23,141.57	7,621.47	1,792.57	28,970.47	556.85	3,182.00	123.91	0.00	902.37	1,941.30		42,965.90	515,590.78
TCI0701	1	8,376.26	14,283.90	293.17	586.34	0.00	1,000.00	900.00	3,546.75	20,133.90	7,049.24	1,624.25	25,558.89	477.56	2,728.91	122.36	0.00	774.80	1,666.88		37,379.91	448,558.88
TCI0702	1	8,376.26	14,283.90	293.17	586.34	0.00	1,000.00	900.00	3,546.75	20,133.90	7,049.24	1,624.25	25,558.89	477.56	2,728.91	122.36	0.00	774.80	1,666.88		37,379.91	448,558.88
TCI0703	1	8,376.26	14,283.90	293.17	586.34	0.00	1,000.00	900.00	3,546.75	20,133.90	7,049.24	1,624.25	25,558.89	477.56	2,728.91	122.36	0.00	774.80	1,666.88		37,379.91	448,558.88
TCI0704	1	8,376.26	14,283.90	293.17	586.34	0.00	1,000.00	900.00	3,546.75	20,133.90	7,049.24	1,624.25	25,558.89	477.56	2,728.91	122.36	0.00	774.80	1,666.88		37,379.91	448,558.88
TCI0705	1	8,376.26	14,283.90	293.17	586.34	0.00	1,000.00	900.00	3,546.75	20,133.90	7,049.24	1,624.25	25,558.89	477.56	2,728.91	122.36	0.00	774.80	1,666.88		37,379.91	448,558.88
TCI0706	1	8,376.26	14,283.90	293.17	586.34	0.00	1,000.00	900.00	3,546.75	20,133.90	7,049.24	1,624.25	25,558.89	477.56	2,728.91	122.36	0.00	774.80	1,666.88		37,379.91	448,558.88
TCI0707	1	8,376.26	14,283.90	293.17	586.34	0.00	1,000.00	900.00	3,546.75	20,133.90	7,049.24	1,624.25	25,558.89	477.56	2,728.91	122.36	0.00	774.80	1,666.88		37,379.91	448,558.88
TCI0801	1	5,615.62	9,572.55	196.55	393.09	0.00	1,000.00	900.00	1,950.73	14,547.80	9,827.37	2,116.27	22,258.90	332.27	1,898.69	120.70	0.00	519.44	1,117.51		30,904.15	370,849.76
TCI0802	1	5,615.62	9,572.55	196.55	393.09	0.00	1,000.00	900.00	1,950.73	14,547.80	9,827.37	2,116.27	22,258.90	332.27	1,898.69	120.70	0.00	519.44	1,117.51		30,904.15	370,849.76



CONGRESO DEL ESTADO INDEPENDIENTE, LIBRE Y SOBERANO DE COAHUILA DE ZARAGOZA

"2019, Año del respeto y protección de los derechos humanos en el Estado de Coahuila de Zaragoza"



H. Congreso del Estado de
COAHUILA
LXI LEGISLATURA

ANEXO 4

GOBIERNO DEL ESTADO DE COAHUILA DE ZARAGOZA
PRESUPUESTO DE EGRESOS 2020
TRIBUNAL SUPERIOR DE JUSTICIA DEL ESTADO

Pág. 2

Clave puesto	Nivel	Salario Base	Incentivo	ISSTE (3.5%)	Pensiones IPTe (%)	Pensiones complementarias (9%)	MONEDERO	RECREACION DEPORTE Y CULTURA	ISR/(SUBSIDIO) UONO	Neto mensual nominal	Asignación bruta para el ejercicio efectivo del cargo	ISR DOS	Neto mensual integrado	Prima vacacional mensual	Aguinaldo mensual	Apoyo bruto anual para el fomento a la familia	Apoyo bruto anual para el fomento a la educación	Repercusiones ISSTE	Pensiones IPTe	Pensiones complementaria	Costo mensual bruto	Costo anual bruto
TCI0803	1	5,615.62	9,572.55	196.55	393.09	0.00	1,000.00	900.00	1,950.73	14,547.80	9,827.37	2,116.27	22,258.90	332.27	1,898.69	120.70	0.00	519.44	1,117.51		30,904.15	370,849.76
TCI0804	1	5,615.62	9,572.55	196.55	393.09	0.00	1,000.00	900.00	1,950.73	14,547.80	9,827.37	2,116.27	22,258.90	332.27	1,898.69	120.70	0.00	519.44	1,117.51		30,904.15	370,849.76
TCI0805	1	5,615.62	9,572.55	196.55	393.09	0.00	1,000.00	900.00	1,950.73	14,547.80	9,827.37	2,116.27	22,258.90	332.27	1,898.69	120.70	0.00	519.44	1,117.51		30,904.15	370,849.76
TCI0806	1	5,615.62	9,572.55	196.55	393.09	0.00	1,000.00	900.00	1,950.73	14,547.80	9,827.37	2,116.27	22,258.90	332.27	1,898.69	120.70	0.00	519.44	1,117.51		30,904.15	370,849.76
TCI0807	1	5,615.62	9,572.55	196.55	393.09	0.00	1,000.00	900.00	1,950.73	14,547.80	9,827.37	2,116.27	22,258.90	332.27	1,898.69	120.70	0.00	519.44	1,117.51		30,904.15	370,849.76
TCI0808	1	5,615.62	9,572.55	196.55	393.09	0.00	1,000.00	900.00	1,950.73	14,547.80	9,827.37	2,116.27	22,258.90	332.27	1,898.69	120.70	0.00	519.44	1,117.51		30,904.15	370,849.76
TCI0901	1	4,294.52	8,042.82	150.31	300.62	0.00	1,000.00	900.00	1,341.80	12,444.62	9,881.80	2,110.77	20,215.65	276.84	1,581.93	119.35	0.00	397.24	854.61		27,349.11	328,189.29
TCI1001	1	2,864.62	6,822.37	107.81	200.52	0.00	400.00	1,500.00	862.20	10,416.45	6,104.59	1,217.42	15,303.62	225.30	1,287.44	116.49	0.00	284.94	570.06		20,175.81	242,109.72
TCI1002	1	2,864.62	6,822.37	107.81	200.52	0.00	400.00	1,500.00	862.20	10,416.45	6,104.59	1,217.42	15,303.62	225.30	1,287.44	116.49	0.00	284.94	570.06		20,175.81	242,109.72
TCI1101	1	2,864.62	6,822.37	107.81	200.52	0.00	400.00	1,500.00	862.20	10,416.45	4,894.69	958.99	14,352.15	225.30	1,287.44	115.74	0.00	284.94	570.06		18,965.16	227,581.97
TCI1102	1	2,864.62	6,822.37	107.81	200.52	0.00	400.00	1,500.00	862.20	10,416.45	4,894.69	958.99	14,352.15	225.30	1,287.44	115.74	0.00	284.94	570.06		18,965.16	227,581.97
TCI1103	1	2,864.62	6,822.37	107.81	200.52	0.00	400.00	1,500.00	862.20	10,416.45	4,894.69	958.99	14,352.15	225.30	1,287.44	115.74	0.00	284.94	570.06		18,965.16	227,581.97
TCI1201	1	2,864.62	6,822.37	107.81	200.52	0.00	400.00	1,500.00	862.20	10,416.45	4,263.29	824.12	13,855.62	225.30	1,287.44	115.31	0.00	284.94	570.06		18,333.33	219,999.98
TCI1202	1	2,864.62	6,822.37	107.81	200.52	0.00	400.00	1,500.00	862.20	10,416.45	4,263.29	824.12	13,855.62	225.30	1,287.44	115.31	0.00	284.94	570.06		18,333.33	219,999.98
TCJ1301	1	2,864.62	3,933.00	107.81	200.52	0.00	400.00	1,500.00	240.14	8,149.14	5,571.37	1,108.42	12,612.09	169.12	966.40	113.13	0.00	284.94	570.06		16,372.64	196,471.72
TCAD1001	1	30,000.00	81,129.00	887.15	2,100.00	0.00	1,000.00	900.00	30,091.87	79,949.99	0.00	0.00	79,949.99	2,197.79	12,558.78	0.00	0.00	2,344.60	5,970.00		136,100.16	1,633,201.94
TCAD2001	1	17,264.14	65,342.18	604.24	1,208.49	0.00	1,000.00	900.00	20,685.70	62,007.89	14,878.50	4,767.05	72,119.34	1,643.18	9,389.59	0.00	0.00	1,596.93	3,435.56		115,450.09	1,385,401.04
TCAD3000	1	15,097.98	38,139.94	528.43	1,056.86	0.00	1,000.00	900.00	11,680.80	41,871.83	4,500.00	1,350.00	45,021.83	1,072.13	6,126.44	0.00	0.00	1,396.56	3,004.50		71,237.54	854,850.52
TCAD3001	1	15,097.98	38,139.94	528.43	1,056.86	0.00	1,000.00	900.00	11,680.80	41,871.83	4,500.00	1,350.00	45,021.83	1,072.13	6,126.44	0.00	0.00	1,396.56	3,004.50		67,794.17	813,530.08
TCAD4001	1	14,819.31	32,805.60	518.68	1,037.35	0.00	1,000.00	900.00	9,996.90	37,971.98	3,857.14	1,157.14	40,671.98	962.98	5,502.77	0.00	0.00	1,370.79	2,949.04		64,167.63	770,011.57
TCAD4002	1	14,819.31	32,805.60	518.68	1,037.35	0.00	1,000.00	900.00	9,996.90	37,971.98	3,857.14	1,157.14	40,671.98	962.98	5,502.77	0.00	0.00	1,370.79	2,949.04		64,167.63	770,011.57
TCAD5001	1	14,819.31	32,805.60	518.68	1,037.35	0.00	1,000.00	900.00	9,996.90	37,971.98	0.00		37,971.98	962.98	5,502.77	0.00	0.00	1,370.79	2,949.04		60,310.49	723,725.89
TCAD5002	1	14,819.31	32,805.60	518.68	1,037.35	0.00	1,000.00	900.00	9,996.90	37,971.98	0.00		37,971.98	962.98	5,502.77	0.00	0.00	1,370.79	2,949.04		60,310.49	723,725.89
TCAD5003	1	14,819.31	32,805.60	518.68	1,037.35	0.00	1,000.00	900.00	9,996.90	37,971.98	0.00		37,971.98	962.98	5,502.77	0.00	0.00	1,370.79	2,949.04		60,310.49	723,725.89
TCAD5004	1	14,819.31	32,805.60	518.68	1,037.35	0.00	1,000.00	900.00	9,996.90	37,971.98	0.00		37,971.98	962.98	5,502.77	0.00	0.00	1,370.79	2,949.04		60,310.49	723,725.89
TCAD5005	1	14,819.31	32,805.60	518.68	1,037.35	0.00	1,000.00	900.00	9,996.90	37,971.98	0.00		37,971.98	962.98	5,502.77	0.00	0.00	1,370.79	2,949.04		60,310.49	723,725.89
TCAD5006	1	14,819.31	32,805.60	518.68	1,037.35	0.00	1,000.00	900.00	9,996.90	37,971.98	0.00		37,971.98	962.98	5,502.77	0.00	0.00	1,370.79	2,949.04		60,310.49	723,725.89
TCAD5007	1	14,819.31	32,805.60	518.68	1,037.35	0.00	1,000.00	900.00	9,996.90	37,971.98	0.00		37,971.98	962.98	5,502.77	0.00	0.00	1,370.79	2,949.04		60,310.49	723,725.89
TCAD6001	1	12,264.63	26,747.75	429.26	858.52	0.00	1,000.00	900.00	7,413.14	32,211.45	4,857.14	1,457.14	35,611.45	795.52	4,545.82	0.00	0.00	1,134.48	2,440.66		54,686.00	656,231.98
TCAD7001	1	10,460.31	22,386.81	366.11	732.22	0.00	1,000.00	900.00	5,908.99	27,739.80	7,894.37	2,022.88	33,611.29	675.64	3,860.79	0.00	0.00	967.58	2,081.60		50,227.10	602,725.20
TCAD7201	1	10,460.31	22,386.81	366.11	732.22	0.00	1,000.00	900.00	5,908.99	27,739.80	4,500.00	1,058.40	31,181.40	675.64	3,860.79	0.00	0.00	967.58	2,081.60		46,832.73	561,992.76
TCAD7301	1	10,460.31	22,386.81	366.11	732.22	0.00	1,000.00	900.00	5,908.99	27,739.80	1,000.00	235.20	28,504.60	675.64	3,860.79	0.00	0.00	967.58	2,081.60		43,332.73	519,992.76
TCAD8001	1	9,755.30	16,982.70	341.44	682.87	0.00	1,000.00	900.00	4,472.12	23,141.57	2,768.57	651.17	25,258.97	556.85	3,182.00	122.51	0.00	902.37	1,941.30		38,111.60	457,339.19
TCAD8002	1	9,755.30	16,982.70	341.44	682.87	0.00	1,000.00	900.00	4,472.12	23,141.57	2,768.57	651.17	25,258.97	556.85	3,182.00	122.51	0.00	902.37	1,941.30		38,111.60	457,339.19
TCAD8003	1	9,755.30	16,982.70	341.44	682.87	0.00	1,000.00	900.00	4,472.12	23,141.57	2,768.57	651.17	25,258.97	556.85	3,182.00	122.51	0.00	902.37	1,941.30		38,111.60	457,339.19
TCAD8004	1	9,755.30	16,982.70	341.44	682.87	0.00	1,000.00	900.00	4,472.12	23,141.57	2,768.57	651.17	25,258.97	556.85	3,182.00	122.51	0.00	902.37	1,941.30		38,111.60	457,339.19
TCAD8005	1	9,755.30	16,982.70	341.44	682.87	0.00	1,000.00	900.00	4,472.12	23,141.57	2,768.57	651.17	25,258.97	556.85	3,182.00	122.51	0.00	902.37	1,941.30		38,111.60	457,339.19
TCAD8006	1	9,755.30	16,982.70	341.44	682.87	0.00	1,000.00	900.00	4,472.12	23,141.57	2,768.57	651.17	25,258.97	556.85	3,182.00	122.51	0.00	902.37	1,941.30		38,111.60	457,339.19
TCAD9001	1	8,376.26	14,283.90	293.17	586.34	0.00	1,000.00	900.00	3,546.75	20,133.90	5,349.45	1,224.46	24,258.89	477.56	2,728.91	122.15	0.00	774.80	1,666.88		35,679.33	428,151.96
TCAD1001	1	8,376.26	14,283.90	293.17	586.34	0.00	1,000.00	900.00	3,546.75	20,133.90	5,349.45	1,224.46	24,258.89	477.56	2,728.91	122.15	0.00	774.80	1,666.88		35,679.33	428,151.96
TCAD1002	1	8,376.26	14,283.90	293.17	586.34	0.00	1,000.00	900.00	3,546.75	20,133.90	3,888.52	880.84	23,141.58	477.56	2,728.91	122.15	0.00	774.80	1,666.88		34,218.40	410,620.80
TCAD1003	1	8,376.26	14,283.90	293.17	586.34	0.00	1,000.00	900.00	3,546.75	20,133.90	3,888.52	880.84	23,141.58	477.56	2,728.91	122.15	0.00	774.80	1,666.88		34,218.40	410,620.80



CONGRESO DEL ESTADO INDEPENDIENTE, LIBRE Y SOBERANO DE COAHUILA DE ZARAGOZA

"2019, Año del respeto y protección de los derechos humanos en el Estado de Coahuila de Zaragoza"



ANEXO 4

GOBIERNO DEL ESTADO DE COAHUILA DE ZARAGOZA
PRESUPUESTO DE EGRESOS 2020
TRIBUNAL SUPERIOR DE JUSTICIA DEL ESTADO

Pág. 3

Clave puesto	Nivel	Sueldo Base	Incentivo	ISSSTE (3.5%)	Pensiones IPTE (7%)	Pensiones complementarias (9%)	MONEDERO	RECREACION DEPORTE Y CULTURA	ISR/(SUBSIDIO UNO)	Neto mensual nominal	Asignación bruta para el ejercicio efectivo del cargo	ISR DOS	Neto mensual integrado	Prima vacacional mensual	Aguinaldo mensual	Apoyo bruto anual para el fomento a la familia	Apoyo bruto anual para el fomento a la educación	Reperusiones			Costo mensual bruto	Costo anual bruto
																		ISSTE	Pensiones IPTE	Pensiones complementaria		
TCA1101	1	8,376.26	14,283.90	293.17	586.34	0.00	1,000.00	900.00	3,546.75	20,133.90	2,734.39	609.39	22,258.90	477.56	2,728.91	121.14	0.00	774.80	1,666.88		33,063.84	396,766.06
TCA1102	1	8,376.26	14,283.90	293.17	586.34	0.00	1,000.00	900.00	3,546.75	20,133.90	2,734.39	609.39	22,258.90	477.56	2,728.91	121.14	0.00	774.80	1,666.88		33,063.84	396,766.06
TCA1103	1	8,376.26	14,283.90	293.17	586.34	0.00	1,000.00	900.00	3,546.75	20,133.90	2,734.39	609.39	22,258.90	477.56	2,728.91	121.14	0.00	774.80	1,666.88		33,063.84	396,766.06
TCA1104	1	8,376.26	14,283.90	293.17	586.34	0.00	1,000.00	900.00	3,546.75	20,133.90	2,734.39	609.39	22,258.90	477.56	2,728.91	121.14	0.00	774.80	1,666.88		33,063.84	396,766.06
TCA1105	1	8,376.26	14,283.90	293.17	586.34	0.00	1,000.00	900.00	3,546.75	20,133.90	2,734.39	609.39	22,258.90	477.56	2,728.91	121.14	0.00	774.80	1,666.88		33,063.84	396,766.06
TCA1201	1	6,853.00	11,224.27	239.86	479.71	0.00	1,000.00	900.00	2,567.84	16,689.87	3,164.57	675.96	19,178.48	388.45	2,219.70	118.98	0.00	633.90	1,363.75		27,866.61	334,399.33
TCA1202	1	6,853.00	11,224.27	239.86	479.71	0.00	1,000.00	900.00	2,567.84	16,689.87	3,164.57	675.96	19,178.48	388.45	2,219.70	118.98	0.00	633.90	1,363.75		27,866.61	334,399.33
TCA1203	1	6,853.00	11,224.27	239.86	479.71	0.00	1,000.00	900.00	2,567.84	16,689.87	3,164.57	675.96	19,178.48	388.45	2,219.70	118.98	0.00	633.90	1,363.75		27,866.61	334,399.33
TCA1204	1	6,853.00	11,224.27	239.86	479.71	0.00	1,000.00	900.00	2,567.84	16,689.87	3,164.57	675.96	19,178.48	388.45	2,219.70	118.98	0.00	633.90	1,363.75		27,866.61	334,399.33
TCA1301	1	5,615.62	9,572.55	196.55	393.09	0.00	1,000.00	900.00	1,950.73	14,547.80	4,620.93	987.03	18,181.70	332.27	1,898.69	118.32	0.00	519.44	1,117.51		25,695.33	308,343.98
TCA1302	1	5,615.62	9,572.55	196.55	393.09	0.00	1,000.00	900.00	1,950.73	14,547.80	4,620.93	987.03	18,181.70	332.27	1,898.69	118.32	0.00	519.44	1,117.51		25,695.33	308,343.98
TCA1303	1	5,615.62	9,572.55	196.55	393.09	0.00	1,000.00	900.00	1,950.73	14,547.80	4,620.93	987.03	18,181.70	332.27	1,898.69	118.32	0.00	519.44	1,117.51		25,695.33	308,343.98
TCA1401	1	5,615.62	9,572.55	196.55	393.09	0.00	1,000.00	900.00	1,950.73	14,547.80	4,620.93	987.03	18,181.70	332.27	1,898.69	118.32	0.00	519.44	1,117.51		25,695.33	308,343.98
TCA1402	1	5,615.62	9,572.55	196.55	393.09	0.00	1,000.00	900.00	1,950.73	14,547.80	4,620.93	987.03	18,181.70	332.27	1,898.69	118.32	0.00	519.44	1,117.51		25,695.33	308,343.98
TCA1403	1	5,615.62	9,572.55	196.55	393.09	0.00	1,000.00	900.00	1,950.73	14,547.80	4,620.93	987.03	18,181.70	332.27	1,898.69	118.32	0.00	519.44	1,117.51		25,695.33	308,343.98
TCA1404	1	5,615.62	9,572.55	196.55	393.09	0.00	1,000.00	900.00	1,950.73	14,547.80	4,620.93	987.03	18,181.70	332.27	1,898.69	118.32	0.00	519.44	1,117.51		25,695.33	308,343.98
TCA1405	1	5,615.62	9,572.55	196.55	393.09	0.00	1,000.00	900.00	1,950.73	14,547.80	4,620.93	987.03	18,181.70	332.27	1,898.69	118.32	0.00	519.44	1,117.51		25,695.33	308,343.98
TCA1406	1	5,615.62	9,572.55	196.55	393.09	0.00	1,000.00	900.00	1,950.73	14,547.80	4,620.93	987.03	18,181.70	332.27	1,898.69	118.32	0.00	519.44	1,117.51		25,695.33	308,343.98
TCA1501	1	4,294.52	8,042.82	150.31	300.62	0.00	400.00	1,500.00	1,341.80	12,444.62	3,215.97	686.93	14,973.66	276.84	1,581.93	116.10	0.00	397.24	854.61		20,680.02	248,160.27
TCA1502	1	4,294.52	8,042.82	150.31	300.62	0.00	400.00	1,500.00	1,341.80	12,444.62	3,215.97	686.93	14,973.66	276.84	1,581.93	116.10	0.00	397.24	854.61		20,680.02	248,160.27
TCA1503	1	4,294.52	8,042.82	150.31	300.62	0.00	400.00	1,500.00	1,341.80	12,444.62	3,215.97	686.93	14,973.66	276.84	1,581.93	116.10	0.00	397.24	854.61		20,680.02	248,160.27
TCA1504	1	4,294.52	8,042.82	150.31	300.62	0.00	400.00	1,500.00	1,341.80	12,444.62	3,215.97	686.93	14,973.66	276.84	1,581.93	116.10	0.00	397.24	854.61		20,680.02	248,160.27
TCA1601	1	2,864.62	6,822.37	107.81	200.52	0.00	400.00	1,500.00	862.20	10,416.45	5,273.60	1,039.92	14,650.13	225.30	1,287.44	115.59	178.20	284.94	570.06		19,522.13	234,265.51
TCA1602	1	2,864.62	6,822.37	107.81	200.52	0.00	400.00	1,500.00	862.20	10,416.45	5,273.60	1,039.92	14,650.13	225.30	1,287.44	115.59	178.20	284.94	570.06		19,522.13	234,265.51
TCA1701	1	2,864.62	5,515.63	107.81	200.52	0.00	400.00	1,500.00	665.87	9,306.04	3,399.69	564.78	12,140.95	199.89	1,142.25	112.90	174.05	284.94	570.06		16,164.03	193,968.41
TCA1702	1	2,864.62	5,515.63	107.81	200.52	0.00	400.00	1,500.00	665.87	9,306.04	3,399.69	564.78	12,140.95	199.89	1,142.25	112.90	174.05	284.94	570.06		16,164.03	193,968.41
TCA1802	1	2,864.62	3,933.00	107.81	200.52	0.00	400.00	1,500.00	240.14	8,149.14	3,207.80	673.01	10,683.93	169.12	966.40	111.06	171.21	284.94	570.06		14,178.20	170,138.46
TCA1901	1	2,864.62	2,112.00	107.81	200.52	0.00	400.00	1,500.00		6,568.28	2,397.40	338.78	8,626.90	133.71	764.07	104.36	160.89	284.94	570.06		11,292.05	135,504.55
TCA1902	1	2,864.62	2,112.00	107.81	200.52	0.00	400.00	1,500.00		6,568.28	2,397.40	338.78	8,626.90	133.71	764.07	104.36	160.89	284.94	570.06		11,292.05	135,504.55
TCA1903	1	2,864.62	2,112.00	107.81	200.52	0.00	400.00	1,500.00		6,568.28	2,397.40	338.78	8,626.90	133.71	764.07	104.36	160.89	284.94	570.06		11,292.05	135,504.55
TCA1904	1	2,864.62	2,112.00	107.81	200.52	0.00	400.00	1,500.00		6,568.28	2,397.40	338.78	8,626.90	133.71	764.07	104.36	160.89	284.94	570.06		11,292.05	135,504.55
TCA2001	1	2,487.82	2,510.81	107.81	174.15	0.00	400.00	600.00		5,716.67	1,936.00	255.04	7,397.63	116.64	666.51	101.77	156.89	284.94	495.08		9,756.45	117,077.42
TCA2002	1	2,487.82	2,510.81	107.81	174.15	0.00	400.00	600.00		5,716.67	1,936.00	255.04	7,397.63	116.64	666.51	101.77	156.89	284.94	495.08		9,756.45	117,077.42
TCA2003	1	2,487.82	2,510.81	107.81	174.15	0.00	400.00	600.00		5,716.67	1,936.00	255.04	7,397.63	116.64	666.51	101.77	156.89	284.94	495.08		9,756.45	117,077.42
TCA2004	1	2,487.82	2,510.81	107.81	174.15	0.00	400.00	600.00		5,716.67	1,936.00	255.04	7,397.63	116.64	666.51	101.77	156.89	284.94	495.08		9,756.45	117,077.42
TCA2005	1	2,487.82	2,510.81	107.81	174.15	0.00	400.00	600.00		5,716.67	1,936.00	255.04	7,397.63	116.64	666.51	101.77	156.89	284.94	495.08		9,756.45	117,077.42
TCA2101	1	2,256.11	1,837.98	107.81	157.93	0.00	400.00	600.00		4,828.35	1,189.61	4.09	6,013.87	99.05	566.01	100.00	154.17	284.94	448.97		7,936.83	95,241.98
TCA2102	1	2,256.11	1,837.98	107.81	157.93	0.00	400.00	600.00		4,828.35	1,189.61	4.09	6,013.87	99.05	566.01	100.00	154.17	284.94	448.97		7,936.83	95,241.98
TCA2103	1	2,256.11	1,837.98	107.81	157.93	0.00	400.00	600.00		4,828.35	1,189.61	4.09	6,013.87	99.05	566.01	100.00	154.17	284.94	448.97		7,936.83	95,241.98
TCA2301	1	2,256.11	1,041.35	107.81	157.93	0.00	400.00	600.00		4,031.72	915.55	-138.74	5,086.01	83.56	477.50	100.00	154.17	284.94	448.97		6,762.14	81,145.64
TCA2302	1	2,256.11	1,041.35	107.81	157.93	0.00	400.00	600.00		4,031.72	915.55	-138.74	5,086.01	83.56	477.50	100.00	154.17	284.94	448.97		6,762.14	81,145.64
TCA2303	1	2,256.11	1,041.35	107.81	157.93	0.00	400.00	600.00		4,031.72	915.55	-138.74	5,086.01	83.56	477.50	100.00	154.17	284.94	448.97		6,762.14	81,145.64



CONGRESO DEL ESTADO INDEPENDIENTE, LIBRE Y SOBERANO DE COAHUILA DE ZARAGOZA

“2019, Año del respeto y protección de los derechos humanos en el Estado de Coahuila de Zaragoza”



ANEXO 4

GOBIERNO DEL ESTADO DE COAHUILA DE ZARAGOZA
PRESUPUESTO DE EGRESOS 2020
TRIBUNAL SUPERIOR DE JUSTICIA DEL ESTADO

Pág.4

Clave puesto	Nivel	Sueldo Base	Incentivo	ISSSTE (3.5%)	Pensiones IPTE (7%)	Pensiones complementarias (8%)	MONEDERO	RECREACION DEPORTE Y CULTURA	ISR/SUBSIDIO UNO	Neto mensual nominal	Asignación bruta para el ejercicio efectivo del cargo	ISR DOS	Neto mensual integrado	Prima vacacional mensual	Aguinaldo mensual	Apoyo bruto anual para el fomento a la familia	Apoyo bruto anual para el fomento a la educación	Repercusiones			Costo mensual bruto	Costo anual bruto
																		ISSSTE	Pensiones IPTE	Pension complementaria		
TCA2401	1	2,256.11	1,041.35	107.81	157.93	0.00	400.00	600.00		4,031.72	593.80	-159.33	4,784.85	83.56	477.50	100.00	154.17	284.94	448.97		6,440.39	77,284.64
TID0101	1	14,819.31	32,805.60	518.68	1,037.35	0.00	1,000.00	900.00	9,996.90	37,971.98	3,857.14	1,157.14	40,671.98	962.98	5,502.77	0.00	0.00	1,370.79	2,949.04		64,167.63	770,011.57
TID0201	1	9,755.30	16,982.70	341.44	682.87	0.00	1,000.00	900.00	4,472.12	23,141.57	6,320.92	1,486.68	27,975.81	556.85	3,182.00	123.38	0.00	902.37	1,941.30		41,664.82	499,577.80
TID0301	1	6,853.00	11,224.27	239.86	479.71	0.00	1,000.00	900.00	2,567.84	16,689.87	8,948.90	1,972.06	23,666.71	388.45	2,219.70	121.47	0.00	633.90	1,363.75		33,653.44	403,841.23
TID0401	1	5,615.62	9,572.55	196.55	393.09	0.00	1,000.00	900.00	1,950.73	14,547.80	8,310.13	1,775.05	21,082.88	332.27	1,898.69	120.15	0.00	519.44	1,117.51		29,386.36	352,636.27
TID0501	1	6,853.00	11,224.27	239.86	479.71	0.00	1,000.00	900.00	2,567.84	16,689.87	4,459.44	952.54	20,196.77	388.45	2,219.70	119.95	0.00	633.90	1,363.75		29,162.45	349,949.39
TID0601	1	5,615.62	9,572.55	196.55	393.09	0.00	1,000.00	900.00	1,950.73	14,547.80	4,624.29	987.75	18,184.34	332.27	1,898.69	118.41	0.00	519.44	1,117.51		25,698.77	308,385.29
TID0602	1	5,615.62	9,572.55	196.55	393.09	0.00	1,000.00	900.00	1,950.73	14,547.80	4,624.29	987.75	18,184.34	332.27	1,898.69	118.41	0.00	519.44	1,117.51		25,698.77	308,385.29
TID0701	1	5,615.62	7,839.55	196.55	393.09	0.00	1,000.00	900.00	1,580.56	13,184.97	1,653.18	353.12	14,485.03	298.57	1,706.13	116.43	0.00	519.44	1,117.51		20,766.43	249,197.19
TID0702	1	5,615.62	7,839.55	196.55	393.09	0.00	1,000.00	900.00	1,580.56	13,184.97	1,653.18	353.12	14,485.03	298.57	1,706.13	116.43	0.00	519.44	1,117.51		20,766.43	249,197.19
TID0801	1	2,864.62	5,515.63	107.81	200.52	0.00	400.00	1,500.00	665.87	9,306.04	3,549.12	591.56	12,263.60	199.89	1,142.25	112.54	173.51	284.94	570.06		16,312.56	195,750.72
TID0901	1	2,864.62	5,515.63	107.81	200.52	0.00	400.00	1,500.00	665.87	9,306.04	2,232.99	355.71	11,183.32	199.89	1,142.25	112.38	173.26	284.94	570.06		14,996.02	179,952.22
TID0903	1	2,864.62	5,515.63	107.81	200.52	0.00	400.00	1,500.00	665.87	9,306.04	2,232.99	355.71	11,183.32	199.89	1,142.25	112.38	173.26	284.94	570.06		14,996.02	179,952.22
TID1001	1	2,864.62	3,031.00	107.81	200.52	0.00	400.00	1,500.00	100.91	7,386.37	2,580.12	575.35	9,391.14	151.58	866.18	109.22	168.37	284.94	570.06		12,526.09	150,313.03
TID1101	1	2,864.62	3,031.00	107.81	200.52	0.00	400.00	1,500.00	100.91	7,386.37	0.00		7,386.37	151.58	866.18	104.35	160.87	284.94	570.06		9,933.59	119,203.10
TID1201	1	2,864.62	2,112.00	107.81	200.52	0.00	400.00	1,500.00		6,568.28	2,032.96	263.20	8,338.04	133.71	764.07	104.05	160.42	284.94	570.06		10,926.82	131,121.87
TID1401	1	2,256.11	1,804.03	107.81	157.93	0.00	400.00	600.00		4,794.40	1,222.67	4.00	6,013.07	98.39	562.24	100.00	154.17	284.94	448.97		7,931.51	95,178.11
TID1402	1	2,256.11	1,804.03	107.81	157.93		400.00	600.00		4,794.40	1,222.67	4.00	6,013.07	98.39	562.24	100.00	154.17	284.94	448.97		7,931.51	95,178.11
TID1501	1	2,256.11	1,041.35	107.81	157.93	0.00	400.00	600.00		4,031.72	144.32	-212.26	4,388.30	83.56	477.50	100.00	154.17	284.94	448.97		5,990.91	71,890.88
TID1601	1	2,256.11	476.51	107.81	157.93	0.00	400.00	600.00		3,466.88	347.52	-235.40	4,049.80	72.58	414.74	100.00	154.17	284.94	448.97		5,555.52	66,666.29



CONGRESO DEL ESTADO INDEPENDIENTE, LIBRE Y SOBERANO DE COAHUILA DE ZARAGOZA

“2019, Año del respeto y protección de los derechos humanos en el Estado de Coahuila de Zaragoza”



ANEXO 4

GOBIERNO DEL ESTADO DE COAHUILA DE ZARAGOZA
PRESUPUESTO DE EGRESOS 2020
TABULADOR DE PERSONAL DE CONFIANZA (MANDOS MEDIOS Y SUPERIORES)

CATEGORIA	NIVEL	SUELDO BASE	ISR	ISSSTE (3.5%)	PENSIONES (7%)	INCENTIVO	MONEDERO	RECREACION, CULTURA Y DEPORTE	NETO TOTAL MENSUAL	PRIMA VACACIONAL MENSUAL	AGUINALDO MENSUAL	REPERCUSIONES		COSTO MENSUAL NETO	COSTO ANUAL NETO	COSTO MENSUAL BRUTO	COSTO ANUAL BRUTO
												ISSSTE (9.25%)	PENSIONES (19.9%)				
MSE01	1	47,692.65	35,768.30	887.15	3,338.49	80,131.73	1,000.00	1,296.15	90,126.60	2,530.12	14,457.84	2,344.60	9,490.84	107,114.56	1,285,374.68	158,943.92	1,907,327.08
MSS00	1	38,904.59	32,698.07	887.15	2,723.32	79,889.71	1,000.00	1,296.15	84,781.91	2,354.54	13,454.49	2,344.60	7,742.01	100,590.94	1,207,091.25	146,986.08	1,763,833.02
MST01	1	38,904.59	27,054.83	887.15	2,723.32	63,291.93	1,000.00	1,296.15	73,827.38	2,031.80	11,610.30	2,344.60	7,742.01	87,469.47	1,049,633.69	128,221.38	1,538,656.58
MMS01	2	27,181.45	19,682.33	887.15	1,902.70	52,289.31	1,000.00	1,296.15	59,294.74	1,589.91	9,085.21	2,344.60	5,409.11	69,969.86	839,638.32	100,195.74	1,202,348.91
MMS01	1	19,667.43	13,751.05	688.36	1,376.72	40,471.32	1,000.00	1,296.15	46,618.77	1,214.01	6,937.21	1,819.24	3,913.82	54,769.99	657,239.88	76,319.17	915,830.10
MMS02	1	19,445.64	11,938.15	680.60	1,361.19	34,650.10	1,000.00	1,296.15	42,411.95	1,096.51	7,048.99	1,798.72	3,869.68	50,557.45	606,689.36	70,205.79	842,469.53
MMS03	1	17,264.14	9,825.87	604.24	1,208.49	29,790.69	1,000.00	1,296.15	37,712.37	959.60	6,168.87	1,596.93	3,435.56	44,840.85	538,090.15	61,511.95	738,143.37
MMS04	1	15,097.98	7,915.29	528.43	1,056.86	25,588.23	1,000.00	1,296.15	33,481.78	835.77	5,372.80	1,396.56	3,004.50	39,690.35	476,284.16	53,591.99	643,103.83
MM01	1	14,819.31	6,780.91	518.68	1,037.35	21,734.98	1,000.00	1,296.15	30,513.50	755.43	4,856.30	1,370.79	2,949.04	36,125.23	433,502.71	48,781.99	585,383.91
MM02	1	12,264.63	5,230.04	429.26	858.52	17,695.82	1,000.00	1,296.15	25,738.78	627.21	4,032.08	1,134.48	2,440.66	30,398.06	364,776.78	40,491.03	485,892.38
MM03	1	10,460.31	4,149.20	366.11	732.22	14,904.70	1,000.00	1,296.15	22,413.63	537.86	3,457.65	967.58	2,081.60	26,409.13	316,909.57	34,705.84	416,470.12
MM04	1	9,755.30	3,323.63	341.44	682.87	11,860.31	1,000.00	1,296.15	19,563.82	464.95	2,988.97	902.36	1,941.30	23,017.74	276,212.89	30,209.35	362,512.15
MM05	1	8,376.26	2,636.94	293.17	586.34	10,024.50	1,000.00	1,296.15	17,180.46	402.44	2,587.11	774.80	1,666.88	20,170.02	242,040.20	26,128.14	313,537.72
MM06	1	6,853.59	1,819.58	239.88	479.75	7,720.57	1,000.00	1,296.15	14,331.10	328.03	2,108.79	633.96	1,363.86	16,767.93	201,215.12	21,304.96	255,659.47
MM07	1	5,615.62	1,268.90	196.55	393.09	6,377.76	1,000.00	1,296.15	12,430.99	277.85	1,786.19	519.44	1,117.51	14,495.03	173,940.35	17,990.52	215,886.25
MM08	1	4,294.52	1,085.06	150.31	300.62	6,672.97	1,000.00	1,296.15	11,727.66	257.90	1,657.96	397.24	854.61	13,643.52	163,722.19	16,431.35	197,176.23



CONGRESO DEL ESTADO INDEPENDIENTE, LIBRE Y SOBERANO DE COAHUILA DE ZARAGOZA

“2019, Año del respeto y protección de los derechos humanos en el Estado de Coahuila de Zaragoza”



ANEXO 4

**GOBIERNO DEL ESTADO DE COAHUILA DE ZARAGOZA
PRESUPUESTO DE EGRESOS 2020
TABULADOR DE PERSONAL PROGRAMAS (MANDOS MEDIOS Y SUPERIORES)**

CATEGORIA	NIVEL	SUELDO BASE	ISR	ISSSTE (3.5%)	PENSIONES (7%)	INCENTIVO	MONEDERO	RECREACION, CULTURA Y DEPORTE	NETO TOTAL MENSUAL	PRIMA VACACIONAL MENSUAL	AGUINALDO MENSUAL	REPERCUSIONES		COSTO MENSUAL NETO	COSTO ANUAL NETO	COSTO MENSUAL BRUTO	COSTO ANUAL BRUTO
												ISSSTE (9.25%)	PENSIONES (19.9%)				
PMMS01	1	19,667.43	13,751.05	688.36	1,376.72	40,471.32	1,000.00	1,296.15	46,618.77	1,214.01	6,937.21	1,819.24	3,913.82	54,769.99	657,239.88	76,319.17	915,830.10
PMMS02	1	19,445.64	11,938.15	680.60	1,361.19	34,650.10	1,000.00	1,296.15	42,411.95	1,096.51	7,048.99	1,798.72	3,869.68	50,557.45	606,689.36	70,205.79	842,469.53
PMMS03	1	17,264.14	9,825.87	604.24	1,208.49	29,790.69	1,000.00	1,296.15	37,712.37	959.60	6,168.87	1,596.93	3,435.56	44,840.85	538,090.15	61,511.95	738,143.37
PMMS04	1	15,097.98	7,915.29	528.43	1,056.86	25,588.23	1,000.00	1,296.15	33,481.78	835.77	5,372.80	1,396.56	3,004.50	39,690.35	476,284.16	53,591.99	643,103.83
PMM01	1	14,819.31	6,780.91	518.68	1,037.35	21,734.98	1,000.00	1,296.15	30,513.50	755.43	4,856.30	1,370.79	2,949.04	36,125.23	433,502.71	48,781.99	585,383.91
PMM02	1	12,264.63	5,230.04	429.26	858.52	17,695.82	1,000.00	1,296.15	25,738.78	627.21	4,032.08	1,134.48	2,440.66	30,398.06	364,776.78	40,491.03	485,892.38
PMM03	1	10,460.31	4,149.20	366.11	732.22	14,904.70	1,000.00	1,296.15	22,413.63	537.86	3,457.65	967.58	2,081.60	26,409.13	316,909.57	34,705.84	416,470.12
PMM04	1	9,755.30	3,323.63	341.44	682.87	11,860.31	1,000.00	1,296.15	19,563.82	464.95	2,988.97	902.36	1,941.30	23,017.74	276,212.89	30,209.35	362,512.15
PMM05	1	8,376.26	2,636.94	293.17	586.34	10,024.50	1,000.00	1,296.15	17,180.46	402.44	2,587.11	774.80	1,666.88	20,170.02	242,040.20	26,128.14	313,537.72
PMM06	1	6,853.59	1,819.58	239.88	479.75	7,720.57	1,000.00	1,296.15	14,331.10	328.03	2,108.79	633.96	1,363.86	16,767.93	201,215.12	21,304.96	255,659.47
PMM07	1	5,615.62	1,268.90	196.55	393.09	6,377.76	1,000.00	1,296.15	12,430.99	277.85	1,786.19	519.44	1,117.51	14,495.03	173,940.35	17,990.52	215,886.25
PMM08	1	4,294.52	1,085.06	150.31	300.62	6,672.97	1,000.00	1,296.15	11,727.66	257.90	1,657.96	397.24	854.61	13,643.52	163,722.19	16,431.35	197,176.23



CONGRESO DEL ESTADO INDEPENDIENTE, LIBRE Y SOBERANO DE COAHUILA DE ZARAGOZA

“2019, Año del respeto y protección de los derechos humanos en el Estado de Coahuila de Zaragoza”



ANEXO 4

GOBIERNO DEL ESTADO DE COAHUILA DE ZARAGOZA PRESUPUESTO DE EGRESOS 2020

TABULADOR DE PERSONAL DE CONFIANZA (TECNICO OPERATIVO)

CATEGORIA/ PUESTO	SUELDO BASE	ISR	CREDITO AL SALARIO <small>(INFORMATIVO)</small>	ISSSTE (3.5%)	PENSIONES (7%)	INCENTIVO	MONEDERO	RECREACION, CULTURA Y DEPORTE	NETO TOTAL MENSUAL	PRIMA VACACIONAL MENSUAL	AGUINALDO MENSUAL	REPERCUSIONES		COSTO MENSUAL NETO	COSTO ANUAL NETO	COSTO MENSUAL BRUTO	COSTO ANUAL BRUTO
												ISSSTE (9.25%)	PENSIONES (19.9%)				
PR01	2,864.62	1,032.21		107.81	200.52	7,807.97	400.00	1,896.15	11,628.19	252.17	1,621.09	284.94	570.06	13,501.45	162,017.42	15,696.99	188,363.94
PR02	2,864.62	798.98		107.81	200.52	6,427.22	400.00	1,896.15	10,480.67	225.32	1,448.50	284.94	570.06	12,154.49	145,853.88	14,116.80	169,401.64
PR03	2,864.62	622.77		107.81	200.52	5,119.48	400.00	1,896.15	9,349.14	199.89	1,285.03	284.94	570.06	10,834.06	130,008.77	12,620.17	151,442.01
AD01	2,864.62	197.04	253.54	107.81	200.52	3,536.85	400.00	1,896.15	8,192.24	169.12	1,087.20	284.94	570.06	9,448.56	113,382.75	10,808.94	129,707.22
AD02	2,864.62	57.81	294.63	107.81	200.52	2,634.85	400.00	1,896.15	7,429.47	151.58	974.45	284.94	570.06	8,555.50	102,666.04	9,776.65	117,319.76
AD03	2,864.62	-47.26	324.87	107.81	200.52	1,877.85	400.00	1,896.15	6,777.54	136.86	879.83	284.94	570.06	7,794.23	93,530.75	8,910.30	106,923.62
TE01	2,487.82	-161.47	382.46	107.81	174.15	1,370.07	400.00	1,896.15	6,033.55	119.66	769.25	284.94	495.08	6,922.46	83,069.54	7,822.97	93,875.58
TE02	2,256.11	-251.26	406.62	107.81	157.93	576.20	400.00	1,896.15	5,113.98	99.72	641.06	284.94	448.97	5,854.76	70,257.11	6,603.14	79,237.73
TE03	2,256.11	-277.07	406.83	107.81	157.93	176.20	400.00	1,896.15	4,739.79	91.94	591.06	284.94	448.97	5,422.79	65,073.49	6,145.37	73,744.40
SM01	2,256.11	-288.35	406.83	107.81	157.93		400.00	1,616.51	4,295.23	83.08	534.08	284.94	448.97	4,912.39	58,948.65	5,623.68	67,484.20
SM02	2,256.11	-288.35	406.83	107.81	157.93		400.00	1,110.74	3,789.46	73.24	470.86	284.94	448.97	4,333.56	52,002.74	5,044.86	60,538.29
SM03	2,256.11	-288.35	406.83	107.81	157.93		400.00	1,110.74	3,789.46	73.24	470.86	284.94	448.97	4,333.56	52,002.74	5,044.86	60,538.29



CONGRESO DEL ESTADO INDEPENDIENTE, LIBRE Y SOBERANO DE COAHUILA DE ZARAGOZA

“2019, Año del respeto y protección de los derechos humanos en el Estado de Coahuila de Zaragoza”



ANEXO 4

**GOBIERNO DEL ESTADO DE COAHUILA DE ZARAGOZA
PRESUPUESTO DE EGRESOS 2020
TABULADOR DE PERSONAL PROGRAMAS (TECNICO OPERATIVO)**

CATEGORIA / PUESTO	SUELDO BASE	ISR	CREDITO AL SALARIO (INFORMATIVO)	ISSSTE (3.5%)	PENSIONES (7%)	INCENTIVO	MONEDERO	RECREACION, CULTURA Y DEPORTE	NETO TOTAL MENSUAL	PRIMA VACACIONAL MENSUAL	AGUINALDO MENSUAL	REPERCUSIONES		COSTO MENSUAL NETO	COSTO ANUAL NETO	COSTO MENSUAL BRUTO	COSTO ANUAL BRUTO
												ISSSTE (9.25%)	PENSIONES (19.9%)				
PPR01	2,864.62	1,032.21		107.81	200.52	7,807.97	400.00	1,896.15	11,628.19	252.17	1,621.09	284.94	570.06	13,501.45	162,017.42	15,696.99	188,363.94
PPR02	2,864.62	798.98		107.81	200.52	6,427.22	400.00	1,896.15	10,480.67	225.32	1,448.50	284.94	570.06	12,154.49	145,853.88	14,116.80	169,401.64
PPR03	2,864.62	622.77		107.81	200.52	5,119.48	400.00	1,896.15	9,349.14	199.89	1,285.03	284.94	570.06	10,834.06	130,008.77	12,620.17	151,442.01
PAD01	2,864.62	197.04	253.54	107.81	200.52	3,536.85	400.00	1,896.15	8,192.24	169.12	1,087.20	284.94	570.06	9,448.56	113,382.75	10,808.94	129,707.22
PAD02	2,864.62	57.81	294.63	107.81	200.52	2,634.85	400.00	1,896.15	7,429.47	151.58	974.45	284.94	570.06	8,555.50	102,666.04	9,776.65	117,319.76
PAD03	2,864.62	-47.26	324.87	107.81	200.52	1,877.85	400.00	1,896.15	6,777.54	136.86	879.83	284.94	570.06	7,794.23	93,530.75	8,910.30	106,923.62
PTE01	2,487.82	-161.47	382.46	107.81	174.15	1,370.07	400.00	1,896.15	6,033.55	119.66	769.25	284.94	495.08	6,922.46	83,069.54	7,822.97	93,875.58
PTE02	2,256.11	-251.26	406.62	107.81	157.93	576.20	400.00	1,896.15	5,113.98	99.72	641.06	284.94	448.97	5,854.76	70,257.11	6,603.14	79,237.73
PTE03	2,256.11	-277.07	406.83	107.81	157.93	176.20	400.00	1,896.15	4,739.79	91.94	591.06	284.94	448.97	5,422.79	65,073.49	6,145.37	73,744.40
PSM01	2,256.11	-288.35	406.83	107.81	157.93		400.00	1,616.51	4,295.23	83.08	534.08	284.94	448.97	4,912.39	58,948.65	5,623.68	67,484.20
PSM02	2,256.11	-288.35	406.83	107.81	157.93		400.00	1,110.74	3,789.46	73.24	470.86	284.94	448.97	4,333.56	52,002.74	5,044.86	60,538.29
PSM03	2,256.11	-288.35	406.83	107.81	157.93		400.00	1,110.74	3,789.46	73.24	470.86	284.94	448.97	4,333.56	52,002.74	5,044.86	60,538.29



CONGRESO DEL ESTADO INDEPENDIENTE, LIBRE Y SOBERANO DE COAHUILA DE ZARAGOZA

"2019, Año del respeto y protección de los derechos humanos en el Estado de Coahuila de Zaragoza"



ANEXO 4

**GOBIERNO DEL ESTADO DE COAHUILA DE ZARAGOZA
PRESUPUESTO DE EGRESOS 2020
TABULADOR DE PERSONAL DE CONFIANZA (TECNICO OPERATIVO)**

CATEGORIA / PUESTO	SUELDO BASE	ISR	PENSIONES (7%)	INCENTIVO	MONEDERO	RECREACION, CULTURA Y DEPORTE	NETO TOTAL MENSUAL	PRIMA VACACIONAL MENSUAL	AGUINALDO MENSUAL	REPERCUSION PENSIONES (19.9%)	COSTO MENSUAL NETO	COSTO ANUAL NETO	COSTO MENSUAL BRUTO	COSTO ANUAL BRUTO
SESM021	2,256.11	-288.35	157.93		400.00	1,011.04	3,797.57	71.31	458.39	448.97	4,327.27	51,927.30	4,645.82	55,749.83

**GOBIERNO DEL ESTADO DE COAHUILA DE ZARAGOZA
PRESUPUESTO DE EGRESOS 2020
TABULADOR DE PERSONAL DE AGENTES DEL MINISTERIO PUBLICO**

CATEGORIA / PUESTO	SUELDO BASE (1192)	ISR	ISSSTE (3.5%)	PENSIONES (7%)	INCENTIVO	MONEDERO	RECREACION, CULTURA Y DEPORTE	NETO TOTAL	PRIMA VACACIONAL MENSUAL (1306)	AGUINALDO MENSUAL (1306)	REPERCUSIONES		COSTO MENSUAL NETO	COSTO ANUAL NETO	COSTO MENSUAL BRUTO	COSTO ANUAL BRUTO
											ISSSTE (9.25%) (1401)	PENSIONES (19.9%) (1408)				
MP01001	9,755.30	5,616.50	341.44	682.87	21,848.26	1,000.00	1,296.15	27,258.90	659.16	4,237.46	902.36	1,941.30	32,155.52	385,866.29	41,640.00	499,679.99
MP02001	6,853.59	2,866.19	239.88	479.75	12,620.41	1,000.00	1,296.15	18,184.33	423.31	2,721.27	633.96	1,363.86	21,328.91	255,946.94	26,912.55	322,950.61

**GOBIERNO DEL ESTADO DE COAHUILA DE ZARAGOZA
PRESUPUESTO DE EGRESOS 2020
PERSONAL POLICIAL NO PROFESIONALIZADO (MANDOS MEDIOS)**

CATEGORIA / PUESTO	SUELDO BASE	ISR	ISSSTE (3.5%)	PENSIONES (7%)	INCENTIVO	MONEDERO	RECREACION, CULTURA Y DEPORTE	NETO TOTAL	PRIMA VACACIONAL MENSUAL	AGUINALDO MENSUAL	REPERCUSIONES		COSTO MENSUAL NETO	COSTO ANUAL NETO	COSTO MENSUAL BRUTO	COSTO ANUAL BRUTO
											ISSSTE (9.25%)	PENSIONES (19.9%)				
NSB1	8,376.26	3,462.15	293.17	586.34	13,887.85	1,000.00	1,296.15	20,218.60	477.56	3,070.03	774.80	1,666.88	23,766.19	285,194.26	30,549.52	366,594.29
NSC1	6,853.59	2,483.30	239.88	479.75	10,827.85	1,000.00	1,296.15	16,774.66	388.45	2,497.20	633.96	1,363.86	19,660.31	235,923.74	24,861.06	298,332.73
NJA1	5,615.62	1,866.21	196.55	393.09	9,176.85	1,000.00	1,296.15	14,632.76	332.28	2,136.08	519.44	1,117.51	17,101.12	205,213.41	21,193.92	254,327.03
NJA0	5,615.62	1,615.23	196.55	393.09	8,001.85	1,000.00	1,296.15	13,708.74	309.43	1,989.20	519.44	1,117.51	16,007.38	192,088.50	19,849.20	238,190.36
NJB0	4,589.46	1,210.82	160.63	321.26	7,079.85	1,000.00	1,296.15	12,272.74	271.55	1,745.68	424.52	913.30	14,289.97	171,479.68	17,320.51	207,846.16



CONGRESO DEL ESTADO INDEPENDIENTE, LIBRE Y SOBERANO DE COAHUILA DE ZARAGOZA

"2019, Año del respeto y protección de los derechos humanos en el Estado de Coahuila de Zaragoza"



ANEXO 4

GOBIERNO DEL ESTADO DE COAHUILA DE ZARAGOZA PRESUPUESTO DE EGRESOS 2020 PERSONAL POLICIAL NO PROFESIONALIZADO

CATEGORIA / PUESTO	SUELDO BASE	ISR	ISSSTE (3.5%)	PENSIONES (7%)	INCENTIVO	MONEDERO	RECREACION, CULTURA Y DEPORTE	NETO TOTAL	PRIMA VACACIONAL MENSUAL	AGUINALDO MENSUAL	REPERCUSIONES		COSTO MENSUAL NETO	COSTO ANUAL NETO	COSTO MENSUAL BRUTO	COSTO ANUAL BRUTO
											ISSSTE (9.25%)	PENSIONES (19.9%)				
NP14	4,589.46	1,210.82	160.63	321.26	7,079.85	1,000.00	1,296.15	12,272.74	271.55	1,745.68	424.52	913.30	14,289.97	171,479.68	17,320.51	207,846.16
NP13	4,589.46	1,210.82	160.63	321.26	7,079.85	1,000.00	1,296.15	12,272.74	271.55	1,745.68	424.52	913.30	14,289.97	171,479.68	17,320.51	207,846.16
NP12	4,589.46	1,210.82	160.63	321.26	7,079.85	1,000.00	1,296.15	12,272.74	271.55	1,745.68	424.52	913.30	14,289.97	171,479.68	17,320.51	207,846.16
NP11	4,589.46	1,210.82	160.63	321.26	7,079.85	1,000.00	1,296.15	12,272.74	271.55	1,745.68	424.52	913.30	14,289.97	171,479.68	17,320.51	207,846.16
NP10	4,589.46	1,210.82	160.63	321.26	7,079.85	1,000.00	1,296.15	12,272.74	271.55	1,745.68	424.52	913.30	14,289.97	171,479.68	17,320.51	207,846.16
NP09	4,589.46	1,210.82	160.63	321.26	7,079.85	1,000.00	1,296.15	12,272.74	271.55	1,745.68	424.52	913.30	14,289.97	171,479.68	17,320.51	207,846.16
NP08	4,589.46	1,210.82	160.63	321.26	7,079.85	1,000.00	1,296.15	12,272.74	271.55	1,745.68	424.52	913.30	14,289.97	171,479.68	17,320.51	207,846.16
NP07	4,589.46	1,210.82	160.63	321.26	7,079.85	1,000.00	1,296.15	12,272.74	271.55	1,745.68	424.52	913.30	14,289.97	171,479.68	17,320.51	207,846.16
NP06	4,589.46	1,210.82	160.63	321.26	7,079.85	1,000.00	1,296.15	12,272.74	271.55	1,745.68	424.52	913.30	14,289.97	171,479.68	17,320.51	207,846.16

GOBIERNO DEL ESTADO DE COAHUILA DE ZARAGOZA PRESUPUESTO DE EGRESOS 2020 PERSONAL DEL SERVICIO POLICIAL DE CARRERA

CATEGORIA / PUESTO	NIVEL SALARIAL	SUELDO BASE	ISR	ISSSTE (3.5%)	PENSIONES (7%)	INCENTIVO	MONEDERO	RECREACION, CULTURA Y DEPORTE	NETO TOTAL	PRIMA VACACIONAL MENSUAL	AGUINALDO MENSUAL	REPERCUSIONES		COSTO MENSUAL NETO	COSTO ANUAL NETO	COSTO MENSUAL BRUTO	COSTO ANUAL BRUTO
												ISSSTE (9.25%)	PENSIONES (19.9%)				
SP08	3	8,088.18	6,536.01	283.09	566.17	27,424.85	1,000.00	1,296.15	30,423.91	735.18	4,726.15	748.16	1,609.55	35,885.23	430,622.77	45,628.20	547,538.44
	2	8,088.18	5,913.20	283.09	566.17	24,776.85	1,000.00	1,296.15	28,398.72	683.69	4,395.15	748.16	1,609.55	33,477.55	401,730.62	42,597.71	511,172.58
	1	8,088.18	5,374.59	283.09	566.17	22,486.85	1,000.00	1,296.15	26,647.33	639.16	4,108.90	748.16	1,609.55	31,395.38	376,744.61	39,976.94	479,723.24
SP07	3	8,088.18	4,994.51	283.09	566.17	20,870.85	1,000.00	1,296.15	25,411.41	607.74	3,906.90	748.16	1,609.55	29,926.04	359,112.50	38,127.51	457,530.18
	2	8,088.18	4,636.77	283.09	566.17	19,349.85	1,000.00	1,296.15	24,248.15	578.16	3,716.77	748.16	1,609.55	28,543.08	342,516.98	36,386.81	436,641.78
	1	8,088.18	4,279.26	283.09	566.17	17,829.85	1,000.00	1,296.15	23,085.66	548.61	3,526.77	748.16	1,609.55	27,161.04	325,932.44	34,647.26	415,767.11
SP06	3	6,447.84	3,546.86	225.67	451.35	16,212.85	1,000.00	1,296.15	20,732.96	485.27	3,119.61	596.43	1,283.12	24,337.83	292,054.00	30,441.26	365,295.17
	2	6,447.84	3,012.22	225.67	451.35	13,709.85	1,000.00	1,296.15	18,764.60	436.60	2,806.73	596.43	1,283.12	22,007.93	264,095.15	27,576.72	330,920.63
	1	6,447.84	2,490.61	225.67	451.35	11,267.85	1,000.00	1,296.15	16,844.21	389.12	2,501.48	596.43	1,283.12	19,734.81	236,817.67	24,781.99	297,383.83
SP05	3	5,345.79	2,195.19	187.10	374.21	10,986.85	1,000.00	1,296.15	15,872.29	362.23	2,328.60	494.49	1,063.81	18,563.12	222,757.41	22,877.92	274,534.98
	2	5,345.79	1,906.19	187.10	374.21	9,633.85	1,000.00	1,296.15	14,808.29	335.92	2,159.47	494.49	1,063.81	17,303.68	207,644.21	21,329.48	255,953.78
	1	5,345.79	1,616.98	187.10	374.21	8,279.85	1,000.00	1,296.15	13,743.50	309.59	1,990.22	494.49	1,063.81	16,043.32	192,519.80	19,779.90	237,358.85
SP04	3	4,589.46	1,388.99	160.63	321.26	7,968.85	1,000.00	1,296.15	12,983.57	288.84	1,856.81	424.52	913.30	15,129.21	181,550.57	18,337.92	220,055.09
	2	4,589.46	1,210.82	160.63	321.26	7,079.85	1,000.00	1,296.15	12,272.74	271.55	1,745.68	424.52	913.30	14,289.97	171,479.68	17,320.51	207,846.16
	1	4,589.46	1,210.82	160.63	321.26	7,079.85	1,000.00	1,296.15	12,272.74	271.55	1,745.68	424.52	913.30	14,289.97	171,479.68	17,320.51	207,846.16
SP03	3	4,589.46	1,210.82	160.63	321.26	7,079.85	1,000.00	1,296.15	12,272.74	271.55	1,745.68	424.52	913.30	14,289.97	171,479.68	17,320.51	207,846.16
	2	4,589.46	1,210.82	160.63	321.26	7,079.85	1,000.00	1,296.15	12,272.74	271.55	1,745.68	424.52	913.30	14,289.97	171,479.68	17,320.51	207,846.16
	1	4,589.46	1,210.82	160.63	321.26	7,079.85	1,000.00	1,296.15	12,272.74	271.55	1,745.68	424.52	913.30	14,289.97	171,479.68	17,320.51	207,846.16
SP02	3	4,589.46	1,210.82	160.63	321.26	7,079.85	1,000.00	1,296.15	12,272.74	271.55	1,745.68	424.52	913.30	14,289.97	171,479.68	17,320.51	207,846.16
	2	4,589.46	1,210.82	160.63	321.26	7,079.85	1,000.00	1,296.15	12,272.74	271.55	1,745.68	424.52	913.30	14,289.97	171,479.68	17,320.51	207,846.16
	1	4,589.46	1,210.82	160.63	321.26	7,079.85	1,000.00	1,296.15	12,272.74	271.55	1,745.68	424.52	913.30	14,289.97	171,479.68	17,320.51	207,846.16
SP01	3	4,589.46	1,210.82	160.63	321.26	7,079.85	1,000.00	1,296.15	12,272.74	271.55	1,745.68	424.52	913.30	14,289.97	171,479.68	17,320.51	207,846.16
	2	4,589.46	1,210.82	160.63	321.26	7,079.85	1,000.00	1,296.15	12,272.74	271.55	1,745.68	424.52	913.30	14,289.97	171,479.68	17,320.51	207,846.16
	1	4,589.46	1,210.82	160.63	321.26	7,079.85	1,000.00	1,296.15	12,272.74	271.55	1,745.68	424.52	913.30	14,289.97	171,479.68	17,320.51	207,846.16



CONGRESO DEL ESTADO INDEPENDIENTE, LIBRE Y SOBERANO DE COAHUILA DE ZARAGOZA

“2019, Año del respeto y protección de los derechos humanos en el Estado de Coahuila de Zaragoza”



ANEXO 4

GOBIERNO DEL ESTADO DE COAHUILA DE ZARAGOZA PRESUPUESTO DE EGRESOS 2020 DERECHOS HUMANOS (MANDOS MEDIOS Y SUPERIORES)

CATEGORIA	NIVEL	SUELDO BASE	ISR	ISSSTE (3.5%)	PENSIONES (7%)	INCENTIVO	MONEDERO	RECREACION, CULTURA Y DEPORTE	NETO TOTAL MENSUAL	PRIMA VACACIONAL MENSUAL	AGUINALDO MENSUAL	REPERCUSIONES		COSTO MENSUAL NETO	COSTO ANUAL NETO	COSTO MENSUAL BRUTO	COSTO ANUAL BRUTO
												ISSSTE (9.25%)	PENSIONES (19.9%)				
HMST01	1	38,904.59	30,900.89	887.15	2,723.32	74,603.87	1,000.00	1,296.15	81,293.25	2,251.76	12,867.18	2,344.60	7,742.01	96,412.18	1,156,946.22	141,010.15	1,692,121.82
HMMS01	1	19,667.43	15,548.05	688.36	1,376.72	46,461.29	1,000.00	1,296.15	50,811.74	1,330.48	7,602.76	1,819.24	3,913.82	59,744.98	716,939.79	83,091.17	997,094.01
HMMS02	1	19,445.64	13,360.42	680.60	1,361.19	39,390.98	1,000.00	1,296.15	45,730.56	1,188.69	7,641.60	1,798.72	3,869.68	54,560.85	654,730.18	75,631.47	907,577.58
HMMS03	1	17,264.14	11,119.58	604.24	1,208.49	34,103.03	1,000.00	1,296.15	40,731.00	1,043.45	6,707.91	1,596.93	3,435.56	48,482.37	581,788.47	66,447.18	797,366.21
HMMS04	1	15,097.98	9,093.26	528.43	1,056.86	29,514.79	1,000.00	1,296.15	36,230.37	912.12	5,863.62	1,396.56	3,004.50	43,006.10	516,073.26	58,085.71	697,028.57
HMM01	1	14,819.31	7,580.96	518.68	1,037.35	24,752.45	1,000.00	1,296.15	32,730.92	814.10	5,233.49	1,370.79	2,949.04	38,778.51	465,342.10	52,235.32	626,823.90
HMM02	1	12,264.63	5,726.27	429.26	858.52	19,805.60	1,000.00	1,296.15	27,352.33	668.24	4,295.80	1,134.48	2,440.66	32,316.36	387,796.33	42,905.56	514,866.70
HMM03	1	10,460.31	4,591.60	366.11	732.22	16,785.66	1,000.00	1,296.15	23,852.19	574.43	3,692.76	967.58	2,081.60	28,119.38	337,432.57	36,858.49	442,301.92
HMM04	1	9,755.30	3,667.80	341.44	682.87	13,471.55	1,000.00	1,296.15	20,830.89	496.28	3,190.37	902.36	1,941.30	24,517.55	294,210.54	32,053.32	384,639.84
HMM05	1	8,376.26	2,932.62	293.17	586.34	11,408.75	1,000.00	1,296.15	18,269.03	429.36	2,760.15	774.80	1,666.88	21,458.53	257,502.40	27,712.34	332,548.09
HMM06	1	6,853.59	2,074.53	239.88	479.75	8,914.12	1,000.00	1,296.15	15,269.70	351.24	2,257.98	633.96	1,363.86	17,878.93	214,547.14	22,670.91	272,050.89
HMM07	1	5,615.62	1,495.95	196.55	393.09	7,443.40	1,000.00	1,296.15	13,269.59	298.57	1,919.40	519.44	1,117.51	15,487.54	185,850.54	19,210.09	230,521.04
HMM08	1	4,294.52	1,259.55	150.31	300.62	7,646.67	1,000.00	1,296.15	12,526.87	276.84	1,779.67	397.24	854.61	14,583.37	175,000.41	17,545.69	210,548.33

GOBIERNO DEL ESTADO DE COAHUILA DE ZARAGOZA PRESUPUESTO DE EGRESOS 2020 TABLADOR DE PERSONAL DE CONFIANZA CONGRESO EL ESTADO (MANDOS MEDIOS Y SUPERIORES)

CATEGORIA	NIVEL	SUELDO BASE	IMPUESTO	ISSSTE (3.5%)	PENSIONES (7%)	INCENTIVO	MONEDERO	RECREACION, CULTURA Y DEPORTE	NETO TOTAL MENSUAL	PRIMA VACACIONAL MENSUAL	AGUINALDO MENSUAL	REPERCUSIONES		COSTO MENSUAL NETO	COSTO ANUAL NETO	COSTO MENSUAL BRUTO	COSTO ANUAL BRUTO
												ISSSTE (9.25%)	PENSIONES (19.9%)				
CDIP01	1	19,667.43	17,765.40	688.36	1,376.72	53,812.95	1,000.00	1,296.15	55,946.05	1,473.43	8,419.61	1,819.24	3,913.82	65,839.09	790,069.12	91,402.63	1,096,831.53
CMMS01	1	19,667.43	15,548.04	688.36	1,376.72	46,461.29	1,000.00	1,296.15	50,811.75	1,330.48	7,602.76	1,819.24	3,913.82	59,744.99	716,939.91	83,091.17	997,094.01
CMMS02	1	19,445.64	13,360.41	680.60	1,361.19	39,390.98	1,000.00	1,296.15	45,730.57	1,188.69	7,641.60	1,798.72	3,869.68	53,711.79	644,541.51	74,782.40	897,388.79
CMMS03	1	17,264.14	11,119.58	604.24	1,208.49	34,103.03	1,000.00	1,296.15	40,731.00	1,043.45	6,707.91	1,596.93	3,435.56	47,737.05	572,844.59	65,701.86	788,422.32
CMMS04	1	15,097.98	9,093.26	528.43	1,056.86	29,514.79	1,000.00	1,296.15	36,230.37	912.12	5,212.10	1,396.56	3,004.50	42,354.59	508,255.11	57,434.20	689,210.42
CMM01	1	14,819.31	7,580.95	518.68	1,037.35	24,752.45	1,000.00	1,296.15	32,730.93	814.10	4,651.99	1,370.79	2,949.04	38,197.02	458,364.24	51,653.83	619,845.91
CMM02	1	12,264.63	5,726.26	429.26	858.52	19,805.60	1,000.00	1,296.15	27,352.34	668.24	3,818.49	1,134.48	2,440.66	31,839.06	382,068.72	42,428.25	509,138.96
CMM03	1	10,460.31	4,591.60	366.11	732.22	16,785.66	1,000.00	1,296.15	23,852.19	574.43	3,282.46	967.58	2,081.60	27,709.07	332,508.88	36,448.19	437,378.23
CMM04	1	9,755.30	3,667.79	341.44	682.87	13,471.55	1,000.00	1,296.15	20,830.90	496.28	2,835.89	902.36	1,941.30	24,163.07	289,956.83	31,698.83	380,386.01
CMM05	1	8,376.26	2,932.62	293.17	586.34	11,408.75	1,000.00	1,296.15	18,269.03	429.36	2,453.46	774.80	1,666.88	21,151.85	253,822.21	27,405.66	328,867.89
CMM06	1	6,853.59	2,074.52	239.88	479.75	8,914.12	1,000.00	1,296.15	15,269.71	351.24	2,007.10	633.96	1,363.86	17,628.05	211,536.62	22,420.02	269,040.25
CMM07	1	5,615.62	1,495.94	196.55	393.09	7,443.40	1,000.00	1,296.15	13,269.59	298.57	1,706.13	519.44	1,117.51	15,274.29	183,291.46	18,996.82	227,961.85
CMM08	1	4,294.52	1,259.54	150.31	300.62	7,646.67	1,000.00	1,296.15	12,526.87	276.84	1,581.93	397.24	854.61	14,385.64	172,627.65	17,347.95	208,175.44



CONGRESO DEL ESTADO INDEPENDIENTE, LIBRE Y SOBERANO DE COAHUILA DE ZARAGOZA

"2019, Año del respeto y protección de los derechos humanos en el Estado de Coahuila de Zaragoza"



ANEXO 4

**GOBIERNO DEL ESTADO DE COAHUILA DE ZARAGOZA
PRESUPUESTO DE EGRESOS 2020
TABULADOR DE PERSONAL DE CONFIANZA CONGRESO EL ESTADO (TECNICO OPERATIVO)**

CATEGORIA	SUELDO BASE	IMPUESTO /SUBSIDIO AL EMPLEO	CREDITO AL SALARIO (INFORMATIVO)	ISSSTE (3.5%)	PENSIONES (7%)	INCENTIVO	MONEDERO	RECREACION, CULTURA Y DEPORTE	NETO TOTAL MENSUAL	PRIMA VACACIONAL MENSUAL	AGUINALDO MENSUAL	REPERCUSIONES		COSTO MENSUAL NETO	COSTO ANUAL NETO	COSTO MENSUAL BRUTO	COSTO ANUAL BRUTO
												ISSSTE (9.25%)	PENSIONES (19.9%)				
PR01	2,864.62	1,032.21		107.81	200.52	7,807.97	400.00	1,896.15	11,628.19	252.17	1,440.97	284.94	570.06	13,321.33	159,855.97	15,516.87	186,202.48
PR02	2,864.62	798.97		107.81	200.52	6,427.22	400.00	1,896.15	10,480.68	225.32	1,287.55	284.94	570.06	11,993.56	143,922.67	13,955.86	167,470.31
PR03	2,864.62	622.77		107.81	200.52	5,119.48	400.00	1,896.15	9,349.14	199.89	1,142.25	284.94	570.06	10,691.28	128,295.40	12,477.39	149,728.63
AD01	2,864.62	197.04	253.54	107.81	200.52	3,536.85	400.00	1,896.15	8,192.24	169.12	966.40	284.94	570.06	9,327.76	111,933.15	10,688.14	128,257.62
AD02	2,864.62	57.81	294.63	107.81	200.52	2,634.85	400.00	1,896.15	7,429.47	151.58	866.18	284.94	570.06	8,447.23	101,366.77	9,668.37	116,020.49
AD03	2,864.62	-47.26	324.87	107.81	200.52	1,877.85	400.00	1,896.15	6,777.54	136.86	782.07	284.94	570.06	7,696.47	92,357.65	8,812.54	105,750.52
TE01	2,487.82	-161.47	382.46	107.81	174.15	1,370.07	400.00	1,896.15	6,033.55	119.66	683.78	284.94	495.08	6,836.99	82,043.87	7,737.49	92,849.91
TE02	2,256.11	-251.26	406.62	107.81	157.93	576.20	400.00	1,896.15	5,113.98	99.72	569.83	284.94	448.97	5,783.53	69,402.36	6,531.92	78,382.99
TE03	2,256.11	-277.07	406.83	107.81	157.93	176.20	400.00	1,896.15	4,739.79	91.94	525.38	284.94	448.97	5,357.12	64,285.42	6,079.69	72,956.32
SM01	2,256.11	-288.35	406.83	107.81	157.93		400.00	1,616.51	4,295.23	83.08	474.74	284.94	448.97	4,853.05	58,236.55	5,564.34	66,772.09
SM02	2,256.11	-288.35	406.83	107.81	157.93		400.00	1,110.74	3,789.46	73.24	418.54	284.94	448.97	4,281.24	51,374.93	4,992.54	59,910.48
SM03	2,256.11	-288.35	406.83	107.81	157.93		400.00	1,110.74	3,789.46	73.24	418.54	284.94	448.97	4,281.24	51,374.93	4,992.54	59,910.48

**GOBIERNO DEL ESTADO DE COAHUILA DE ZARAGOZA
PRESUPUESTO DE EGRESOS 2020
TABULADOR VIGENTE DE PERSONAL EVENTUAL-PROGRAMAS (MANDOS MEDIOS Y SUPERIORES)**

NOMBRE DE NIVEL	SUELDO BASE	ISR	ISSSTE (3.5%)	INCENTIVO	MONEDERO	RECREACION, CULTURA Y DEPORTE	NETO TOTAL MENSUAL	PRIMA VACACIONAL MENSUAL	AGUINALDO MENSUAL	REPERCUSION ISSSTE (9.25%)	COSTO MENSUAL NETO	COSTO ANUAL NETO	COSTO MENSUAL BRUTO	COSTO ANUAL BRUTO
PEMMS01	19,667.43	13,161.03	688.36	38,504.58	1,000.00	1,296.15	46,618.77	1,175.77	6,718.68	1,819.24	54,513.22	654,158.65	70,181.85	842,182.18
PEMMS02	19,445.64	11,354.78	680.60	32,705.54	1,000.00	1,296.15	42,411.96	1,058.70	6,805.92	1,798.72	50,276.57	603,318.85	64,110.67	769,328.04
PEMMS03	17,264.14	9,307.95	604.24	28,064.28	1,000.00	1,296.15	37,712.37	926.03	5,953.07	1,596.93	44,591.48	535,097.70	56,100.60	673,207.24
PEMMS04	15,097.98	7,462.35	528.43	24,078.43	1,000.00	1,296.15	33,481.78	806.41	5,184.07	1,396.56	39,472.26	473,667.15	48,859.61	586,315.26
PEMM01	14,819.31	6,461.89	518.68	20,378.61	1,000.00	1,296.15	30,513.50	729.05	4,686.76	1,370.79	35,929.31	431,151.69	44,280.66	531,367.91
PEMM02	12,264.63	4,966.02	429.26	16,573.27	1,000.00	1,296.15	25,738.77	605.38	3,891.76	1,134.48	30,235.91	362,830.95	36,765.67	441,188.08
PEMM03	10,460.31	3,924.01	366.11	13,947.29	1,000.00	1,296.15	22,413.63	519.24	3,337.97	967.58	26,270.84	315,250.08	31,528.54	378,342.47
PEMM04	9,755.30	3,138.15	341.44	10,991.95	1,000.00	1,296.15	19,563.81	448.07	2,880.42	902.36	22,892.30	274,707.62	27,274.25	327,291.02
PEMM05	8,376.26	2,477.69	293.17	9,278.92	1,000.00	1,296.15	17,180.47	387.94	2,493.92	774.80	20,062.33	240,747.96	23,607.99	283,295.91
PEMM06	6,853.59	1,689.28	239.88	7,110.53	1,000.00	1,296.15	14,331.11	316.17	2,032.53	633.96	16,679.82	200,157.82	19,242.93	230,915.17
PEMM07	5,615.62	1,183.07	196.55	5,898.83	1,000.00	1,296.15	12,430.98	268.54	1,726.32	519.44	14,425.84	173,110.12	16,324.90	195,898.85
PEMM08	4,294.52	1,019.43	150.31	6,306.73	1,000.00	1,296.15	11,727.66	250.78	1,612.17	397.24	13,590.62	163,087.41	15,157.60	181,891.18



CONGRESO DEL ESTADO INDEPENDIENTE, LIBRE Y SOBERANO DE COAHUILA DE ZARAGOZA

"2019, Año del respeto y protección de los derechos humanos en el Estado de Coahuila de Zaragoza"



ANEXO 4

GOBIERNO DEL ESTADO DE COAHUILA DE ZARAGOZA PRESUPUESTO DE EGRESOS 2020 TABULADOR VIGENTE DE PERSONAL EVENTUAL-PROGRAMAS(TECNICO OPERATIVO)

CATEGORIA/PUESTO	SUELDO BASE	ISR	ISSSTE (3.5%)	INCENTIVO	MONEDERO	RECREACION, CULTURA Y DEPORTE	NETO TOTAL MENSUAL	PRIMA VACACIONAL MENSUAL	AGUINALDO MENSUAL	REPERCUSION ISSSTE (9.25%)	COSTO MENSUAL NETO	COSTO ANUAL NETO	COSTO MENSUAL BRUTO	COSTO ANUAL BRUTO
PEPR01	2,864.62	986.52	107.81	7,552.97	400.00	1,896.15	11,619.40	247.21	1,589.22	284.94	13,455.83	161,469.98	14,835.10	178,021.23
PEPR02	2,864.62	759.77	107.81	6,182.22	400.00	1,896.15	10,475.40	220.56	1,417.87	284.94	12,113.83	145,366.01	13,266.36	159,196.27
PEPR03	2,864.62	596.76	107.81	4,880.48	400.00	1,896.15	9,336.67	195.25	1,255.16	284.94	10,787.08	129,444.90	11,776.59	141,319.04
PEAD01	2,864.62	131.57	107.81	3,312.85	400.00	1,896.15	8,234.23	164.76	1,059.20	284.94	9,458.20	113,498.40	9,982.52	119,790.25
PEAD02	2,864.62	3.09	107.81	2,409.85	400.00	1,896.15	7,459.71	147.21	946.33	284.94	8,553.25	102,638.96	8,949.09	107,389.05
PEAD03	2,864.62	-90.96	107.81	1,653.85	400.00	1,896.15	6,797.76	132.51	851.83	284.94	7,782.10	93,385.16	8,083.89	97,006.65
PETE01	2,487.82	-173.09	107.81	1,188.38	400.00	1,896.15	6,037.62	116.13	746.54	284.94	6,900.29	82,803.53	7,119.96	85,439.47
PETE02	2,256.11	-261.38	107.81	418.20	400.00	1,896.15	5,124.03	96.65	621.31	284.94	5,841.98	70,103.82	5,973.36	71,680.27
PETE03	2,256.11	-287.17	107.81	18.42	400.00	1,896.15	4,750.04	88.87	571.34	284.94	5,410.25	64,922.98	5,515.83	66,189.96
PESM01	2,256.11	-288.35	107.81		400.00	1,458.51	4,295.16	80.01	514.33	284.94	4,889.49	58,673.92	4,993.89	59,926.73
PESM02	2,256.11	-288.35	107.81		400.00	951.51	3,788.16	70.15	450.95	284.94	4,309.26	51,711.12	4,413.66	52,963.93
PESM03	2,256.11	-288.35	107.81		400.00	951.51	3,788.16	70.15	450.95	284.94	4,309.26	51,711.12	4,413.66	52,963.93

GOBIERNO DEL ESTADO DE COAHUILA DE ZARAGOZA PRESUPUESTO DE EGRESOS 2020 PERSONAL SINDICALIZADO DIF

PUESTO	SUELDO BASE MENSUAL	SOBRESUELDO	IMPUESTO	ISSSTE (3.5%)	PENSIONES (7.0%)	CANTIDAD ADICIONAL	MONEDERO	RECREACION DEPORTE Y CULTURA	AYUDA TRANSPORTE	NETO TOTAL	PRIMA VAC. MENSUAL	REPERCUSIONES			COSTO MENSUAL NETO	COSTO ANUAL NETO	COSTO MENSUAL BRUTO	COSTO ANUAL BRUTO
												AGUINALDO MENSUAL	ISSSTE (9.25%)	PENSIONES (19.9%)				
DA10	6,599.80	3,071.64	1,340.54	338.50	677.00	1,460.00	600.00	1,950.00	1,200.00	12,525.40	796.52	1,855.24	894.61	1,924.62	15,177.16	182,125.94	20,352.43	244,229.15
DA09	6,502.27	2,978.56	1,204.63	331.83	663.66	953.88	600.00	1,950.00	1,200.00	11,984.60	746.66	1,739.12	876.98	1,886.69	14,470.38	173,644.60	19,434.16	233,209.97
DA08	6,406.19	2,885.48	1,145.86	325.21	650.42	815.12	600.00	1,950.00	1,200.00	11,735.30	723.20	1,684.46	859.48	1,849.04	14,142.97	169,715.59	18,972.97	227,675.65
DA07	6,311.52	2,792.40	1,095.19	318.64	637.27	720.10	600.00	1,950.00	1,200.00	11,522.92	702.96	1,637.34	842.11	1,811.68	13,863.22	166,358.69	18,568.12	222,817.45
DA06	6,249.04	2,699.32	1,052.99	313.19	626.39	640.18	600.00	1,950.00	1,200.00	11,345.97	686.11	1,598.09	827.72	1,780.72	13,630.17	163,562.04	18,231.18	218,774.21
DA05	6,187.18	2,606.29	1,020.82	307.77	615.54	615.55	600.00	1,950.00	1,200.00	11,214.89	673.27	1,568.17	813.40	1,749.90	13,456.33	161,475.94	17,963.76	215,565.12
DA04	6,099.23	2,513.17	984.13	301.43	602.87	591.88	600.00	1,950.00	1,200.00	11,065.84	658.62	1,534.04	796.65	1,713.87	13,258.50	159,101.96	17,657.44	211,889.28
DA03	6,011.24	2,420.08	947.60	295.10	590.19	569.11	600.00	1,950.00	1,200.00	10,917.54	644.03	1,500.07	779.90	1,677.83	13,061.64	156,739.73	17,352.26	208,227.17
DA02	5,923.27	2,327.00	911.88	288.76	577.52	547.22	600.00	1,950.00	1,200.00	10,769.34	629.51	1,466.25	763.15	1,641.81	12,865.09	154,381.13	17,048.21	204,578.50
DA01	5,864.63	2,233.98	884.24	283.45	566.90	526.16	600.00	1,950.00	1,200.00	10,640.18	617.15	1,437.46	749.12	1,611.62	12,694.79	152,337.48	16,790.13	201,481.53
DA00	4,500.75	953.10	246.39	190.88	381.77	201.21	600.00	1,950.00	1,200.00	8,586.02	404.65	942.51	504.48	1,085.32	9,933.18	119,198.12	12,342.02	148,104.22



CONGRESO DEL ESTADO INDEPENDIENTE, LIBRE Y SOBERANO DE COAHUILA DE ZARAGOZA

"2019, Año del respeto y protección de los derechos humanos en el Estado de Coahuila de Zaragoza"



ANEXO 4

GOBIERNO DEL ESTADO DE COAHUILA DE ZARAGOZA PRESUPUESTO DE EGRESOS 2020 PERSONAL SINDICALIZADO DIF

PUESTO	SUELDO BASE MENSUAL	SOBRESUELDO	IMPUESTO	ISSSTE (3.5%)	PENSIONES (7.0%)	CANTIDAD ADICIONAL	MONEDERO	RECREACION DEPORTE Y CULTURA	AYUDA TRANSPORTE	NETO TOTAL	PRIMA VAC. MENSUAL	REPERCUSIONES			COSTO MENSUAL NETO	COSTO ANUAL NETO	COSTO MENSUAL BRUTO	COSTO ANUAL BRUTO
												AGUINALDO MENSUAL	ISSSTE (9.25%)	PENSIONES (19.9%)				
DA10	6,599.80	3,071.64	1,340.54	338.50	677.00	1,460.00	600.00	1,950.00	1,200.00	12,525.40	796.52	1,855.24	894.61	1,924.62	15,177.16	182,125.94	20,352.43	244,229.15
DA09	6,502.27	2,978.56	1,204.63	331.83	663.66	953.88	600.00	1,950.00	1,200.00	11,984.60	746.66	1,739.12	876.98	1,886.69	14,470.38	173,644.60	19,434.16	233,209.97
DA08	6,406.19	2,885.48	1,145.86	325.21	650.42	815.12	600.00	1,950.00	1,200.00	11,735.30	723.20	1,684.46	859.48	1,849.04	14,142.97	169,715.59	18,972.97	227,675.65
DA07	6,311.52	2,792.40	1,095.19	318.64	637.27	720.10	600.00	1,950.00	1,200.00	11,522.92	702.96	1,637.34	842.11	1,811.68	13,863.22	166,358.69	18,568.12	222,817.45
DA06	6,249.04	2,699.32	1,052.99	313.19	626.39	640.18	600.00	1,950.00	1,200.00	11,345.97	686.11	1,598.09	827.72	1,780.72	13,630.17	163,562.04	18,231.18	218,774.21
DA05	6,187.18	2,606.29	1,020.82	307.77	615.54	615.55	600.00	1,950.00	1,200.00	11,214.89	673.27	1,568.17	813.40	1,749.90	13,456.33	161,475.94	17,963.76	215,565.12
DA04	6,099.23	2,513.17	984.13	301.43	602.87	591.88	600.00	1,950.00	1,200.00	11,065.84	658.62	1,534.04	796.65	1,713.87	13,258.50	159,101.96	17,657.44	211,889.28
DA03	6,011.24	2,420.08	947.60	295.10	590.19	569.11	600.00	1,950.00	1,200.00	10,917.54	644.03	1,500.07	779.90	1,677.83	13,061.64	156,739.73	17,352.26	208,227.17
DA02	5,923.27	2,327.00	911.88	288.76	577.52	547.22	600.00	1,950.00	1,200.00	10,769.34	629.51	1,466.25	763.15	1,641.81	12,865.09	154,381.13	17,048.21	204,578.50
DA01	5,864.63	2,233.98	884.24	283.45	566.90	526.16	600.00	1,950.00	1,200.00	10,640.18	617.15	1,437.46	749.12	1,611.62	12,694.79	152,337.48	16,790.13	201,481.53
DA00	4,500.75	953.10	246.39	190.88	381.77	201.21	600.00	1,950.00	1,200.00	8,586.02	404.65	942.51	504.48	1,085.32	9,933.18	119,198.12	12,342.02	148,104.22

QUINQUENIO	CANTIDAD
100	76.86
200	139.51
300	286.45
400	572.28
500	858.76

GOBIERNO DEL ESTADO DE COAHUILA DE ZARAGOZA PRESUPUESTO DE EGRESOS 2020 PERSONAL SINDICALIZADO S.U.T.S.G.E.

PUESTO	SUELDO BASE MENSUAL	SOBRESUELDO (42%)	IMPUESTO	ISSSTE (3.5%)	PENSIONES (7.0%)	NETO MENSUAL	RECREACION DEPORTE Y CULTURA (EXCENTO)	DESPENSA (MONEDERO)	RECREACION DEPORTE Y CULTURA (GRAVABLE)	AYUDA DE TRANSPORTE	NETO TOTAL	PRIMA VAC. MENSUAL	PRIMA ADICIONAL	AGUINALDO MENSUAL	REPERCUSIONES			COSTO MENSUAL NETO	COSTO ANUAL NETO	COSTO MENSUAL BRUTO	COSTO ANUAL BRUTO
															ISSSTE (9.25%)	PENSIONES (19.9%)					
SO6	9,877.78	4,148.67	2,161.78	490.93	981.85	10,391.89	1,450.24	1,000.00	849.76	1,300.00	14,991.89	1,440.05	0.00	2,337.74	1,297.45	2,791.26	8,769.68	225,236.44	26,492.95	317,915.37	
SO5	9,590.08	4,027.83	2,074.52	476.63	953.25	10,115.51	1,450.24	1,000.00	849.76	1,300.00	14,715.51	1,398.11	0.00	2,269.65	1,259.66	2,709.96	8,381.27	220,575.21	25,855.29	310,263.47	
SO4	8,987.89	3,774.91	1,891.87	446.70	893.40	9,530.84	1,450.24	1,000.00	849.76	1,300.00	14,130.84	1,330.31	0.00	2,127.13	1,180.56	2,539.80	7,568.29	210,899.46	24,520.61	294,247.30	
SO3	8,455.56	3,551.34	1,730.41	420.24	840.48	9,015.77	1,450.24	1,000.00	849.76	1,300.00	13,615.77	1,232.71	0.00	2,001.81	1,110.64	2,389.37	6,849.62	202,895.47	23,340.76	280,089.71	
SO2	8,242.54	3,461.87	1,665.79	409.65	819.31	8,809.65	1,450.24	1,000.00	849.76	1,300.00	13,409.65	1,201.65	0.00	1,950.73	1,082.66	2,329.88	6,562.03	198,744.39	22,868.62	274,423.45	
SO1	7,870.44	3,305.59	1,552.93	391.16	782.32	8,449.61	1,450.24	1,000.00	849.76	1,300.00	13,049.61	1,147.41	0.00	1,862.67	1,033.78	2,224.03	6,059.69	192,716.23	22,043.91	264,526.97	
SO0	7,531.63	3,163.28	1,450.17	374.32	748.64	8,121.78	1,450.24	1,000.00	849.76	1,300.00	12,721.78	1,098.01	0.00	1,782.49	989.28	2,128.29	5,602.28	187,227.35	21,292.98	255,515.76	
SO09	7,035.53	2,954.92	1,299.69	349.67	699.33	7,641.76	1,450.24	1,000.00	849.76	1,300.00	12,241.76	1,025.69	0.00	1,665.08	924.12	1,988.40	4,932.52	179,800.24	20,893.43	242,321.13	
SO08	6,793.24	2,853.16	1,233.56	337.62	675.25	7,399.97	1,450.24	1,000.00	849.76	1,300.00	11,999.97	990.36	0.00	1,607.73	892.29	1,919.63	4,598.07	175,176.84	19,656.43	235,872.20	
SO07	6,379.74	2,679.49	1,28.34	317.07	634.15	6,979.67	1,450.24	1,000.00	849.76	1,300.00	11,579.67	930.08	0.00	1,509.87	837.98	1,802.79	4,419.62	168,235.41	18,739.94	224,879.28	
SO06	6,094.41	2,559.65	1,055.74	302.89	605.78	6,689.65	1,450.24	1,000.00	849.76	1,300.00	11,289.65	888.48	0.00	1,442.34	800.50	1,722.16	4,362.08	163,445.77	18,107.56	217,290.67	

Quinquenio	Cantidad
1	53.01
2	133.11
3	266.49
4	532.35
5	798.84
6	931.78



CONGRESO DEL ESTADO INDEPENDIENTE, LIBRE Y SOBERANO DE COAHUILA DE ZARAGOZA

"2019, Año del respeto y protección de los derechos humanos en el Estado de Coahuila de Zaragoza"



H. Congreso del Estado de
COAHUILA
LXI LEGISLATURA

ANEXO 4

GOBIERNO DEL ESTADO DE COAHUILA DE ZARAGOZA
PRESUPUESTO DE EGRESOS 2020
TRIBUNAL DE JUSTICIA ADMINISTRATIVA

PUESTO	NIVEL	SUELDO BASE	ISR	ISSSTE (9.5%)	PENSIONES (7%)	INCENTIVO	MONEDERO	RECREACION CULTURA Y DEPORTE	APOYO BRUTO PARA GASTOS DE REPRESENTACION PARA EL EJERCICIO EFECTIVO DEL	ISR ADICIONAL	NETO TOTAL MENSUAL	PRIMA VACACIONAL MENSUAL	AGUINALDO MENSUAL	PRIMA BRUTA MENSUAL POR RIESGOS POT EL EJERCICIO EFECTIVO DEL CARGO (PAGO TRIMESTRAL)	IMPUESTO	PRIMA NETA MENSUAL POR RIESGOS POT EL EJERCICIO EFECTIVO DEL CARGO (PAGO TRIMESTRAL)	REPERCUSION		COSTO MENSUAL BRUTO	COSTO ANUAL BRUTO
																	ISSSTE (9.25%)	PENSIONES (19.9%)		
MANDOS SUPERIORES																				
TJA01	1	38,904.59	37,691.55	887.15	2,723.32	94,576.41	1,000.00	900.00	22,220.35	7,554.92	108,744.41	2,632.41	15,042.33	50,000.00	15,266.60	34,733.40	2,344.60	7,742.01	235,362.70	2,824,352.43
TJA02	1	38,904.59	37,691.55	887.15	2,723.32	94,576.41	1,000.00	900.00	17,220.35	5,854.92	105,444.41	2,632.41	15,042.33	50,000.00	15,227.06	34,772.94	2,344.60	7,742.01	230,362.70	2,764,352.43
TJA03	1	19,667.43	19,600.00	688.36	1,376.72	59,546.07	1,000.00	1,451.58			60,000.00	1,587.93	9,073.90	20,000.00	5,392.28	14,607.72	1,819.24	3,913.82	118,059.96	1,416,719.52
TJA04	1	19,667.43	15,188.27	688.36	1,376.72	45,262.05	1,000.00	1,451.58			50,127.71	1,310.19	7,486.78				1,819.24	3,913.82	81,911.08	982,932.99
TJA05	1	19,445.64	13,146.30	680.60	1,361.19	38,677.26	1,000.00	1,451.58			45,386.39	1,177.84	7,571.81				1,798.72	3,869.68	74,992.53	899,910.40
TJA06	1	14,819.31	9,498.44	518.68	1,037.35	31,144.08	1,000.00	1,451.58			37,360.50	941.40	6,051.87				1,370.79	2,949.04	59,728.07	716,736.85

GOBIERNO DEL ESTADO DE COAHUILA DE ZARAGOZA
PRESUPUESTO DE EGRESOS 2020
TRIBUNAL DE JUSTICIA ADMINISTRATIVA

PUESTO	NIVEL	SUELDO BASE	ISR	ISSSTE (9.5%)	PENSIONES (7%)	INCENTIVO	MONEDERO	RECREACION CULTURA Y DEPORTE	APOYO BRUTO PARA GASTOS DE REPRESENTACION PARA EL EJERCICIO EFECTIVO DEL	ISR ADICIONAL	NETO TOTAL MENSUAL	PRIMA VACACIONAL MENSUAL	AGUINALDO MENSUAL	PRIMA BRUTA MENSUAL POR RIESGOS POT EL EJERCICIO EFECTIVO DEL CARGO (PAGO TRIMESTRAL)	IMPUESTO	PRIMA NETA MENSUAL POR RIESGOS POT EL EJERCICIO EFECTIVO DEL CARGO (PAGO TRIMESTRAL)	REPERCUSION		COSTO MENSUAL BRUTO	COSTO ANUAL BRUTO
																	ISSSTE (9.25%)	PENSIONES (19.9%)		
MANDOS MEDIOS																				
TJA07	1	14,819.31	7,252.28	518.68	1,037.35	23,656.88	1,000.00	1,451.58			32,119.46	795.82	5,115.97				1,370.79	2,949.04	51,159.39	613,912.64
TJA08	1	12,264.63	6,064.13	429.26	858.52	21,242.12	1,000.00	1,451.58			28,606.42	699.19	4,494.79				1,134.48	2,440.66	44,727.46	536,729.48
TJA09	1	12,264.63	5,598.85	429.26	858.52	19,263.86	1,000.00	1,451.58			27,093.44	660.72	4,247.51				1,134.48	2,440.66	42,463.45	509,561.37
TJA10		10,460.31	4,555.04	366.11	732.22	16,630.23	1,000.00	1,451.58			23,888.75	574.43	3,692.76				967.58	2,081.60	36,858.49	442,301.92
TJA11	1	9,755.30	3,561.10	341.44	682.87	12,972.02	1,000.00	1,451.58			20,593.49	489.59	3,147.36				902.36	1,941.30	31,659.52	379,914.20
TJA12	1	8,376.26	2,840.33	293.17	586.34	10,976.70	1,000.00	1,451.58			18,084.70	423.98	2,725.57				774.80	1,666.88	27,395.76	328,749.17
TJA13	2	6,853.59	2,238.15	239.88	479.75	9,675.15	1,000.00	1,451.58			16,022.54	369.06	2,372.54				633.96	1,363.86	23,719.75	284,636.94
TJA13	1	6,853.59	1,993.50	239.88	479.75	8,534.79	1,000.00	1,451.58			15,126.83	346.89	2,230.00				633.96	1,363.86	22,414.67	268,976.00
TJA14	1	2,864.62	1,486.43	107.81	200.52	10,149.85	1,000.00	1,451.58			13,671.28	300.73	1,933.26				284.94	570.06	18,555.03	222,660.38
TJA15	1	2,864.62	1,172.84	107.81	200.52	8,592.73	1,000.00	1,451.58			12,427.75	270.45	1,738.62				284.94	570.06	16,772.99	201,275.93

GOBIERNO DEL ESTADO DE COAHUILA DE ZARAGOZA
PRESUPUESTO DE EGRESOS 2020
TRIBUNAL DE JUSTICIA ADMINISTRATIVA

PUESTO	NIVEL	SUELDO BASE	ISR	ISSSTE (9.5%)	PENSIONES (7%)	INCENTIVO	MONEDERO	RECREACION CULTURA Y DEPORTE	APOYO BRUTO PARA GASTOS DE REPRESENTACION PARA EL EJERCICIO EFECTIVO DEL	ISR ADICIONAL	NETO TOTAL MENSUAL	PRIMA VACACIONAL MENSUAL	AGUINALDO MENSUAL	PRIMA BRUTA MENSUAL POR RIESGOS POT EL EJERCICIO EFECTIVO DEL CARGO (PAGO TRIMESTRAL)	IMPUESTO	PRIMA NETA MENSUAL POR RIESGOS POT EL EJERCICIO EFECTIVO DEL CARGO (PAGO TRIMESTRAL)	REPERCUSION		COSTO MENSUAL BRUTO	COSTO ANUAL BRUTO
																	ISSSTE (9.25%)	PENSIONES (19.9%)		
TECNICO OPERATIVO																				
TJA16	1	2,864.62	1,192.13	107.81	200.52	8,700.37	400.00	1,500.00			11,964.52	261.82	1,683.12				284.94	570.06	16,264.93	195,179.15
TJA17	1	2,864.62	991.82	107.81	200.52	7,582.57	400.00	1,500.00			11,047.03	240.08	1,543.40				284.94	570.06	14,985.67	179,828.03
TJA18	1	2,864.62	889.35	107.81	200.52	6,992.03	400.00	1,500.00			10,558.96	228.60	1,469.58				284.94	570.06	14,309.83	171,717.95
TJA19	1	2,864.62	334.53	107.81	200.52	4,470.32	400.00	1,500.00			8,592.07	179.57	1,154.37				284.94	570.06	11,423.87	137,086.47
TJA20	1	2,487.82	251.46	107.81	174.15	4,413.88	400.00	600.00			7,368.28	153.64	987.71				284.94	495.08	9,823.07	117,876.84
TJA21	1	2,256.11	0.88	107.81	157.93	2,998.06	400.00	600.00			5,987.55	121.61	781.77				284.94	448.97	7,891.45	94,697.44
TJA22	1	2,256.11	-79.27	107.81	157.93	2,445.00	400.00	600.00			5,514.64	110.85	712.64				284.94	448.97	7,258.51	87,102.08
TJA23	1	2,256.11	-145.58	107.81	157.93	1,850.00	400.00	600.00			4,985.95	99.29	638.26				284.94	448.97	6,577.56	78,930.75



CONGRESO DEL ESTADO INDEPENDIENTE, LIBRE Y SOBERANO DE COAHUILA DE ZARAGOZA

“2019, Año del respeto y protección de los derechos humanos en el Estado de Coahuila de Zaragoza”



ANEXO 4

**GOBIERNO DEL ESTADO DE COAHUILA DE ZARAGOZA
PRESUPUESTO DE EGRESOS 2020
TABULADOR TRIBUNAL ESTATAL ELECTORAL (MANDOS MEDIOS Y SUPERIORES)**

CATEGORIA	NIVEL	SUELDO BASE	ISR	ISSSTE (3.5%)	PENSIONES (7%)	INCENTIVO	MONEDERO	RECREACION, CULTURA Y DEPORTE	NETO MENSUAL	PRIMA VACACIONAL MENSUAL	AGUINALDO MENSUAL	REPERCUSIONES		COSTO MENSUAL NETO	COSTO ANUAL NETO	COSTO MENSUAL BRUTO	COSTO ANUAL BRUTO ACTUAL
												ISSSTE (9.25%)	PENSIONES (19.9%)				
TEMSS00	2	38,904.59	72,131.21	887.15	2,723.32	195,869.52	1,000.00	1,296.15	161,328.58	4,609.70	26,341.14	2,344.60	7,742.01	192,279.42	2,307,353.06	278,107.71	3,337,292.51
TEMSS00	1	38,904.59	70,262.09	887.15	2,723.32	190,372.09	1,000.00	1,296.15	157,700.27	4,502.81	25,730.31	2,344.60	7,742.01	187,933.39	2,255,200.70	271,892.56	3,262,710.71
TEMMS01	1	19,667.43	17,040.60	688.36	1,376.72	51,436.48	1,000.00	1,296.15	54,294.38	1,427.22	8,155.56	1,819.24	3,913.82	63,877.16	766,525.94	88,715.90	1,064,590.75
TEMMS03	1	17,264.14	12,286.09	604.24	1,208.49	37,991.41	1,000.00	1,296.15	43,452.87	1,119.06	6,394.63	1,596.93	3,435.56	50,966.57	611,598.82	70,097.89	841,174.68
TEMMS04	1	15,097.98	10,099.06	528.43	1,056.86	32,867.46	1,000.00	1,296.15	38,577.24	977.31	5,584.62	1,396.56	3,004.50	45,139.17	541,670.06	61,224.58	734,694.97
TEMM02	1	12,264.63	6,340.98	429.26	858.52	22,419.18	1,000.00	1,296.15	29,351.20	719.05	4,108.88	1,134.48	2,440.66	34,179.14	410,149.65	45,383.04	544,596.53
TEMM06	1	6,853.59	2,363.97	239.88	479.75	10,269.23	1,000.00	1,296.15	16,335.37	377.59	2,157.66	633.96	1,363.86	18,870.63	226,447.55	23,952.05	287,424.57
TEMM08	1	4,294.52	1,486.53	150.31	300.62	8,720.43	1,000.00	1,296.15	13,373.64	297.72	1,701.23	397.24	854.61	15,372.59	184,471.11	18,561.90	222,742.79

**GOBIERNO DEL ESTADO DE COAHUILA DE ZARAGOZA
PRESUPUESTO DE EGRESOS 2020
TABULADOR TRIBUNAL ESTATAL ELECTORAL (TECNICO OPERATIVO)**

CATEGORIA/ PUESTO	SUELDO BASE	ISR	CREDITO AL SALARIO (INFORMATIVO)	ISSSTE (3.5%)	PENSIONES (7%)	INCENTIVO	MONEDERO	RECREACION, CULTURA Y DEPORTE	NETO TOTAL MENSUAL	PRIMA VACACIONAL MENSUAL	AGUINALDO MENSUAL	REPERCUSIONES		COSTO MENSUAL NETO	COSTO ANUAL NETO	COSTO MENSUAL BRUTO	COSTO ANUAL BRUTO
												ISSSTE (9.25%)	PENSIONES (19.9%)				
TEPR02	2,864.62	970.48		107.81	200.52	7,463.47	400.00	1,896.15	11,345.42	245.47	1,402.69	284.94	570.06	12,993.58	155,923.00	15,127.40	181,528.81
TEPR03	2,864.62	729.93		107.81	200.52	5,995.67	400.00	1,896.15	10,118.17	216.93	1,239.60	284.94	570.06	11,574.71	138,896.46	13,467.97	161,615.66
TEAD01	2,864.62	271.32		107.81	200.52	4,219.54	400.00	1,896.15	8,800.65	182.39	1,042.26	284.94	570.06	10,025.31	120,303.67	11,459.96	137,519.50
TETE02	2,256.11	-222.60	406.62	107.81	157.93	1,024.20	400.00	1,896.15	5,533.32	108.43	619.61	284.94	448.97	6,261.35	75,136.23	7,038.40	84,460.81



CONGRESO DEL ESTADO INDEPENDIENTE, LIBRE Y SOBERANO DE COAHUILA DE ZARAGOZA

“2019, Año del respeto y protección de los derechos humanos en el Estado de Coahuila de Zaragoza”



ANEXO 5

GOBIERNO DEL ESTADO DE COAHUILA DE ZARAGOZA PRESUPUESTO DE EGRESOS 2020

SUJETOS OBLIGADOS DE LA LEY DE ACCESO A LA INFORMACIÓN PÚBLICA DEL ESTADO DE COAHUILA DE ZARAGOZA EN SU ARTÍCULO SEXTO

- I. El Poder Ejecutivo del Estado;
- II. El Poder Judicial del Estado, dividido en Tribunal Superior de Justicia y en el Tribunal de Conciliación y Arbitraje;
- III. El Poder Legislativo del Estado, sus integrantes y la Auditoría Superior del Estado;
- IV. Los Ayuntamientos o Concejos Municipales y la Administración Pública Municipal;
- V. Los organismos descentralizados y desconcentrados de la Administración Pública Estatal y Municipal así como las empresas de participación estatal o municipal;
- VI. Los sistemas operadores de agua y saneamiento;
- VII. Los organismos públicos autónomos del Estado;
- VIII. Las universidades públicas, e instituciones de educación superior pública;
- IX. Los partidos políticos, agrupaciones políticas, y candidatos independientes en los términos de las disposiciones aplicables;
- X. Los sindicatos que reciban y/o ejerzan recursos públicos en el ámbito estatal y municipal;
- XI. Los fideicomisos y fondos públicos que cuenten con financiamiento público, parcial o total, o con participación de entidades de gobierno;
- XII. Las organizaciones de la sociedad civil que reciban y/o ejerzan recursos públicos en el ámbito estatal y municipal, a partir de 16,000 salarios mínimos generales vigentes en el Estado o aquellas que reciban un ingreso estatal que sea preponderante dentro de su presupuesto; y
- XIII. Las instituciones de beneficencia que sean constituidas conforme a la ley en la materia.

Quedan incluidos dentro de esta clasificación todos los órganos y dependencias de las fracciones I, II, III y IV del presente artículo, cualquiera que sea su denominación y aquellos que la legislación local les reconozca como de interés público, así como cualquier persona física o moral que reciba y ejerza recursos públicos o realice actos de autoridad en el ámbito estatal y municipal.



CONGRESO DEL ESTADO INDEPENDIENTE, LIBRE Y SOBERANO DE COAHUILA DE ZARAGOZA

“2019, Año del respeto y protección de los derechos humanos en el Estado de Coahuila de Zaragoza”



ANEXO 6

GOBIERNO DEL ESTADO DE COAHUILA DE ZARAGOZA
PRESUPUESTO DE EGRESOS 2020
Instituto de Pensiones de los Trabajadores al Servicio del Estado de Coahuila
Informe sobre Estudios Actuariales - LDF

Pensiones y jubilaciones		Salud	Riesgos de trabajo	Invalidez y vida	Otras prestaciones sociales	Total
Tipo de Sistema						
Prestación laboral o Fondo general para trabajadores del estado o municipio	Prestación Laboral		Prestación Laboral	Prestación Laboral	Prestación Laboral	Prestación Laboral
Beneficio definido, Contribución definida o Mixto	Beneficio Definido		Beneficio Definido	Beneficio Definido	Beneficio Definido	Beneficio Definido
Población afiliada						
Activos	13,798		13,798	13,798	13,798	13,798
Edad máxima	88		88	88	88	88.00
Edad mínima	19		19	19	19	19.00
Edad promedio	42		42	42	42	42.30
Pensionados y Jubilados	1,552		98	955	0	2,605
Edad máxima	96		95	97	0	97.00
Edad mínima	48		7	2	0	2.00
Edad promedio	67		58	57	0	63.11
Beneficiarios						
Promedio de años de servicio (trabajadores activos)	9.91		9.91	9.91	9.91	9.91
Aportación individual al plan de pensión como % del salario	7.00%		7.00%	7.00%	7.00%	7.00%
Aportación del ente público al plan de pensión como % del salario	10.5% (Hasta 2022) 19.90 (2023 en adelante)	10.5% (Hasta 2022) 19.90 (2023 en adelante)	10.5% (Hasta 2022) 19.90 (2023 en adelante)	10.5% (Hasta 2022) 19.90 (2023 en adelante)	10.5% (Hasta 2022) 19.90 (2023 en adelante)	10.5% (Hasta 2022) 19.90 (2023 en adelante)
Crecimiento esperado de los pensionados y jubilados (como %)	19.72%		19.11%	6.38%	NA	14.81%
Crecimiento esperado de los activos (como %)	0.4867%		0.4867%	0.4867%	0.4867%	0.4867%
Edad de Jubilación o Pensión	57.87		48.84	48.51	0.00	54.10
Esperanza de vida	23.40		31.84	32.19	0.00	26.94
Ingresos del Fondo						
Ingresos Anuales al Fondo de Pensiones	313,663,432.14		313,663,432.14	313,663,432.14	313,663,432.14	313,663,432.14
Nómina anual						
Activos	1,179,293,969.76		1,179,293,969.76	1,179,293,969.76	1,179,293,969.76	1,179,293,969.76
Pensionados y Jubilados	204,976,400.07		5,989,495.70	65,398,488.01	0.00	276,364,383.79
Beneficiarios de Pensionados y Jubilados	0.00		0.00	0.00	0.00	0.00
Monto mensual por pensión						
Máximo	103,738.55		16,836.10	35,003.46	0.00	103,738.55
Mínimo**	3,092.42		773.11	0.00	0.00	773.11
Promedio	11,006.04		5,093.11	5,706.67	0.00	8,840.83
Monto de la reserva	204,235,702.79					204,235,702.79
Valor presente de las obligaciones						
Pensiones y Jubilaciones en curso de pago	3,049,702,119.87	253,528,752.10	86,594,432.51	981,685,135.31	45,299,560.39	4,416,810,000.18
Generación actual	12,935,231,163.63	856,177,570.94	315,089,495.72	656,281,764.85	556,769,778.81	15,319,549,773.95
Generaciones futuras	15,793,448,820.26	1,137,049,278.80	1,229,295,857.60	1,445,961,807.61	1,508,258,015.32	21,114,013,779.60
Valor presente de las contribuciones asociadas a los saldos futuros de cotización 2.00%						
Generación actual	718,557,794.52	49,883,732.01	18,056,573.18	73,630,203.04	27,064,336.70	887,192,639.44
Generaciones futuras	2,266,289,514.77	163,161,503.71	176,398,476.63	207,489,074.78	216,428,302.94	3,029,766,872.84
Valor presente de aportaciones futuras						
Generación actual	2,023,511,689.76	140,476,264.56	50,848,640.40	207,348,076.54	76,215,166.14	2,498,399,837.40
Generaciones futuras	6,440,858,236.60	463,709,560.60	501,329,408.15	589,689,758.35	615,095,294.98	8,610,682,258.68
Otros Ingresos	0.00	0.00	0.00	0.00	0.00	0.00
Déficit/superávit actuarial						
Generación actual	(13,038,628,096.43)	(919,346,326.47)	(332,778,714.65)	(1,356,988,620.58)	(498,789,836.37)	(16,146,531,594.50)
Generaciones futuras	(7,086,301,068.89)	(510,178,214.49)	(551,567,972.82)	(648,782,974.48)	(676,734,417.40)	(9,473,564,648.08)
Periodo de suficiencia						
Año de descapitalización	2021		2021	2021	2021	2021
Tasa de rendimiento	2.00%		2.00%	2.00%	2.00%	2.00%
Estudio actuarial						
Año de elaboración del estudio actuarial	2019		2019	2019	2019	2019
Empresa que elaboró el estudio actuarial	Valuaciones Actuariales del Norte, S.C.		Valuaciones Actuariales del Norte, S.C.	Valuaciones Actuariales del Norte, S.C.	Valuaciones Actuariales del Norte, S.C.	Valuaciones Actuariales del Norte, S.C.



CONGRESO DEL ESTADO INDEPENDIENTE, LIBRE Y SOBERANO DE COAHUILA DE ZARAGOZA

“2019, Año del respeto y protección de los derechos humanos en el Estado de Coahuila de Zaragoza”



ANEXO 7

GOBIERNO DEL ESTADO DE COAHUILA DE ZARAGOZA PRESUPUESTO DE EGRESOS 2020 NORMAS Y ACUERDOS APROBADOS POR EL CONSEJO NACIONAL DE ARMONIZACIÓN CONTABLE

1. Norma para armonizar la presentación de la información adicional a la iniciativa de la Ley de Ingresos
2. Norma para armonizar la presentación de la información adicional del Proyecto del Presupuesto de Egresos
3. Norma para la difusión a la ciudadanía de la Ley de Ingresos y del Presupuesto de Egresos
4. Norma para establecer la estructura del Calendario de Ingresos base mensual
5. Norma para establecer la estructura del Calendario del Presupuesto de Egresos base mensual
6. Norma para establecer la estructura de información de montos pagados por ayudas y subsidios
7. Normas para establecer la estructura de información del formato del ejercicio y destino de gasto federalizado y reintegros
8. Norma para establecer la estructura de los formatos de información de obligaciones pagadas o garantizadas con fondos federales
9. Norma para establecer la estructura de información del formato de programas con recursos Federales por Orden de Gobierno
10. Norma para establecer la estructura de información de la relación de las cuentas bancarias productivas específicas que se presentan en la cuenta pública, en las cuales se depositen los Recursos Federales transferidos
11. Norma para establecer el formato para la difusión de los resultados de las evaluaciones de los Recursos Federales ministrados a las Entidades Federativas
12. Norma para establecer la estructura de la información que las Entidades Federativas deberán presentar respecto al Fondo de Aportaciones para la Educación Tecnológica y de Adultos, y los formatos de presentación
13. Norma para establecer la estructura de la información que las Entidades Federativas deberán presentar relativa a las Aportaciones Federales en materia de salud y los formatos de presentación
14. Normas y modelo de estructura de información relativa a los Fondos de Ayuda Federal para la Seguridad Pública
15. Norma para establecer la estructura de información del formato de aplicación de recursos del Fondo de Aportaciones para el Fortalecimiento de los Municipios y de las Demarcaciones Territoriales del Distrito Federal (FORTAMUN)



CONGRESO DEL ESTADO INDEPENDIENTE, LIBRE Y SOBERANO DE COAHUILA DE ZARAGOZA

“2019, Año del respeto y protección de los derechos humanos en el Estado de Coahuila de Zaragoza”



ANEXO 8

GOBIERNO DEL ESTADO DE COAHUILA DE ZARAGOZA
PRESUPUESTO DE EGRESOS 2020
JUNTAS LOCALES DE CONCILIACIÓN Y ARBITRAJE
(PESOS)

Junta Local de Conciliación y Arbitraje	Gran total	Capítulo 1000	Capítulo 2000	Capítulo 3000
Saltillo	\$ 13,158,341.48	\$ 12,234,519.01	\$ 572,440.00	\$ 351,382.47
Torreón	\$ 12,913,932.22	\$ 12,068,988.15	\$ 570,640.00	\$ 274,304.07
Monclova	\$ 8,586,881.76	\$ 7,634,550.37	\$ 535,000.00	\$ 417,331.39
Sabinas	\$ 4,492,868.66	\$ 3,779,135.62	\$ 324,400.00	\$ 389,333.04
Piedras Negras	\$ 5,290,298.05	\$ 4,389,786.94	\$ 465,471.11	\$ 435,040.00
Acuña	\$ 4,970,461.41	\$ 4,104,681.18	\$ 376,253.33	\$ 489,526.90
Total	\$ 49,412,783.58	\$ 44,211,661.27	\$ 2,844,204.44	\$ 2,356,917.87



CONGRESO DEL ESTADO INDEPENDIENTE,
LIBRE Y SOBERANO DE COAHUILA DE ZARAGOZA

“2019, Año del respeto y protección de los derechos humanos en el Estado de Coahuila de Zaragoza”



ANEXO 9

GOBIERNO DEL ESTADO DE COAHUILA DE ZARAGOZA
PRESUPUESTO DE EGRESOS 2020
DESTINATARIOS DE SUBSIDIOS
(PESOS)

NOMBRE	MONTO FEDERAL (HASTA)	MONTO ESTATAL (HASTA)
EDUCACIÓN (APOYO ESCOLAR):		
ÚTILES ESCOLARES	\$ 91,000,000	\$ -
CALZADO ESCOLAR	\$ 13,500,000	\$ -
UNIFORMES ESCOLARES	\$ 16,000,000	\$ -
AGUA Y CAMPO:		
SANIDAD E INOCUIDAD AGROALIMENTARIA	\$ 47,900,000	\$ 16,765,000
SUBSIDIOS ADMINISTRACIÓN DEL AGUA Y AGUA POTABLE	\$ 40,986,372	\$ 14,345,230
SUBSIDIO HIDROAGRICOLA	\$ 21,007,114	\$ 7,352,490
PROGRAMA DE APOYO A FAMILIAS COAHUILENSES		\$ 669,262,500.00
TOTAL:	\$ 230,393,486	\$ 707,725,220



CONGRESO DEL ESTADO INDEPENDIENTE, LIBRE Y SOBERANO DE COAHUILA DE ZARAGOZA

“2019, Año del respeto y protección de los derechos humanos en el Estado de Coahuila de Zaragoza”



ANEXO 10

GOBIERNO DEL ESTADO DE COAHUILA DE ZARAGOZA PRESUPUESTO DE EGRESOS 2020 FIDEICOMISOS PESOS

DEPENDENCIA	NOMBRE	NUMERO DE CONTRATO	FIDUCIARIO	SALDO PATRIMONIAL A AGOSTO 2019	PRESUPUESTO HASTA
SECRETARIA DE INFRAESTRUCTURA Y TRANSPORTE	FIDEICOMISO DE FONDOS METROPOLITANOS MONCLOVA	C-100-5362-7	BANOBRAS	\$ 288,271.00	\$ 16,947,386.00
SECRETARIA DE INFRAESTRUCTURA Y TRANSPORTE	FIDEICOMISO DE FONDOS METROPOLITANOS SALTILLO	C-100-5350-3	BANOBRAS	\$ 806,017.00	\$ 29,857,945.00



CONGRESO DEL ESTADO INDEPENDIENTE,
LIBRE Y SOBERANO DE COAHUILA DE ZARAGOZA

“2019, Año del respeto y protección de los derechos humanos en el Estado de Coahuila de Zaragoza”



ANEXO 11

GOBIERNO DEL ESTADO DE COAHUILA DE ZARAGOZA
PRESUPUESTO DE EGRESOS 2020
COMPROMISOS PLURIANUALES
(SUJETOS A DISPONIBILIDAD PRESUPUESTARIA)
PESOS

COMPROMISO	MONTO
DEPORTE	\$ 35,500,000.00
TRANSPARENCIA	\$ 45,649,000.00
PREVENCIÓN SOCIAL DE LA VIOLENCIA CONTRA LAS MUJERES Y LA DELINCUENCIA	\$ 31,644,292.53
IGUALDAD DE GÉNERO	\$ 42,947,598.27
DERECHOS HUMANOS	\$ 38,511,751.00
TOTAL:	\$ 194,252,641.80



CONGRESO DEL ESTADO INDEPENDIENTE, LIBRE Y SOBERANO DE COAHUILA DE ZARAGOZA

“2019, Año del respeto y protección de los derechos humanos en el Estado de Coahuila de Zaragoza”



ANEXO 12

GOBIERNO DEL ESTADO DE COAHUILA DE ZARAGOZA PRESUPUESTO DE EGRESOS 2020 INDICADORES

Pág.1

Integridad y Buen Gobierno

1. Índice de Información Presupuestal Estatal
2. Ingresos totales per cápita
3. Esfuerzo recaudatorio estatal
4. Eficiencia en recaudación
5. Calificación promedio según la experiencia al realizar personalmente un trámite
6. Gobiernos Eficientes y Eficaces
7. Satisfacción general según experiencia con pagos, trámites y solicitudes de servicio
8. Tasa de victimización de actos de corrupción (Tasa de prevalencia)

Seguridad y Justicia

9. Homicidios dolosos por cada 100 mil habitantes
10. Delitos del fuero común por cada 100 mil habitantes
11. Porcentaje de delitos denunciados
12. Porcentaje de delitos sin averiguación previa
13. Denuncias del fuero común por cada 100 mil habitantes
14. Porcentaje de población de 18 años y más, víctima de algún delito
15. Número de policías por cada mil habitantes
16. Porcentaje de policías con educación media superior
17. Sueldo mensual promedio de los policías
18. Porcentaje de percepción muy efectiva del desempeño de la policía estatal
19. Porcentaje de percepción muy efectiva del desempeño del Ministerio Público
20. Población de 18 años y más con percepción de inseguridad pública en el estado
21. Porcentaje de sobrepoblación penitenciaria

Desarrollo Económico Sustentable

22. Índice de Competitividad Estatal
23. Tasa de crecimiento anual del PIB
24. PIB per cápita (pesos)
25. Porcentaje del PIB estatal respecto al nacional
26. Participación del PIB industrial en el total del estado (porcentaje)
27. Participación de las exportaciones del estado en relación con el total nacional (porcentaje)
28. Inversión extranjera directa per cápita (dólares)
29. Años de escolaridad de la población económicamente activa
30. Tasa de informalidad laboral
31. Porcentaje de trabajadores subordinados y remunerados con prestaciones laborales
32. Porcentaje de jóvenes sin acceso a trabajos formales (15 a 29 años)
33. Porcentaje de trabajadores con disponibilidad de contrato escrito
34. Porcentaje de mujeres sin acceso a trabajos formales (respecto a la PEA femenina)
35. Promedio de ingresos por hora de la población ocupada
36. Tiempo de apertura de un negocio (días)



CONGRESO DEL ESTADO INDEPENDIENTE,
LIBRE Y SOBERANO DE COAHUILA DE ZARAGOZA

"2019, Año del respeto y protección de los derechos humanos en el Estado de Coahuila de Zaragoza"



ANEXO 12



CONGRESO DEL ESTADO INDEPENDIENTE, LIBRE Y SOBERANO DE COAHUILA DE ZARAGOZA

“2019, Año del respeto y protección de los derechos humanos en el Estado de Coahuila de Zaragoza”



GOBIERNO DEL ESTADO DE COAHUILA DE ZARAGOZA PRESUPUESTO DE EGRESOS 2020 INDICADORES

Pág.2

37. Turismo internacional (personas)
38. Turismo nacional (personas)
39. Porcentaje de ocupación hotelera
40. Número de habitaciones de hotel
41. Créditos para la vivienda por cada mil habitantes (financiamientos por cada millar de PEA)
42. Porcentaje de recolección de residuos sólidos urbanos
43. Tasa de empresas certificadas como limpias o verdes por millón de PEA
44. Proporción de la superficie bajo manejo sustentable (porcentaje)
45. Miles de hectáreas con protección a la biodiversidad
46. Porcentaje de áreas naturales protegidas
47. Porcentaje de población en zonas urbanas con monitoreo de la calidad de aire
48. Porcentaje de aguas residuales tratadas
49. Producción anual de leche de ganado bovino (Millones de litros)
50. Producción anual de leche de ganado caprino (Millones de litros)
51. Producción anual de carne de caprino (Toneladas)
52. Producción anual de melón (Toneladas)
53. Superficie plantada de nogal (Toneladas)
54. Rendimiento del cultivo del algodón (Toneladas por hectárea)
55. Productividad agrícola (Miles de pesos por hectárea)
56. Cabezas de ganado de bovino exportadas anualmente a los Estados Unidos de América
57. Superficie de riego (miles de hectáreas)
- Desarrollo Social Incluyente y Participativo**
58. Índice de Marginación (2015)
59. Porcentaje de población en condiciones de pobreza
60. Porcentaje de población en condiciones de pobreza extrema
61. Porcentaje de la población con carencia por acceso a la alimentación
62. Porcentaje de la población con carencia por calidad y espacios en la vivienda
63. Porcentaje de la población con carencia por acceso a los servicios básicos en la vivienda
64. Porcentaje de viviendas con agua potable
65. Porcentaje de viviendas con drenaje (
66. Porcentaje de viviendas con energía eléctrica
67. Porcentaje de viviendas con piso de tierra
68. Porcentaje de mujeres de 15 años y más que han sufrido violencia en su última relación de pareja
69. Grado promedio de escolaridad
70. Porcentaje de población con rezago educativo
71. Porcentaje de población analfabeta
72. Porcentaje de población de 15 años y más sin primaria terminada
73. Porcentaje de población de 15 años y más sin secundaria terminada
74. Cobertura de educación preescolar respecto al grupo de edad de 3 a 5 años



CONGRESO DEL ESTADO INDEPENDIENTE, LIBRE Y SOBERANO DE COAHUILA DE ZARAGOZA

“2019, Año del respeto y protección de los derechos humanos en el Estado de Coahuila de Zaragoza”



ANEXO 12

GOBIERNO DEL ESTADO DE COAHUILA DE ZARAGOZA PRESUPUESTO DE EGRESOS 2020 INDICADORES

Pág.3

75. Atención de 5 años en preescolar (porcentaje)
76. Porcentaje de abandono escolar en educación primaria
77. Porcentaje de eficiencia terminal en educación primaria
78. Porcentaje de abandono escolar en educación secundaria
79. Porcentaje de eficiencia terminal en educación secundaria
80. Cobertura de educación media superior respecto al grupo de edad de 15 a 17 años
81. Porcentaje de abandono escolar en educación media superior
82. Porcentaje de absorción en educación media superior
83. Porcentaje de abandono escolar en educación superior
84. Cobertura de educación superior respecto al grupo de edad de 18 a 22 años
85. Patentes solicitadas
86. Investigadores adscritos al Sistema Nacional de Investigadores
87. Casas de cultura por cada 100 mil habitantes
88. Museos por cada 100 mil habitantes
89. Número de medallas de oro obtenidas en el Campeonato Nacional Juvenil
90. Número de medallas de oro obtenidas en la Paraolimpiada Nacional
91. Número de medallas de oro en la Olimpiada Nacional
92. Gasto público en salud per cápita (pesos)
93. Porcentaje de población derechohabiente a servicios de salud
94. Médicos por cada mil habitantes
95. Enfermeras por cada mil habitantes
96. Médicos especialistas por cada mil habitantes
97. Camas censables por cada mil habitantes
98. Quirófanos por cada 100 mil habitantes
99. Razón de mortalidad materna por cada 100 mil nacimientos
100. Proporción de partos con asistencia de personal sanitario capacitado
101. Porcentaje de partos de mujeres menores de 20 años respecto al total de partos
102. Tasa de mortalidad infantil por cada mil nacidos vivos
103. Tasa de mortalidad por cáncer cérvico-uterino por cada 100 mil mujeres de 25 años o más
104. Tasa de mortalidad por cáncer mamario por cada 100 mil mujeres de 25 años o más
105. Tasa de mortalidad por diabetes mellitus por cada 100 mil habitantes
106. Tasa de mortalidad por enfermedades isquémicas y del corazón por cada 100 mil habitantes
107. Porcentaje de población con carencia por Acceso a Servicios de Salud
108. Tasa de Mortalidad por Suicidios por cada 100 mil habitantes
109. Tasa de mortalidad relacionada con el SIDA por 100 mil habitantes
110. Porcentaje de población de 5 a 11 años de edad con sobrepeso
111. Porcentaje de población de 5 a 11 años de edad con obesidad



CONGRESO DEL ESTADO INDEPENDIENTE,
LIBRE Y SOBERANO DE COAHUILA DE ZARAGOZA

“2019, Año del respeto y protección de los derechos humanos en el Estado de Coahuila de Zaragoza”



ANEXO 13

GOBIERNO DEL ESTADO DE COAHUILA DE ZARAGOZA				
PRESUPUESTO DE EGRESOS 2020				
PLAZAS DE MAGISTERIO FEDERAL Y ESTATAL				
	1.Docente Básico	2.Nivel Superior	3. Apoyo Básico	Total
FEDERAL:	36,759	597	5,869	43,225
ESTATAL:	11,461	2,427	2,205	16,093
TOTAL:	48,220	3,024	8,074	59,318
Representan un total de Horas:				
FEDERAL:	149,066	1,918	0	150,984
ESTATAL:	42,554	14,686	0	57,240
(Est-Fed)	191,620	16,604	0	208,224
TIPO DE PLAZAS				
Base		58,668		
Confianza		650		
		59,318		



CONGRESO DEL ESTADO INDEPENDIENTE, LIBRE Y SOBERANO DE COAHUILA DE ZARAGOZA



H. Congreso del Estado de
COAHUILA
LXI LEGISLATURA

“2019, Año del respeto y protección de los derechos humanos en el Estado de Coahuila de Zaragoza”

ANEXO 14

GOBIERNO DEL ESTADO DE COAHUILA DE ZARAGOZA PRESUPUESTO DE EGRESOS 2020

TABULADOR DE SUELDOS 2020 DEL PERSONAL DE EDUCACION BASICA DEL ESTADO DE COAHUILA
Puestos del Personal Docente de Educación Básica (Docentes, Supervisión y Directivos) (Modelo 1)

Pág. 1

Categoría	Puestos	Clave Concepto:		Sueldo y Prestaciones Generales								Prestaciones Anuales			
		07,7A...7E	38	39	44	46	E9,EA...EE	SC	CP	Total Mensual Bruto	24	30	32		
		Nivel de sueldo	Zona Económica	Sueldo Mensual	Bono Despesa	Materia didáctico	Previsión social múltiple	Fortalecimiento a la economía familiar	Asignación docente genérica	Servicios concurrenciales	Compensación provisional		Aginaldo	Día del Maestro	Prima Vacacional
E0101	INSPECTORA DE JARDIN DE NIÑOS	07	2	19,796.41	138.15	329.25	158.25	150.62	610.30	2,040.26	6,035.04	29,258.28	34,011.18	16,497.01	6,802.24
E0101	INSPECTORA DE JARDIN DE NIÑOS	07	3	25,831.43	138.15	329.25	158.25	196.53	737.05	3,231.30	-	30,621.96	44,280.80	21,526.19	8,856.16
E0101	INSPECTORA DE JARDIN DE NIÑOS	7A	2	24,038.47	138.15	329.25	158.25	182.89	610.30	2,040.26	6,419.96	33,917.53	41,081.28	20,032.06	8,216.26
E0101	INSPECTORA DE JARDIN DE NIÑOS	7A	3	31,366.75	138.15	329.25	158.25	238.65	737.05	3,231.30	-	36,199.40	53,506.33	26,138.96	10,701.27
E0101	INSPECTORA DE JARDIN DE NIÑOS	7B	2	29,415.49	138.15	329.25	158.25	219.91	610.30	2,040.26	6,419.96	39,331.57	50,042.98	24,512.91	10,008.60
E0101	INSPECTORA DE JARDIN DE NIÑOS	7B	3	38,383.01	138.15	329.25	158.25	286.94	737.05	3,231.30	-	43,263.95	65,200.10	31,985.84	13,040.02
E0101	INSPECTORA DE JARDIN DE NIÑOS	8C	2	34,121.97	138.15	329.25	158.25	240.85	610.30	2,040.26	6,419.96	44,058.99	57,887.12	28,434.98	11,577.42
E0101	INSPECTORA DE JARDIN DE NIÑOS	8C	3	44,524.27	138.15	329.25	158.25	314.27	737.05	3,231.30	-	49,432.54	75,435.53	37,103.56	15,087.11
E0101	INSPECTORA DE JARDIN DE NIÑOS	7C	2	38,828.46	138.15	329.25	158.25	261.80	610.30	2,040.26	6,419.96	48,786.43	65,731.27	32,357.05	13,146.25
E0101	INSPECTORA DE JARDIN DE NIÑOS	7C	3	50,665.54	138.15	329.25	158.25	341.60	737.05	3,231.30	-	55,601.14	85,670.98	42,221.28	17,134.20
E0101	INSPECTORA DE JARDIN DE NIÑOS	7D	2	49,700.43	138.15	329.25	158.25	305.43	610.30	2,040.26	6,419.96	59,702.03	83,851.22	41,417.03	16,770.24
E0101	INSPECTORA DE JARDIN DE NIÑOS	7D	3	64,851.90	138.15	329.25	158.25	398.53	737.05	3,231.30	-	69,844.43	109,314.92	54,043.25	21,862.98
E0101	INSPECTORA DE JARDIN DE NIÑOS	7E	2	63,616.56	138.15	329.25	158.25	356.33	610.30	2,040.26	6,419.96	73,669.06	107,044.77	53,013.80	21,408.95
E0101	INSPECTORA DE JARDIN DE NIÑOS	7E	3	83,010.46	138.15	329.25	158.25	464.96	737.05	3,231.30	-	88,069.42	139,579.18	69,175.38	27,915.84
E0113	INSPECTORA PARA CENTROS DE DESARROLLO INFANTIL	07	2	19,796.32	138.15	329.26	158.25	-	610.30	2,033.40	5,998.19	29,063.87	34,011.03	16,496.93	6,802.21
E0113	INSPECTORA PARA CENTROS DE DESARROLLO INFANTIL	07	3	25,831.42	138.15	329.26	158.25	-	737.05	3,209.96	-	30,404.09	44,280.78	21,526.18	8,856.16
E0113	INSPECTORA PARA CENTROS DE DESARROLLO INFANTIL	7A	2	24,038.41	138.15	329.26	158.25	-	610.30	2,033.40	-	27,307.77	41,081.18	20,032.01	8,216.24
E0113	INSPECTORA PARA CENTROS DE DESARROLLO INFANTIL	7A	3	31,366.74	138.15	329.26	158.25	-	737.05	3,209.96	-	35,939.41	53,506.32	26,138.95	10,701.26
E0113	INSPECTORA PARA CENTROS DE DESARROLLO INFANTIL	7B	2	29,415.42	138.15	329.26	158.25	-	610.30	2,033.40	-	32,684.78	50,042.87	24,512.85	10,008.57
E0113	INSPECTORA PARA CENTROS DE DESARROLLO INFANTIL	7B	3	38,382.98	138.15	329.26	158.25	-	737.05	3,209.96	-	42,955.65	65,200.05	31,985.82	13,040.01
E0113	INSPECTORA PARA CENTROS DE DESARROLLO INFANTIL	7C	2	38,828.34	138.15	329.26	158.25	-	610.30	2,033.40	-	42,097.70	65,731.07	32,356.95	13,146.21
E0113	INSPECTORA PARA CENTROS DE DESARROLLO INFANTIL	7C	3	50,665.53	138.15	329.26	158.25	-	737.05	3,209.96	-	55,238.20	85,670.97	42,221.28	17,134.19
E0113	INSPECTORA PARA CENTROS DE DESARROLLO INFANTIL	7D	2	49,700.26	138.15	329.26	158.25	-	610.30	2,033.40	-	52,969.62	83,850.93	41,416.88	16,770.19
E0113	INSPECTORA PARA CENTROS DE DESARROLLO INFANTIL	7D	3	64,851.87	138.15	329.26	158.25	-	737.05	3,209.96	-	69,424.54	109,314.87	54,043.23	21,862.97
E0113	INSPECTORA PARA CENTROS DE DESARROLLO INFANTIL	7E	2	63,616.34	138.15	329.26	158.25	-	610.30	2,033.40	-	66,885.70	107,044.40	53,013.62	21,408.88
E0113	INSPECTORA PARA CENTROS DE DESARROLLO INFANTIL	7E	3	83,010.40	138.15	329.26	158.25	-	737.05	3,209.96	-	87,583.07	139,579.08	69,175.37	27,915.82
E0113	INSPECTORA PARA CENTROS DE DESARROLLO INFANTIL	07	2	19,796.32	138.15	329.26	158.25	-	610.30	2,033.40	5,998.19	29,063.87	34,011.03	16,496.93	6,802.21
E0113	INSPECTORA PARA CENTROS DE DESARROLLO INFANTIL	07	3	25,831.42	138.15	329.26	158.25	-	737.05	3,209.96	-	30,404.09	44,280.78	21,526.18	8,856.16
E0113	INSPECTORA PARA CENTROS DE DESARROLLO INFANTIL	7A	2	24,038.41	138.15	329.26	158.25	-	610.30	2,033.40	-	27,307.77	41,081.18	20,032.01	8,216.24
E0113	INSPECTORA PARA CENTROS DE DESARROLLO INFANTIL	7A	3	31,366.74	138.15	329.26	158.25	-	737.05	3,209.96	-	35,939.41	53,506.32	26,138.95	10,701.26
E0113	INSPECTORA PARA CENTROS DE DESARROLLO INFANTIL	7B	2	29,415.42	138.15	329.26	158.25	-	610.30	2,033.40	-	32,684.78	50,042.87	24,512.85	10,008.57
E0113	INSPECTORA PARA CENTROS DE DESARROLLO INFANTIL	7B	3	38,382.98	138.15	329.26	158.25	-	737.05	3,209.96	-	42,955.65	65,200.05	31,985.82	13,040.01
E0113	INSPECTORA PARA CENTROS DE DESARROLLO INFANTIL	7C	2	38,828.34	138.15	329.26	158.25	-	610.30	2,033.40	-	42,097.70	65,731.07	32,356.95	13,146.21
E0113	INSPECTORA PARA CENTROS DE DESARROLLO INFANTIL	7C	3	50,665.53	138.15	329.26	158.25	-	737.05	3,209.96	-	55,238.20	85,670.97	42,221.28	17,134.19
E0113	INSPECTORA PARA CENTROS DE DESARROLLO INFANTIL	7D	2	49,700.26	138.15	329.26	158.25	-	610.30	2,033.40	-	52,969.62	83,850.93	41,416.88	16,770.19



CONGRESO DEL ESTADO INDEPENDIENTE, LIBRE Y SOBERANO DE COAHUILA DE ZARAGOZA

“2019, Año del respeto y protección de los derechos humanos en el Estado de Coahuila de Zaragoza”



H. Congreso del Estado de
COAHUILA
LXI LEGISLATURA

ANEXO 14

GOBIERNO DEL ESTADO DE COAHUILA DE ZARAGOZA

PRESUPUESTO DE EGRESOS 2020
TABULADOR DE SUELDOS 2020 DEL PERSONAL DE EDUCACION BASICA DEL ESTADO DE COAHUILA
Puestos del Personal Docente de Educación Básica (Docentes, Supervisión y Directivos) (Modelo 1)

Pág. 2

Categoría	Puestos	Clave Concepto:		Sueldo y Prestaciones Géricas										Prestaciones Anuales		
		07,7A...7E	38	39	44	46	E9,EA...EE	SC	CP	Total Mensual Bruto	24	30	32			
		Nivel de sueldo	Zona Económica	Sueldo Mensual	Bono Despensa	Material didáctico	Previsión social múltiple	Fortalecimiento a la economía familiar	Asignación docente genérica	Servicios concurrenciales	Compensación provisional		Aguiinaldo	Día del Maestro	Prima Vacacional	
E0113	INSPECTORA PARA CENTROS DE DESARROLLO INFANTIL	7D	3	64,851.87	138.15	329.26	158.25	-	737.05	3,209.96	-	69,424.54	109,314.87	54,043.23	21,862.97	
E0113	INSPECTORA PARA CENTROS DE DESARROLLO INFANTIL	7E	2	63,616.34	138.15	329.26	158.25	-	610.30	2,033.40	-	66,885.70	107,044.40	53,013.62	21,408.88	
E0113	INSPECTORA PARA CENTROS DE DESARROLLO INFANTIL	7E	3	83,010.40	138.15	329.26	158.25	-	737.05	3,209.96	-	87,583.07	139,579.08	69,175.33	27,915.82	
E0121	DIRECTORA DE JARDIN DE NIÑOS	07	2	10,835.91	92.80	280.30	103.50	82.25	375.15	1,120.32	3,303.18	16,193.41	18,685.10	9,029.93	3,737.02	
E0121	DIRECTORA DE JARDIN DE NIÑOS	07	3	14,139.31	92.80	280.30	103.50	107.33	431.50	1,773.11	-	16,927.85	24,284.68	11,782.76	4,856.94	
E0121	DIRECTORA DE JARDIN DE NIÑOS	7A	2	14,736.85	92.80	280.30	103.50	113.38	375.15	1,120.32	3,513.79	20,336.09	25,186.67	12,280.71	5,037.33	
E0121	DIRECTORA DE JARDIN DE NIÑOS	7A	3	19,229.47	92.80	280.30	103.50	148.27	431.50	1,773.11	-	22,058.95	32,768.28	16,024.56	6,553.66	
E0121	DIRECTORA DE JARDIN DE NIÑOS	7B	2	19,747.38	92.80	280.30	103.50	151.93	375.15	1,120.32	3,513.79	25,385.17	33,537.55	16,456.15	6,707.51	
E0121	DIRECTORA DE JARDIN DE NIÑOS	7B	3	25,767.49	92.80	280.30	103.50	198.68	431.50	1,773.11	-	28,647.38	43,664.98	21,472.91	8,733.00	
E0121	DIRECTORA DE JARDIN DE NIÑOS	8C	2	22,906.94	92.80	280.30	103.50	176.24	375.15	1,120.32	3,513.79	28,569.04	38,803.48	19,089.12	7,760.70	
E0121	DIRECTORA DE JARDIN DE NIÑOS	8C	3	29,890.29	92.80	280.30	103.50	230.47	431.50	1,773.11	-	32,801.97	50,536.32	24,908.58	10,107.26	
E0121	DIRECTORA DE JARDIN DE NIÑOS	7C	2	26,066.53	92.80	280.30	103.50	200.55	375.15	1,120.32	3,513.79	31,752.94	44,069.47	21,722.11	8,813.89	
E0121	DIRECTORA DE JARDIN DE NIÑOS	7C	3	34,013.10	92.80	280.30	103.50	262.25	431.50	1,773.11	-	36,956.56	57,407.67	28,344.25	11,481.53	
E0121	DIRECTORA DE JARDIN DE NIÑOS	7D	2	33,365.16	92.80	280.30	103.50	256.71	375.15	1,120.32	3,513.79	39,107.73	56,233.85	27,804.30	11,246.77	
E0121	DIRECTORA DE JARDIN DE NIÑOS	7D	3	43,536.78	92.80	280.30	103.50	335.69	431.50	1,773.11	-	46,553.68	73,280.47	36,280.65	14,656.09	
E0121	DIRECTORA DE JARDIN DE NIÑOS	7E	2	42,707.41	92.80	280.30	103.50	328.59	375.15	1,120.32	3,513.79	48,521.86	71,804.27	35,589.51	14,360.85	
E0121	DIRECTORA DE JARDIN DE NIÑOS	7E	3	55,727.06	92.80	280.30	103.50	429.68	431.50	1,773.11	-	58,837.95	93,597.60	46,439.22	18,719.52	
E0125	DIRECTORA PARA CENTROS DE DESARROLLO INFANTIL	07	2	16,138.84	92.80	280.30	103.50	-	462.52	1,684.50	3,730.75	22,493.21	27,668.93	13,449.03	5,533.79	
E0125	DIRECTORA PARA CENTROS DE DESARROLLO INFANTIL	07	3	21,118.77	92.80	280.30	103.50	-	542.45	2,669.06	-	24,806.88	36,102.03	17,598.98	7,220.41	
E0125	DIRECTORA PARA CENTROS DE DESARROLLO INFANTIL	7A	2	20,980.50	92.80	280.30	103.50	-	462.52	1,684.50	-	23,604.12	35,738.37	17,483.75	7,147.67	
E0125	DIRECTORA PARA CENTROS DE DESARROLLO INFANTIL	7A	3	27,454.38	92.80	280.30	103.50	-	542.45	2,669.06	-	31,142.49	46,661.38	22,878.65	9,332.28	
E0125	DIRECTORA PARA CENTROS DE DESARROLLO INFANTIL	7B	2	28,113.86	92.80	280.30	103.50	-	462.52	1,684.50	-	30,737.48	47,627.30	23,428.22	9,525.46	
E0125	DIRECTORA PARA CENTROS DE DESARROLLO INFANTIL	7B	3	36,788.85	92.80	280.30	103.50	-	542.45	2,669.06	-	40,476.96	62,218.83	30,657.38	12,443.77	
E0125	DIRECTORA PARA CENTROS DE DESARROLLO INFANTIL	7C	2	37,110.30	92.80	280.30	103.50	-	462.52	1,684.50	-	39,733.92	62,621.37	30,925.25	12,524.27	
E0125	DIRECTORA PARA CENTROS DE DESARROLLO INFANTIL	7C	3	48,561.31	92.80	280.30	103.50	-	542.45	2,669.06	-	52,249.42	81,839.60	40,467.76	16,367.92	
E0125	DIRECTORA PARA CENTROS DE DESARROLLO INFANTIL	7D	2	47,501.19	92.80	280.30	103.50	-	462.52	1,684.50	-	50,124.81	79,939.52	39,584.33	15,987.90	
E0125	DIRECTORA PARA CENTROS DE DESARROLLO INFANTIL	7D	3	62,158.49	92.80	280.30	103.50	-	542.45	2,669.06	-	65,846.60	104,501.57	51,798.74	20,900.31	
E0125	DIRECTORA PARA CENTROS DE DESARROLLO INFANTIL	7E	2	60,801.53	92.80	280.30	103.50	-	462.52	1,684.50	-	63,425.15	102,106.75	50,667.94	20,421.35	
E0125	DIRECTORA PARA CENTROS DE DESARROLLO INFANTIL	7E	3	79,562.84	92.80	280.30	103.50	-	542.45	2,669.06	-	83,250.95	133,508.82	66,302.37	26,701.76	
E0161	HORAS DE ADIESTRAMIENTO PREESCOLAR	07	2	335.96	3.75	11.05	4.15	2.96	12.90	39.48	102.41	512.66	581.43	279.97	116.29	
E0161	HORAS DE ADIESTRAMIENTO PREESCOLAR	07	3	438.36	3.75	11.05	4.15	3.86	15.25	61.93	-	538.35	756.02	365.30	151.20	
E0165	HORAS DE ACOMPAÑANTE MUSICAL PARA JARDIN DE NIÑOS	07	2	345.06	3.75	11.05	4.15	3.04	13.15	40.55	104.99	525.74	597.02	287.55	119.40	
E0165	HORAS DE ACOMPAÑANTE MUSICAL PARA JARDIN DE NIÑOS	07	3	450.04	3.75	11.05	4.15	3.97	15.50	63.58	-	552.04	775.90	375.03	155.18	
E0165	HORAS DE ACOMPAÑANTE MUSICAL PARA JARDIN DE NIÑOS	7A	2	460.47	3.75	11.05	4.15	4.06	13.25	40.55	111.87	649.15	789.53	383.73	157.91	
E0165	HORAS DE ACOMPAÑANTE MUSICAL PARA JARDIN DE NIÑOS	7A	3	595.96	3.75	11.05	4.15	5.25	15.64	63.58	-	699.38	1,019.33	496.63	203.87	



CONGRESO DEL ESTADO INDEPENDIENTE, LIBRE Y SOBERANO DE COAHUILA DE ZARAGOZA

“2019, Año del respeto y protección de los derechos humanos en el Estado de Coahuila de Zaragoza”



H. Congreso del Estado de
COAHUILA
LXI LEGISLATURA

ANEXO 14

GOBIERNO DEL ESTADO DE COAHUILA DE ZARAGOZA
PRESUPUESTO DE EGRESOS 2020
TABULADOR DE SUELDOS 2020 DEL PERSONAL DE EDUCACION BASICA DEL ESTADO DE COAHUILA
Puestos del Personal Docente de Educación Básica (Docentes, Supervisión y Directivos) (Modelo 1)

Pág. 3

Categoría	Puestos	Clave Concepto:		Sueldo y Prestaciones Géricas										Prestaciones Anuales			
		Nivel de sueldo	Zona Económica	07,7A...7E	38	39	44	46	E9,EA...EE	SC	CP	Total Mensual Bruto	24	30	32		
				Sueldo Mensual	Bono Desgrasa	Material didáctico	Previsión social múltiple	Fortalecimiento a la economía familiar	Asignación docente genérica	Servicios curriculares	Compensación provisional		Aguiñado	Día del Maestro	Prima Vacacional		
E0165	HORAS DE ACOMPAÑANTE MUSICAL PARA JARDIN DE NIÑOS	7B	2	601.95	3.75	11.05	4.15	5.30	13.40	40.55	111.87	792.02	1,025.58	501.63	205.12		
E0165	HORAS DE ACOMPAÑANTE MUSICAL PARA JARDIN DE NIÑOS	7B	3	774.44	3.75	11.05	4.15	6.82	15.83	63.58	-	879.62	1,317.12	645.37	263.42		
E0165	HORAS DE ACOMPAÑANTE MUSICAL PARA JARDIN DE NIÑOS	7C	2	825.77	3.75	11.05	4.15	7.28	13.15	40.55	111.87	1,017.57	1,398.20	688.14	279.64		
E0165	HORAS DE ACOMPAÑANTE MUSICAL PARA JARDIN DE NIÑOS	7C	3	1,056.90	3.75	11.05	4.15	9.31	15.50	63.58	-	1,164.24	1,787.33	880.75	357.47		
E0165	HORAS DE ACOMPAÑANTE MUSICAL PARA JARDIN DE NIÑOS	7D	2	1,026.87	3.75	11.05	4.15	9.05	13.15	40.55	111.87	1,220.44	1,733.37	855.73	346.67		
E0165	HORAS DE ACOMPAÑANTE MUSICAL PARA JARDIN DE NIÑOS	7D	3	1,310.62	3.75	11.05	4.15	11.55	15.50	63.58	-	1,420.20	2,210.20	1,092.18	442.04		
E0165	HORAS DE ACOMPAÑANTE MUSICAL PARA JARDIN DE NIÑOS	7E	2	1,284.22	3.75	11.05	4.15	11.32	13.15	40.55	111.87	1,480.06	2,162.28	1,070.18	432.46		
E0165	HORAS DE ACOMPAÑANTE MUSICAL PARA JARDIN DE NIÑOS	7E	3	1,635.45	3.75	11.05	4.15	14.41	15.50	63.58	-	1,747.89	2,751.58	1,362.88	550.32		
E0167	HORAS DE EDUCACION FISICA PREESCOLAR	07	2	437.00	3.75	11.25	4.15	3.85	15.40	51.35	120.60	647.35	754.00	364.17	150.80		
E0167	HORAS DE EDUCACION FISICA PREESCOLAR	07	3	570.15	3.75	11.25	4.15	5.02	18.40	80.54	-	693.26	980.92	475.13	196.18		
E0167	HORAS DE EDUCACION FISICA PREESCOLAR	7A	2	581.12	3.75	11.25	4.15	5.12	15.51	51.35	123.27	795.52	994.38	484.27	198.88		
E0167	HORAS DE EDUCACION FISICA PREESCOLAR	7A	3	752.09	3.75	11.25	4.15	6.63	18.58	80.54	-	876.99	1,284.45	626.74	256.89		
E0167	HORAS DE EDUCACION FISICA PREESCOLAR	7B	2	757.38	3.75	11.25	4.15	6.67	15.70	51.35	123.27	973.52	1,288.47	631.15	257.69		
E0167	HORAS DE EDUCACION FISICA PREESCOLAR	7B	3	974.80	3.75	11.25	4.15	8.59	18.82	80.54	-	1,101.90	1,656.03	812.33	331.21		
E0167	HORAS DE EDUCACION FISICA PREESCOLAR	7C	2	1,036.03	3.75	11.25	4.15	9.13	15.40	51.35	123.27	1,254.33	1,752.38	863.36	350.48		
E0167	HORAS DE EDUCACION FISICA PREESCOLAR	7C	3	1,327.09	3.75	11.25	4.15	11.69	18.40	80.54	-	1,456.87	2,242.48	1,105.91	448.50		
E0167	HORAS DE EDUCACION FISICA PREESCOLAR	7D	2	1,286.45	3.75	11.25	4.15	11.34	15.40	51.35	123.27	1,506.96	2,169.75	1,072.04	433.95		
E0167	HORAS DE EDUCACION FISICA PREESCOLAR	7D	3	1,643.35	3.75	11.25	4.15	14.48	18.40	80.54	-	1,775.92	2,769.58	1,369.46	553.92		
E0167	HORAS DE EDUCACION FISICA PREESCOLAR	7E	2	1,607.57	3.75	11.25	4.15	14.16	15.40	51.35	123.27	1,830.90	2,704.95	1,339.64	540.99		
E0167	HORAS DE EDUCACION FISICA PREESCOLAR	7E	3	2,048.01	3.75	11.25	4.15	18.05	18.40	80.54	-	2,184.15	3,444.02	1,706.68	688.80		
E0170	COORDINADOR REGIONAL DE INSPECTORES	07	2	23,244.06	145.30	341.80	168.00	196.82	653.02	2,620.58	6,840.38	34,209.96	39,828.47	19,370.55	7,965.69		
E0170	COORDINADOR REGIONAL DE INSPECTORES	07	3	30,329.92	145.30	341.80	168.00	256.82	779.13	4,113.32	-	36,134.29	51,848.42	25,274.93	10,369.68		
E0171	PLAZA DE ENSEÑANZA MUSICAL	07	2	8,401.24	92.80	280.30	103.50	74.03	320.70	987.27	2,561.18	12,821.02	14,536.57	7,001.03	2,907.31		
E0171	PLAZA DE ENSEÑANZA MUSICAL	07	3	10,962.41	92.80	280.30	103.50	96.59	379.70	1,548.86	-	13,464.16	18,903.52	9,135.34	3,780.70		
E0171	PLAZA DE ENSEÑANZA MUSICAL	7A	2	11,425.96	92.80	280.30	103.50	100.68	378.64	987.27	2,729.44	16,098.59	19,674.33	9,521.63	3,934.87		
E0171	PLAZA DE ENSEÑANZA MUSICAL	7A	3	14,908.88	92.80	280.30	103.50	131.27	466.05	1,548.86	-	17,531.76	25,624.88	12,424.07	5,124.98		
E0171	PLAZA DE ENSEÑANZA MUSICAL	7B	2	15,310.79	92.80	280.30	103.50	134.91	382.54	987.27	2,729.44	20,021.55	26,155.55	12,758.99	5,231.11		
E0171	PLAZA DE ENSEÑANZA MUSICAL	7B	3	19,977.95	92.80	280.30	103.50	176.03	471.19	1,548.86	-	22,650.63	34,081.90	16,648.29	6,816.38		
E0171	PLAZA DE ENSEÑANZA MUSICAL	8C	2	17,760.44	92.80	280.30	103.50	156.49	320.70	987.27	2,729.44	22,430.94	30,135.23	14,800.37	6,027.05		
E0171	PLAZA DE ENSEÑANZA MUSICAL	8C	3	23,174.31	92.80	280.30	103.50	204.20	379.70	1,548.86	-	25,783.67	39,256.68	19,311.93	7,851.34		
E0171	PLAZA DE ENSEÑANZA MUSICAL	7C	2	20,210.17	92.80	280.30	103.50	178.08	320.70	987.27	2,729.44	24,902.26	34,218.12	16,841.81	6,843.62		
E0171	PLAZA DE ENSEÑANZA MUSICAL	7C	3	26,370.86	92.80	280.30	103.50	232.36	379.70	1,548.86	-	29,008.38	44,584.27	21,975.72	8,916.85		
E0171	PLAZA DE ENSEÑANZA MUSICAL	7D	2	25,868.99	92.80	280.30	103.50	227.94	320.70	987.27	2,729.44	30,610.94	43,649.48	21,557.49	8,729.90		
E0171	PLAZA DE ENSEÑANZA MUSICAL	7D	3	33,754.68	92.80	280.30	103.50	297.43	379.70	1,548.86	-	36,457.27	56,890.63	28,128.90	11,378.13		
E0171	PLAZA DE ENSEÑANZA MUSICAL	7E	2	33,112.31	92.80	280.30	103.50	291.77	320.70	987.27	2,729.44	37,918.09	55,721.68	27,593.59	11,144.34		



CONGRESO DEL ESTADO INDEPENDIENTE, LIBRE Y SOBERANO DE COAHUILA DE ZARAGOZA

"2019, Año del respeto y protección de los derechos humanos en el Estado de Coahuila de Zaragoza"



H. Congreso del Estado de
COAHUILA
LXI LEGISLATURA

ANEXO 14

GOBIERNO DEL ESTADO DE COAHUILA DE ZARAGOZA

PRESUPUESTO DE EGRESOS 2020
TABULADOR DE SUELDOS 2020 DEL PERSONAL DE EDUCACION BASICA DEL ESTADO DE COAHUILA
Puestos del Personal Docente de Educación Básica (Docentes, Supervisión y Directivos) (Modelo 1)

Pág. 4

Categoría	Puestos	Clave Concepto:		Sueldo y Prestaciones Géricas										Prestaciones Anuales		
		07,7A...7E	38	39	44	46	E9,EA...EE	SC	CP	Total Mensual Bruto	24	30	32			
		Nivel de sueldo	Zona Económica	Sueldo Mensual	Bono Despensa	Material didáctico	Previsión social múltiple	Fortalecimiento a la economía familiar	Asignación docente genérica	Servicios concurrenciales	Compensación provisional		Aguiinaldo	Día del Maestro	Prima Vacacional	
E0171	PLAZA DE ENSEÑANZA MUSICAL	7E	3	43,205.95	92.80	280.30	103.50	380.70	379.70	1,548.86	-	45,991.81	72,642.75	36,004.96	14,528.55	
E0172	PLAZA DE EDUC. TECNOLOGICAS PREESCOLAR	07	2	8,401.24	92.80	280.30	103.50	74.03	320.70	987.27	2,561.18	12,821.02	14,536.57	7,001.03	2,907.31	
E0172	PLAZA DE EDUC. TECNOLOGICAS PREESCOLAR	07	3	10,962.41	92.80	280.30	103.50	96.59	379.70	1,548.86	-	13,464.16	18,903.52	9,135.34	3,780.70	
E0172	PLAZA DE EDUC. TECNOLOGICAS PREESCOLAR	7A	2	11,425.96	92.80	280.30	103.50	100.68	378.64	987.27	2,729.44	16,098.59	19,674.33	9,521.63	3,934.87	
E0172	PLAZA DE EDUC. TECNOLOGICAS PREESCOLAR	7A	3	14,908.88	92.80	280.30	103.50	131.37	466.05	1,548.86	-	17,531.76	25,624.88	12,424.07	5,124.98	
E0172	PLAZA DE EDUC. TECNOLOGICAS PREESCOLAR	7B	2	15,310.79	92.80	280.30	103.50	134.91	382.54	987.27	2,729.44	20,021.55	26,155.55	12,758.99	5,231.11	
E0172	PLAZA DE EDUC. TECNOLOGICAS PREESCOLAR	7B	3	19,977.95	92.80	280.30	103.50	176.03	471.19	1,548.86	-	22,650.63	34,081.90	16,648.29	6,816.38	
E0172	PLAZA DE EDUC. TECNOLOGICAS PREESCOLAR	BC	2	17,760.44	92.80	280.30	103.50	156.49	320.70	987.27	2,729.44	22,430.94	30,135.23	14,800.37	6,027.05	
E0172	PLAZA DE EDUC. TECNOLOGICAS PREESCOLAR	BC	3	23,174.31	92.80	280.30	103.50	204.20	379.70	1,548.86	-	25,783.67	39,256.68	19,311.93	7,851.34	
E0172	PLAZA DE EDUC. TECNOLOGICAS PREESCOLAR	7C	2	20,210.17	92.80	280.30	103.50	178.08	320.70	987.27	2,729.44	24,902.26	34,218.12	16,841.81	6,843.62	
E0172	PLAZA DE EDUC. TECNOLOGICAS PREESCOLAR	7C	3	26,370.86	92.80	280.30	103.50	232.36	379.70	1,548.86	-	29,008.38	44,584.27	21,975.72	8,916.85	
E0172	PLAZA DE EDUC. TECNOLOGICAS PREESCOLAR	7D	2	25,868.99	92.80	280.30	103.50	227.94	320.70	987.27	2,729.44	30,610.94	43,649.48	21,557.49	8,729.90	
E0172	PLAZA DE EDUC. TECNOLOGICAS PREESCOLAR	7D	3	33,754.68	92.80	280.30	103.50	297.43	379.70	1,548.86	-	36,457.27	56,890.63	28,128.90	11,378.13	
E0172	PLAZA DE EDUC. TECNOLOGICAS PREESCOLAR	7E	2	33,112.31	92.80	280.30	103.50	291.77	320.70	987.27	2,729.44	37,918.09	55,721.68	27,593.59	11,144.34	
E0172	PLAZA DE EDUC. TECNOLOGICAS PREESCOLAR	7E	3	43,205.95	92.80	280.30	103.50	380.70	379.70	1,548.86	-	45,991.81	72,642.75	36,004.96	14,528.55	
E0173	PLAZA DE PREESCOLAR CON ESTUDIOS DE U.P.N. (40 HRS. SEC)	07	2	17,478.20	92.80	311.80	135.60	154.01	614.00	2,053.94	3,215.63	24,055.98	30,153.67	14,563.17	6,030.73	
E0173	PLAZA DE PREESCOLAR CON ESTUDIOS DE U.P.N. (40 HRS. SEC)	07	3	22,804.10	92.80	311.80	135.60	200.94	736.00	3,221.95	-	27,503.19	39,233.50	19,003.42	7,846.70	
E0181	MAESTRA DE JARDIN DE NIÑOS	07	2	8,401.24	92.80	280.30	103.50	74.03	320.70	987.27	2,561.18	12,821.02	14,536.57	7,001.03	2,907.31	
E0181	MAESTRA DE JARDIN DE NIÑOS	07	3	10,962.41	92.80	280.30	103.50	96.59	379.70	1,548.86	-	13,464.16	18,903.52	9,135.34	3,780.70	
E0181	MAESTRA DE JARDIN DE NIÑOS	7A	2	11,425.96	92.80	280.30	103.50	100.68	378.64	987.27	2,729.44	16,098.59	19,674.33	9,521.63	3,934.87	
E0181	MAESTRA DE JARDIN DE NIÑOS	7A	3	14,908.88	92.80	280.30	103.50	131.37	466.05	1,548.86	-	17,531.76	25,624.88	12,424.07	5,124.98	
E0181	MAESTRA DE JARDIN DE NIÑOS	7B	2	15,310.79	92.80	280.30	103.50	134.91	382.54	987.27	2,729.44	20,021.55	26,155.55	12,758.99	5,231.11	
E0181	MAESTRA DE JARDIN DE NIÑOS	7B	3	19,977.95	92.80	280.30	103.50	176.03	471.19	1,548.86	-	22,650.63	34,081.90	16,648.29	6,816.38	
E0181	MAESTRA DE JARDIN DE NIÑOS	BC	2	17,760.44	92.80	280.30	103.50	156.49	320.70	987.27	2,729.44	22,430.94	30,135.23	14,800.37	6,027.05	
E0181	MAESTRA DE JARDIN DE NIÑOS	BC	3	23,174.31	92.80	280.30	103.50	204.20	379.70	1,548.86	-	25,783.67	39,256.68	19,311.93	7,851.34	
E0181	MAESTRA DE JARDIN DE NIÑOS	7C	2	20,210.17	92.80	280.30	103.50	178.08	320.70	987.27	2,729.44	24,902.26	34,218.12	16,841.81	6,843.62	
E0181	MAESTRA DE JARDIN DE NIÑOS	7C	3	26,370.86	92.80	280.30	103.50	232.36	379.70	1,548.86	-	29,008.38	44,584.27	21,975.72	8,916.85	
E0181	MAESTRA DE JARDIN DE NIÑOS	7D	2	25,868.99	92.80	280.30	103.50	227.94	320.70	987.27	2,729.44	30,610.94	43,649.48	21,557.49	8,729.90	
E0181	MAESTRA DE JARDIN DE NIÑOS	7D	3	33,754.68	92.80	280.30	103.50	297.43	379.70	1,548.86	-	36,457.27	56,890.63	28,128.90	11,378.13	
E0181	MAESTRA DE JARDIN DE NIÑOS	7E	2	33,112.31	92.80	280.30	103.50	291.77	320.70	987.27	2,729.44	37,918.09	55,721.68	27,593.59	11,144.34	
E0181	MAESTRA DE JARDIN DE NIÑOS	7E	3	43,205.95	92.80	280.30	103.50	380.70	379.70	1,548.86	-	45,991.81	72,642.75	36,004.96	14,528.55	
E0183	PLAZA DE EDUCACION FISICA PREESCOLAR	07	2	8,401.24	92.80	280.30	103.50	74.03	320.70	987.27	2,561.18	12,821.02	14,536.57	7,001.03	2,907.31	
E0183	PLAZA DE EDUCACION FISICA PREESCOLAR	07	3	10,962.41	92.80	280.30	103.50	96.59	379.70	1,548.86	-	13,464.16	18,903.52	9,135.34	3,780.70	
E0183	PLAZA DE EDUCACION FISICA PREESCOLAR	7A	2	11,425.96	92.80	280.30	103.50	100.68	378.64	987.27	2,729.44	16,098.59	19,674.33	9,521.63	3,934.87	
E0183	PLAZA DE EDUCACION FISICA PREESCOLAR	7A	3	14,908.88	92.80	280.30	103.50	131.37	466.05	1,548.86	-	17,531.76	25,624.88	12,424.07	5,124.98	



CONGRESO DEL ESTADO INDEPENDIENTE, LIBRE Y SOBERANO DE COAHUILA DE ZARAGOZA

"2019, Año del respeto y protección de los derechos humanos en el Estado de Coahuila de Zaragoza"



H. Congreso del Estado de
COAHUILA
LXI LEGISLATURA

ANEXO 14

GOBIERNO DEL ESTADO DE COAHUILA DE ZARAGOZA
PRESUPUESTO DE EGRESOS 2020
TABULADOR DE SUELDOS 2020 DEL PERSONAL DE EDUCACION BASICA DEL ESTADO DE COAHUILA
Puestos del Personal Docente de Educación Básica (Docentes, Supervisión y Directivos) (Modelo 1)

Pág. 5

Categoría	Puestos	Clave Concepto:		Sueldo y Prestaciones Géricas										Prestaciones Anuales			
		Nivel de sueldo	Zona Económica	07,7A...7E	38	39	44	46	E9,EA...EE	SC	CP	Total Mensual Bruto	24	30	32		
				Sueldo Mensual	Bono Desgrasa	Material didáctico	Previsión social múltiple	Fortalecimiento a la economía familiar	Asignación docente genérica	Servicios curriculares	Compensación provisional		Aguinaldo	Día del Maestro	Prima Vacacional		
E0183	PLAZA DE EDUCACION FISICA PREESCOLAR	7B	2	15,310.79	92.80	280.30	103.50	134.91	382.54	987.27	2,729.44	20,021.55	26,155.55	12,758.99	5,231.11		
E0183	PLAZA DE EDUCACION FISICA PREESCOLAR	7B	3	19,977.95	92.80	280.30	103.50	176.03	471.19	1,548.86	-	22,650.63	34,081.90	16,648.29	6,816.38		
E0183	PLAZA DE EDUCACION FISICA PREESCOLAR	8C	2	17,760.44	92.80	280.30	103.50	156.49	320.70	987.27	2,729.44	22,430.94	30,135.23	14,800.37	6,027.05		
E0183	PLAZA DE EDUCACION FISICA PREESCOLAR	8C	3	23,174.31	92.80	280.30	103.50	204.20	379.70	1,548.86	-	25,783.67	39,256.68	19,311.93	7,851.34		
E0183	PLAZA DE EDUCACION FISICA PREESCOLAR	7C	2	20,210.17	92.80	280.30	103.50	178.08	320.70	987.27	2,729.44	24,902.26	34,218.12	16,841.81	6,843.62		
E0183	PLAZA DE EDUCACION FISICA PREESCOLAR	7C	3	26,370.86	92.80	280.30	103.50	232.36	379.70	1,548.86	-	29,008.38	44,584.27	21,975.72	8,916.85		
E0183	PLAZA DE EDUCACION FISICA PREESCOLAR	7D	2	25,868.99	92.80	280.30	103.50	227.94	320.70	987.27	2,729.44	30,610.94	43,649.48	21,557.49	8,729.90		
E0183	PLAZA DE EDUCACION FISICA PREESCOLAR	7D	3	33,754.68	92.80	280.30	103.50	297.43	379.70	1,548.86	-	36,457.27	56,890.63	28,128.90	11,378.13		
E0183	PLAZA DE EDUCACION FISICA PREESCOLAR	7E	2	33,112.31	92.80	280.30	103.50	291.77	320.70	987.27	2,729.44	37,918.09	55,721.68	27,593.59	11,144.34		
E0183	PLAZA DE EDUCACION FISICA PREESCOLAR	7E	3	43,205.95	92.80	280.30	103.50	380.70	379.70	1,548.86	-	45,991.81	72,642.75	36,004.96	14,528.55		
E0195	EDUCADORA PARA CENTROS DE DESARROLLO INICIAL	07	2	11,945.72	92.80	280.30	103.50	105.26	387.25	1,403.79	3,045.80	17,364.42	20,554.95	9,954.77	4,110.99		
E0195	EDUCADORA PARA CENTROS DE DESARROLLO INICIAL	07	3	15,631.81	92.80	280.30	103.50	137.74	470.20	2,208.58	-	18,924.93	26,836.68	13,026.51	5,367.34		
E0195	EDUCADORA PARA CENTROS DE DESARROLLO INICIAL	7A	2	16,246.16	92.80	280.30	103.50	131.58	439.10	1,403.79	3,121.19	21,818.42	27,808.77	13,538.47	5,561.75		
E0195	EDUCADORA PARA CENTROS DE DESARROLLO INICIAL	7A	3	21,259.27	92.80	280.30	103.50	172.17	524.11	2,208.58	-	24,640.73	36,305.63	17,716.06	7,261.13		
E0195	EDUCADORA PARA CENTROS DE DESARROLLO INICIAL	7B	2	21,769.89	92.80	280.30	103.50	176.31	444.27	1,403.79	3,121.19	27,392.05	37,023.60	18,141.58	7,404.72		
E0195	EDUCADORA PARA CENTROS DE DESARROLLO INICIAL	7B	3	28,487.43	92.80	280.30	103.50	230.71	530.91	2,208.58	-	31,934.23	48,363.90	23,739.53	9,672.78		
E0195	EDUCADORA PARA CENTROS DE DESARROLLO INICIAL	7C	2	28,736.25	92.80	280.30	103.50	232.73	387.25	1,403.79	3,121.19	34,357.81	48,539.17	23,946.88	9,707.83		
E0195	EDUCADORA PARA CENTROS DE DESARROLLO INICIAL	7C	3	37,603.40	92.80	280.30	103.50	304.54	470.20	2,208.58	-	41,063.32	63,456.00	31,336.17	12,691.20		
E0195	EDUCADORA PARA CENTROS DE DESARROLLO INICIAL	7D	2	36,782.40	92.80	280.30	103.50	297.90	387.25	1,403.79	3,121.19	42,469.13	61,949.42	30,652.00	12,389.88		
E0195	EDUCADORA PARA CENTROS DE DESARROLLO INICIAL	7D	3	48,132.36	92.80	280.30	103.50	389.82	470.20	2,208.58	-	51,677.56	81,004.27	40,110.30	16,200.85		
E0195	EDUCADORA PARA CENTROS DE DESARROLLO INICIAL	7E	2	47,081.47	92.80	280.30	103.50	381.31	387.25	1,403.79	3,121.19	52,851.61	79,114.53	39,234.56	15,822.91		
E0195	EDUCADORA PARA CENTROS DE DESARROLLO INICIAL	7E	3	61,609.40	92.80	280.30	103.50	498.96	470.20	2,208.58	-	65,263.74	103,466.00	51,341.17	20,693.20		
E0199	EDUCADORA 3/4 DE TIEMPO CON F.C.	07	2	11,089.62	92.80	280.30	103.50	97.72	378.35	1,303.19	3,380.70	16,726.18	19,113.28	9,241.35	3,822.66		
E0199	EDUCADORA 3/4 DE TIEMPO CON F.C.	07	3	14,470.34	92.80	280.30	103.50	127.50	465.65	2,044.49	-	17,584.58	24,893.32	12,058.62	4,978.66		
E0201	INSPECTOR DE ZONA DE ENSEÑANZA PRIMARIA	07	2	19,796.41	138.15	329.25	158.25	150.62	610.30	2,040.26	6,035.04	29,258.28	34,011.18	16,497.01	6,802.24		
E0201	INSPECTOR DE ZONA DE ENSEÑANZA PRIMARIA	07	3	25,831.43	138.15	329.25	158.25	196.53	737.05	3,231.30	-	30,621.96	44,280.80	21,526.19	8,856.16		
E0201	INSPECTOR DE ZONA DE ENSEÑANZA PRIMARIA	7A	2	24,038.47	138.15	329.25	158.25	182.89	610.30	2,040.26	6,419.96	33,917.53	41,081.28	20,032.06	8,216.26		
E0201	INSPECTOR DE ZONA DE ENSEÑANZA PRIMARIA	7A	3	31,366.75	138.15	329.25	158.25	238.65	737.05	3,231.30	-	36,199.40	53,506.33	26,138.96	10,701.27		
E0201	INSPECTOR DE ZONA DE ENSEÑANZA PRIMARIA	7B	2	29,415.49	138.15	329.25	158.25	219.91	610.30	2,040.26	6,419.96	39,331.57	50,042.98	24,512.91	10,008.60		
E0201	INSPECTOR DE ZONA DE ENSEÑANZA PRIMARIA	7B	3	38,383.01	138.15	329.25	158.25	286.94	737.05	3,231.30	-	43,263.95	65,200.10	31,985.84	13,040.02		
E0201	INSPECTOR DE ZONA DE ENSEÑANZA PRIMARIA	8C	2	34,121.97	138.15	329.25	158.25	240.85	610.30	2,040.26	6,419.96	44,058.99	57,887.12	28,434.98	11,577.42		
E0201	INSPECTOR DE ZONA DE ENSEÑANZA PRIMARIA	8C	3	44,524.27	138.15	329.25	158.25	314.27	737.05	3,231.30	-	49,432.54	75,435.53	37,103.56	15,087.11		
E0201	INSPECTOR DE ZONA DE ENSEÑANZA PRIMARIA	7C	2	38,828.46	138.15	329.25	158.25	261.80	610.30	2,040.26	6,419.96	48,786.43	65,731.27	32,357.05	13,146.25		
E0201	INSPECTOR DE ZONA DE ENSEÑANZA PRIMARIA	7C	3	50,665.54	138.15	329.25	158.25	341.60	737.05	3,231.30	-	55,601.14	85,670.98	42,221.28	17,134.20		
E0201	INSPECTOR DE ZONA DE ENSEÑANZA PRIMARIA	7D	2	49,700.43	138.15	329.25	158.25	305.43	610.30	2,040.26	6,419.96	59,702.03	83,851.22	41,417.03	16,770.24		



CONGRESO DEL ESTADO INDEPENDIENTE, LIBRE Y SOBERANO DE COAHUILA DE ZARAGOZA

“2019, Año del respeto y protección de los derechos humanos en el Estado de Coahuila de Zaragoza”



H. Congreso del Estado de
COAHUILA
LXI LEGISLATURA

ANEXO 14

GOBIERNO DEL ESTADO DE COAHUILA DE ZARAGOZA
PRESUPUESTO DE EGRESOS 2020
TABULADOR DE SUELDOS 2020 DEL PERSONAL DE EDUCACION BASICA DEL ESTADO DE COAHUILA
Puestos del Personal Docente de Educación Básica (Docentes, Supervisión y Directivos) (Modelo 1)

Pág. 6

Clave Concepto:	Sueldo y Prestaciones Géricas										Prestaciones Anuales				
	07,7A...7E	38	39	44	46	E9,EA...EE	SC	CP			24	30	32		
Categoría	Puestos	Nivel de sueldo	Zona Económica	Sueldo Mensual	Bono Desgrasa	Material didáctico	Previsión social múltiple	Fortalecimiento a la economía familiar	Asignación docente genérica	Servicios curriculares	Compensación provisional	Total Mensual Bruto	Aguinaldo	Día del Maestro	Prima Vacacional
E0201	INSPECTOR DE ZONA DE ENSEÑANZA PRIMARIA	7D	3	64,851.90	138.15	329.25	158.25	398.53	737.05	3,231.30	-	69,844.43	109,314.92	54,043.25	21,862.98
E0201	INSPECTOR DE ZONA DE ENSEÑANZA PRIMARIA	7E	2	63,616.56	138.15	329.25	158.25	356.33	610.30	2,040.26	6,419.96	73,669.06	107,044.77	53,013.80	21,408.95
E0201	INSPECTOR DE ZONA DE ENSEÑANZA PRIMARIA	7E	3	83,010.46	138.15	329.25	158.25	464.96	737.05	3,231.30	-	88,069.42	139,579.18	69,175.38	27,915.84
E0221	DIRECTOR DE PRIMARIA	07	2	10,835.91	92.80	280.30	103.50	82.25	375.15	1,120.31	3,303.18	16,193.40	18,685.10	9,029.93	3,373.02
E0221	DIRECTOR DE PRIMARIA	07	3	14,139.31	92.80	280.30	103.50	107.33	431.50	1,773.11	-	16,927.85	24,284.68	11,782.76	4,856.94
E0221	DIRECTOR DE PRIMARIA	7A	2	14,736.85	92.80	280.30	103.50	113.38	375.15	1,120.31	3,513.79	20,336.08	25,186.67	12,280.71	5,037.33
E0221	DIRECTOR DE PRIMARIA	7A	3	19,229.47	92.80	280.30	103.50	148.27	431.50	1,773.11	-	22,058.95	32,768.28	16,024.56	6,553.66
E0221	DIRECTOR DE PRIMARIA	7B	2	19,747.38	92.80	280.30	103.50	151.93	375.15	1,120.31	3,513.79	25,385.16	33,537.55	16,456.15	6,707.51
E0221	DIRECTOR DE PRIMARIA	7B	3	25,767.49	92.80	280.30	103.50	198.68	431.50	1,773.11	-	28,647.38	43,664.98	21,472.91	8,733.00
E0221	DIRECTOR DE PRIMARIA	8C	2	22,906.94	92.80	280.30	103.50	176.24	375.15	1,120.31	3,513.79	28,569.03	38,803.48	19,089.12	7,760.70
E0221	DIRECTOR DE PRIMARIA	8C	3	29,890.29	92.80	280.30	103.50	230.47	431.50	1,773.11	-	32,801.97	50,536.32	24,908.58	10,107.26
E0221	DIRECTOR DE PRIMARIA	7C	2	26,066.53	92.80	280.30	103.50	200.55	375.15	1,120.31	3,513.79	31,752.93	44,069.47	21,722.11	8,813.89
E0221	DIRECTOR DE PRIMARIA	7C	3	34,013.10	92.80	280.30	103.50	262.25	431.50	1,773.11	-	36,956.56	57,407.67	28,344.25	11,481.53
E0221	DIRECTOR DE PRIMARIA	7D	2	33,365.16	92.80	280.30	103.50	256.71	375.15	1,120.31	3,513.79	39,107.72	56,233.85	27,804.30	11,246.77
E0221	DIRECTOR DE PRIMARIA	7D	3	43,536.78	92.80	280.30	103.50	335.69	431.50	1,773.11	-	46,553.68	73,280.47	36,280.65	14,656.09
E0221	DIRECTOR DE PRIMARIA	7E	2	42,707.41	92.80	280.30	103.50	328.59	375.15	1,120.31	3,513.79	48,521.85	71,804.27	35,589.51	14,360.85
E0221	DIRECTOR DE PRIMARIA	7E	3	55,727.06	92.80	280.30	103.50	429.68	431.50	1,773.11	-	58,837.95	93,597.60	46,439.22	18,719.52
E0247	SUBDIRECTOR ACADEMICO DE PRIMARIA	07	2	9,789.46	92.80	279.69	120.62	78.14	459.27	1,391.08	3,900.15	16,111.21	17,081.22	8,157.88	3,416.24
E0247	SUBDIRECTOR ACADEMICO DE PRIMARIA	07	3	12,773.60	92.80	279.69	120.62	101.96	535.39	2,192.60	-	16,096.66	22,181.65	10,644.67	4,436.33
E0247	SUBDIRECTOR ACADEMICO DE PRIMARIA	7A	2	13,313.65	92.80	279.69	120.62	106.27	459.27	1,391.08	-	15,763.38	22,954.87	11,094.71	4,590.97
E0247	SUBDIRECTOR ACADEMICO DE PRIMARIA	7A	3	17,372.12	92.80	279.69	120.62	138.67	535.39	2,192.60	-	20,731.89	29,845.85	14,476.77	5,969.17
E0247	SUBDIRECTOR ACADEMICO DE PRIMARIA	7B	2	17,840.29	92.80	279.69	120.62	142.40	459.27	1,391.08	-	20,326.15	30,499.27	14,866.91	6,099.85
E0247	SUBDIRECTOR ACADEMICO DE PRIMARIA	7B	3	23,278.65	92.80	279.69	120.62	185.81	535.39	2,192.60	-	26,685.56	39,690.07	19,938.88	7,938.01
E0247	SUBDIRECTOR ACADEMICO DE PRIMARIA	8C	2	20,694.74	92.80	279.69	120.62	165.19	459.27	1,391.08	-	23,203.39	35,256.68	17,245.62	7,051.34
E0247	SUBDIRECTOR ACADEMICO DE PRIMARIA	8C	3	27,003.23	92.80	279.69	120.62	215.54	535.39	2,192.60	-	30,439.87	45,897.70	22,502.69	9,179.54
E0247	SUBDIRECTOR ACADEMICO DE PRIMARIA	7C	2	23,549.17	92.80	279.69	120.62	187.97	459.27	1,391.08	-	26,080.60	40,014.07	19,624.31	8,002.81
E0247	SUBDIRECTOR ACADEMICO DE PRIMARIA	7C	3	30,727.82	92.80	279.69	120.62	245.27	535.39	2,192.60	-	34,194.19	52,105.35	25,606.52	10,421.07
E0247	SUBDIRECTOR ACADEMICO DE PRIMARIA	7D	2	30,142.93	92.80	279.69	120.62	240.60	459.27	1,391.08	-	32,726.99	51,003.67	25,119.11	10,200.73
E0247	SUBDIRECTOR ACADEMICO DE PRIMARIA	7D	3	39,331.61	92.80	279.69	120.62	313.95	535.39	2,192.60	-	42,866.66	66,445.00	32,776.34	13,289.00
E0247	SUBDIRECTOR ACADEMICO DE PRIMARIA	7E	2	38,582.96	92.80	279.69	120.62	307.97	459.27	1,391.08	-	41,234.39	65,070.38	32,152.47	13,014.08
E0247	SUBDIRECTOR ACADEMICO DE PRIMARIA	7E	3	50,344.47	92.80	279.69	120.62	401.86	535.39	2,192.60	-	53,967.43	84,799.77	41,953.73	16,959.95
E0249	SUBDIRECTOR DE GESTION ESCOLAR PRIMARIA	07	2	9,789.46	92.80	279.69	120.62	78.14	459.27	1,391.08	3,900.15	16,111.21	17,081.22	8,157.88	3,416.24
E0249	SUBDIRECTOR DE GESTION ESCOLAR PRIMARIA	07	3	12,773.60	92.80	279.69	120.62	101.96	535.39	2,192.60	-	16,096.66	22,181.65	10,644.67	4,436.33
E0249	SUBDIRECTOR DE GESTION ESCOLAR PRIMARIA	7A	2	13,313.65	92.80	279.69	120.62	106.27	459.27	1,391.08	-	15,763.38	22,954.87	11,094.71	4,590.97
E0249	SUBDIRECTOR DE GESTION ESCOLAR PRIMARIA	7A	3	17,372.12	92.80	279.69	120.62	138.67	535.39	2,192.60	-	20,731.89	29,845.85	14,476.77	5,969.17



CONGRESO DEL ESTADO INDEPENDIENTE, LIBRE Y SOBERANO DE COAHUILA DE ZARAGOZA

“2019, Año del respeto y protección de los derechos humanos en el Estado de Coahuila de Zaragoza”



H. Congreso del Estado de
COAHUILA
LXI LEGISLATURA

ANEXO 14

GOBIERNO DEL ESTADO DE COAHUILA DE ZARAGOZA

PRESUPUESTO DE EGRESOS 2020
TABULADOR DE SUELDOS 2020 DEL PERSONAL DE EDUCACIÓN BÁSICA DEL ESTADO DE COAHUILA
Puestos del Personal Docente de Educación Básica (Docentes, Supervisión y Directivos) (Modelo 1)

Pág. 7

Categoría	Puestos	Clave Concepto:		Sueldo y Prestaciones Géricas										Prestaciones Anuales			
		07,7A...7E	38	39	44	46	E9,EA...EE	SC	CP	Total Mensual Bruto	24	30	32				
		Nivel de sueldo	Zona Económica	Sueldo Mensual	Bono Despensa	Material didáctico	Previsión social múltiple	Fortalecimiento a la economía familiar	Asignación docente genérica	Servicios concurrenciales	Compensación provisional		Aguiinaldo	Día del Maestro	Prima Vacacional		
E0249	SUBDIRECTOR DE GESTION ESCOLAR PRIMARIA	7B	2	17,840.29	92.80	279.69	120.62	142.40	459.27	1,391.08	-	20,326.15	30,499.27	14,866.91	6,099.85		
E0249	SUBDIRECTOR DE GESTION ESCOLAR PRIMARIA	7B	3	23,278.65	92.80	279.69	120.62	185.81	535.39	2,192.60	-	26,685.56	39,690.07	19,398.88	7,938.01		
E0249	SUBDIRECTOR DE GESTION ESCOLAR PRIMARIA	8C	2	20,694.74	92.80	279.69	120.62	165.19	459.27	1,391.08	-	23,203.39	35,256.68	17,245.62	7,051.34		
E0249	SUBDIRECTOR DE GESTION ESCOLAR PRIMARIA	8C	3	27,003.23	92.80	279.69	120.62	215.54	535.39	2,192.60	-	30,439.87	45,897.70	22,502.69	9,179.54		
E0249	SUBDIRECTOR DE GESTION ESCOLAR PRIMARIA	7C	2	23,549.17	92.80	279.69	120.62	187.97	459.27	1,391.08	-	26,080.60	40,014.07	19,624.31	8,002.81		
E0249	SUBDIRECTOR DE GESTION ESCOLAR PRIMARIA	7C	3	30,727.82	92.80	279.69	120.62	245.27	535.39	2,192.60	-	34,194.19	52,105.35	25,606.52	10,421.07		
E0249	SUBDIRECTOR DE GESTION ESCOLAR PRIMARIA	7D	2	30,142.93	92.80	279.69	120.62	240.60	459.27	1,391.08	-	32,726.99	51,003.67	25,119.11	10,200.73		
E0249	SUBDIRECTOR DE GESTION ESCOLAR PRIMARIA	7D	3	39,331.61	92.80	279.69	120.62	313.95	535.39	2,192.60	-	42,866.66	66,445.00	32,776.34	13,289.00		
E0249	SUBDIRECTOR DE GESTION ESCOLAR PRIMARIA	7E	2	38,582.96	92.80	279.69	120.62	307.97	459.27	1,391.08	-	41,234.39	65,070.38	32,152.47	13,014.08		
E0249	SUBDIRECTOR DE GESTION ESCOLAR PRIMARIA	7E	3	50,344.47	92.80	279.69	120.62	401.86	535.39	2,192.60	-	53,967.43	84,799.77	41,953.73	16,959.95		
E0261	HORAS DE ADIESTRAMIENTO PRIMARIA	07	2	335.96	3.75	11.05	4.15	2.96	12.90	39.48	102.41	512.66	581.43	279.97	116.29		
E0261	HORAS DE ADIESTRAMIENTO PRIMARIA	07	3	438.36	3.75	11.05	4.15	3.86	15.25	61.93	-	538.35	756.02	365.30	151.20		
E0263	HORAS DE INGLES EN PRIMARIA	07	2	436.99	3.75	11.25	4.15	3.85	15.40	51.36	120.60	647.35	753.98	364.16	150.80		
E0263	HORAS DE INGLES EN PRIMARIA	07	3	570.13	3.75	11.25	4.15	5.02	18.40	80.55	-	693.25	980.88	475.11	196.18		
E0263	HORAS DE INGLES EN PRIMARIA	7A	2	594.23	3.75	11.25	4.15	-	15.51	51.36	123.27	803.52	1,016.23	495.19	203.25		
E0263	HORAS DE INGLES EN PRIMARIA	7A	3	775.28	3.75	11.25	4.15	-	18.58	80.55	-	893.56	1,323.10	646.07	264.62		
E0263	HORAS DE INGLES EN PRIMARIA	7B	2	796.25	3.75	11.25	4.15	-	15.70	51.36	123.27	1,005.73	1,353.25	663.54	270.65		
E0263	HORAS DE INGLES EN PRIMARIA	7B	3	1,038.90	3.75	11.25	4.15	-	18.82	80.55	-	1,157.42	1,762.87	865.75	352.57		
E0263	HORAS DE INGLES EN PRIMARIA	7C	2	1,051.05	3.75	11.25	4.15	-	15.40	51.36	123.27	1,260.23	1,777.42	875.88	355.48		
E0263	HORAS DE INGLES EN PRIMARIA	7C	3	1,371.37	3.75	11.25	4.15	-	18.40	80.55	-	1,489.47	2,316.28	1,142.81	463.26		
E0263	HORAS DE INGLES EN PRIMARIA	7D	2	1,345.37	3.75	11.25	4.15	-	15.40	51.36	123.27	1,554.55	2,267.95	1,121.14	453.59		
E0263	HORAS DE INGLES EN PRIMARIA	7D	3	1,755.28	3.75	11.25	4.15	-	18.40	80.55	-	1,873.38	2,956.13	1,462.73	591.23		
E0263	HORAS DE INGLES EN PRIMARIA	7E	2	1,722.01	3.75	11.25	4.15	-	15.40	51.36	123.27	1,931.19	2,895.68	1,435.01	579.14		
E0263	HORAS DE INGLES EN PRIMARIA	7E	3	2,246.79	3.75	11.25	4.15	-	18.40	80.55	-	2,364.89	3,775.32	1,872.33	755.06		
E0265	HORAS DE ACOMPAÑANTE MUSICAL PARA PRIMARIAS	07	2	345.06	3.75	11.05	4.15	3.04	13.15	40.55	104.99	525.74	597.02	287.55	119.40		
E0265	HORAS DE ACOMPAÑANTE MUSICAL PARA PRIMARIAS	07	3	450.04	3.75	11.05	4.15	3.97	15.50	63.58	-	552.04	775.90	375.03	155.18		
E0265	HORAS DE ACOMPAÑANTE MUSICAL PARA PRIMARIAS	7A	2	460.47	3.75	11.05	4.15	4.06	13.25	40.55	111.87	649.15	789.53	383.73	157.91		
E0265	HORAS DE ACOMPAÑANTE MUSICAL PARA PRIMARIAS	7A	3	595.96	3.75	11.05	4.15	5.25	15.64	63.58	-	699.38	1,019.33	496.63	203.87		
E0265	HORAS DE ACOMPAÑANTE MUSICAL PARA PRIMARIAS	7B	2	601.95	3.75	11.05	4.15	5.30	13.40	40.55	111.87	792.02	1,025.58	501.63	205.12		
E0265	HORAS DE ACOMPAÑANTE MUSICAL PARA PRIMARIAS	7B	3	774.44	3.75	11.05	4.15	6.82	15.83	63.58	-	879.62	1,317.12	645.37	263.42		
E0265	HORAS DE ACOMPAÑANTE MUSICAL PARA PRIMARIAS	7C	2	825.77	3.75	11.05	4.15	7.28	13.15	40.55	111.87	1,017.57	1,398.20	688.14	279.64		
E0265	HORAS DE ACOMPAÑANTE MUSICAL PARA PRIMARIAS	7C	3	1,056.90	3.75	11.05	4.15	9.31	15.50	63.58	-	1,164.24	1,787.33	880.75	357.47		
E0265	HORAS DE ACOMPAÑANTE MUSICAL PARA PRIMARIAS	7D	2	1,026.87	3.75	11.05	4.15	9.05	13.15	40.55	111.87	1,220.44	1,733.37	855.73	346.67		
E0265	HORAS DE ACOMPAÑANTE MUSICAL PARA PRIMARIAS	7D	3	1,310.62	3.75	11.05	4.15	11.55	15.50	63.58	-	1,420.20	2,210.20	1,092.18	442.04		
E0265	HORAS DE ACOMPAÑANTE MUSICAL PARA PRIMARIAS	7E	2	1,284.22	3.75	11.05	4.15	11.32	13.15	40.55	111.87	1,480.06	2,162.28	1,070.18	432.46		



CONGRESO DEL ESTADO INDEPENDIENTE, LIBRE Y SOBERANO DE COAHUILA DE ZARAGOZA

"2019, Año del respeto y protección de los derechos humanos en el Estado de Coahuila de Zaragoza"



H. Congreso del Estado de
COAHUILA
LXI LEGISLATURA

ANEXO 14

GOBIERNO DEL ESTADO DE COAHUILA DE ZARAGOZA
PRESUPUESTO DE EGRESOS 2020
TABULADOR DE SUELDOS 2020 DEL PERSONAL DE EDUCACION BASICA DEL ESTADO DE COAHUILA
Puestos del Personal Docente de Educación Básica (Docentes, Supervisión y Directivos) (Modelo 1)

Pág. 8

Categoría	Puestos	Clave Concepto:	Sueldo y Prestaciones Géricas										Prestaciones Anuales			
			07,7A...7E	38	39	44	46	E9,EA...EE	SC	CP	Total Mensual Bruto	24	30	32		
			Nivel de sueldo	Zona Económica	Sueldo Mensual	Bono Desgrasa	Material didáctico	Previsión social múltiple	Fortalecimiento a la economía familiar	Asignación docente genérica	Servicios curriculares	Compensación provisional		Aguinaldo	Día del Maestro	Prima Vacacional
E0265	HORAS DE ACOMPAÑANTE MUSICAL PARA PRIMARIAS	7E	3	1,635.45	3.75	11.05	4.15	14.41	15.50	63.58	-	-	1,747.89	2,751.58	1,362.88	550.32
E0267	HORAS DE EDUCACION FISICA PRIMARIA	07	2	437.00	3.75	11.25	4.15	3.85	15.40	51.35	120.60	-	647.35	754.00	364.17	150.80
E0267	HORAS DE EDUCACION FISICA PRIMARIA	07	3	570.15	3.75	11.25	4.15	5.02	18.40	80.54	-	-	693.26	980.92	475.13	196.18
E0267	HORAS DE EDUCACION FISICA PRIMARIA	7A	2	581.12	3.75	11.25	4.15	5.12	15.51	51.35	123.27	-	795.52	994.38	484.27	198.88
E0267	HORAS DE EDUCACION FISICA PRIMARIA	7A	3	752.09	3.75	11.25	4.15	6.63	18.58	80.54	-	-	876.99	1,284.45	626.74	256.89
E0267	HORAS DE EDUCACION FISICA PRIMARIA	7B	2	757.38	3.75	11.25	4.15	6.67	15.70	51.35	123.27	-	973.52	1,288.47	631.15	257.69
E0267	HORAS DE EDUCACION FISICA PRIMARIA	7B	3	974.80	3.75	11.25	4.15	8.59	18.82	80.54	-	-	1,101.90	1,656.03	812.33	331.21
E0267	HORAS DE EDUCACION FISICA PRIMARIA	7C	2	1,036.03	3.75	11.25	4.15	9.13	15.40	51.35	123.27	-	1,254.33	1,752.38	863.36	350.48
E0267	HORAS DE EDUCACION FISICA PRIMARIA	7C	3	1,327.09	3.75	11.25	4.15	11.69	18.40	80.54	-	-	1,456.87	2,242.48	1,105.91	448.50
E0267	HORAS DE EDUCACION FISICA PRIMARIA	7D	2	1,286.45	3.75	11.25	4.15	11.34	15.40	51.35	123.27	-	1,506.96	2,169.75	1,072.04	433.95
E0267	HORAS DE EDUCACION FISICA PRIMARIA	7D	3	1,643.35	3.75	11.25	4.15	14.48	18.40	80.54	-	-	1,775.92	2,769.58	1,369.46	553.92
E0267	HORAS DE EDUCACION FISICA PRIMARIA	7E	2	1,607.57	3.75	11.25	4.15	14.16	15.40	51.35	123.27	-	1,830.90	2,704.95	1,339.64	540.99
E0267	HORAS DE EDUCACION FISICA PRIMARIA	7E	3	2,048.01	3.75	11.25	4.15	18.05	18.40	80.54	-	-	2,184.15	3,444.02	1,706.68	688.80
E0270	COORDINADOR REGIONAL DE INSPECTORES PRIMARIAS	07	2	23,244.06	145.30	341.80	168.00	196.82	653.02	2,620.58	6,840.38	-	34,209.96	39,828.47	19,370.05	7,965.69
E0270	COORDINADOR REGIONAL DE INSPECTORES PRIMARIAS	07	3	30,329.92	145.30	341.80	168.00	256.82	779.13	4,113.32	-	-	36,134.29	51,848.42	25,274.93	10,369.68
E0271	PLAZA DE ENSEÑANZA MUSICAL	07	2	8,401.24	92.80	280.30	103.50	74.03	320.70	987.27	2,561.18	-	12,821.02	14,536.57	7,001.03	2,907.31
E0271	PLAZA DE ENSEÑANZA MUSICAL	07	3	10,962.41	92.80	280.30	103.50	96.59	379.70	1,548.86	-	-	13,464.16	18,903.52	9,135.34	3,780.70
E0271	PLAZA DE ENSEÑANZA MUSICAL	7A	2	11,425.96	92.80	280.30	103.50	100.68	378.64	987.27	2,729.44	-	16,098.59	19,674.33	9,521.63	3,934.87
E0271	PLAZA DE ENSEÑANZA MUSICAL	7A	3	14,908.88	92.80	280.30	103.50	131.37	466.05	1,548.86	-	-	17,531.76	25,624.88	12,424.07	5,124.98
E0271	PLAZA DE ENSEÑANZA MUSICAL	7B	2	15,310.79	92.80	280.30	103.50	134.91	382.54	987.27	2,729.44	-	20,021.55	26,155.55	12,758.99	5,231.11
E0271	PLAZA DE ENSEÑANZA MUSICAL	7B	3	19,977.95	92.80	280.30	103.50	176.03	471.19	1,548.86	-	-	22,650.63	34,081.90	16,648.29	6,816.38
E0271	PLAZA DE ENSEÑANZA MUSICAL	8C	2	17,760.44	92.80	280.30	103.50	156.49	320.70	987.27	2,729.44	-	22,430.94	30,135.23	14,800.37	6,027.05
E0271	PLAZA DE ENSEÑANZA MUSICAL	8C	3	23,174.31	92.80	280.30	103.50	204.20	379.70	1,548.86	-	-	25,783.67	39,256.68	19,311.93	7,851.34
E0271	PLAZA DE ENSEÑANZA MUSICAL	7C	2	20,210.17	92.80	280.30	103.50	178.08	320.70	987.27	2,729.44	-	24,902.26	34,218.12	16,841.81	6,843.62
E0271	PLAZA DE ENSEÑANZA MUSICAL	7C	3	26,370.86	92.80	280.30	103.50	232.36	379.70	1,548.86	-	-	29,008.38	44,584.27	21,975.72	8,916.85
E0271	PLAZA DE ENSEÑANZA MUSICAL	7D	2	25,868.99	92.80	280.30	103.50	227.94	320.70	987.27	2,729.44	-	30,610.94	43,649.48	21,557.49	8,729.90
E0271	PLAZA DE ENSEÑANZA MUSICAL	7D	3	33,754.68	92.80	280.30	103.50	297.43	379.70	1,548.86	-	-	36,457.27	56,890.63	28,128.90	11,378.13
E0271	PLAZA DE ENSEÑANZA MUSICAL	7E	2	33,112.31	92.80	280.30	103.50	291.77	320.70	987.27	2,729.44	-	37,918.09	55,721.68	27,593.59	11,144.34
E0271	PLAZA DE ENSEÑANZA MUSICAL	7E	3	43,205.95	92.80	280.30	103.50	380.70	379.70	1,548.86	-	-	45,991.81	72,642.75	36,004.96	14,528.55
E0272	PLAZA DE EDUC. TECNOLOGICAS PRIMARIA	07	2	8,401.24	92.80	280.30	103.50	74.03	320.70	987.27	2,561.18	-	12,821.02	14,536.57	7,001.03	2,907.31
E0272	PLAZA DE EDUC. TECNOLOGICAS PRIMARIA	07	3	10,962.41	92.80	280.30	103.50	96.59	379.70	1,548.86	-	-	13,464.16	18,903.52	9,135.34	3,780.70
E0272	PLAZA DE EDUC. TECNOLOGICAS PRIMARIA	7A	2	11,425.96	92.80	280.30	103.50	100.68	378.64	987.27	2,729.44	-	16,098.59	19,674.33	9,521.63	3,934.87
E0272	PLAZA DE EDUC. TECNOLOGICAS PRIMARIA	7A	3	14,908.88	92.80	280.30	103.50	131.37	466.05	1,548.86	-	-	17,531.76	25,624.88	12,424.07	5,124.98
E0272	PLAZA DE EDUC. TECNOLOGICAS PRIMARIA	7B	2	15,310.79	92.80	280.30	103.50	134.91	382.54	987.27	2,729.44	-	20,021.55	26,155.55	12,758.99	5,231.11
E0272	PLAZA DE EDUC. TECNOLOGICAS PRIMARIA	7B	3	19,977.95	92.80	280.30	103.50	176.03	471.19	1,548.86	-	-	22,650.63	34,081.90	16,648.29	6,816.38



CONGRESO DEL ESTADO INDEPENDIENTE, LIBRE Y SOBERANO DE COAHUILA DE ZARAGOZA

“2019, Año del respeto y protección de los derechos humanos en el Estado de Coahuila de Zaragoza”



H. Congreso del Estado de
COAHUILA
LXI LEGISLATURA

ANEXO 14

GOBIERNO DEL ESTADO DE COAHUILA DE ZARAGOZA
PRESUPUESTO DE EGRESOS 2020
TABULADOR DE SUELDOS 2020 DEL PERSONAL DE EDUCACION BASICA DEL ESTADO DE COAHUILA
Puestos del Personal Docente de Educación Básica (Docentes, Supervisión y Directivos) (Modelo 1)

Pág. 9

Categoría	Puestos	Clave Concepto:		Sueldo y Prestaciones Géricas										Prestaciones Anuales			
		07,7A...7E	38	39	44	46	E9,EA...EE	SC	CP	Total Mensual Bruto	24	30	32				
		Nivel de sueldo	Zona Económica	Sueldo Mensual	Bono Desgrasa	Material didáctico	Previsión social múltiple	Fortalecimiento a la economía familiar	Asignación docente genérica	Servicios curriculares	Compensación provisional		Aguinaldo	Día del Maestro	Prima Vacacional		
E0272	PLAZA DE EDUC. TECNOLOGICAS PRIMARIA	BC	2	17,760.44	92.80	280.30	103.50	156.49	320.70	987.27	2,729.44	22,430.94	30,135.23	14,800.37	6,027.05		
E0272	PLAZA DE EDUC. TECNOLOGICAS PRIMARIA	BC	3	23,174.31	92.80	280.30	103.50	204.20	379.70	1,548.86	-	25,783.67	39,256.68	19,311.93	7,851.34		
E0272	PLAZA DE EDUC. TECNOLOGICAS PRIMARIA	7C	2	20,210.17	92.80	280.30	103.50	178.08	320.70	987.27	2,729.44	24,902.26	34,218.12	16,841.81	6,843.62		
E0272	PLAZA DE EDUC. TECNOLOGICAS PRIMARIA	7C	3	26,370.86	92.80	280.30	103.50	232.36	379.70	1,548.86	-	29,008.38	44,584.27	21,975.72	8,916.85		
E0272	PLAZA DE EDUC. TECNOLOGICAS PRIMARIA	7D	2	25,868.99	92.80	280.30	103.50	227.94	320.70	987.27	2,729.44	30,610.94	43,649.48	21,557.49	8,729.90		
E0272	PLAZA DE EDUC. TECNOLOGICAS PRIMARIA	7D	3	33,754.68	92.80	280.30	103.50	297.43	379.70	1,548.86	-	36,457.27	56,890.63	28,128.90	11,378.13		
E0272	PLAZA DE EDUC. TECNOLOGICAS PRIMARIA	7E	2	33,112.31	92.80	280.30	103.50	291.77	320.70	987.27	2,729.44	37,918.09	55,721.68	27,593.59	11,144.34		
E0272	PLAZA DE EDUC. TECNOLOGICAS PRIMARIA	7E	3	43,205.95	92.80	280.30	103.50	380.70	379.70	1,548.86	-	45,991.81	72,642.75	36,004.96	14,528.55		
E0273	PLAZA DE PRIMARIA CON ESTUDIOS DE U. P. N. (40 HRS. SEC)	07	2	17,478.20	92.80	311.80	135.60	154.01	614.00	2,048.45	3,215.63	24,050.49	30,153.67	14,565.17	6,030.73		
E0273	PLAZA DE PRIMARIA CON ESTUDIOS DE U. P. N. (40 HRS. SEC)	07	3	22,804.10	92.80	311.80	135.60	200.94	736.00	3,214.79	-	27,496.03	39,233.50	19,003.42	7,846.70		
E0275	SUBDIRECTOR DE PRIMARIA	07	2	8,868.05	92.80	280.30	103.50	78.14	347.92	1,042.13	2,703.40	13,516.24	15,359.95	7,390.04	3,071.99		
E0275	SUBDIRECTOR DE PRIMARIA	07	3	11,571.43	92.80	280.30	103.50	101.96	405.60	1,634.90	-	14,190.49	19,961.72	9,642.86	3,992.34		
E0281	MAESTRO DE GRUPO DE PRIMARIA	07	2	8,401.24	92.80	280.30	103.50	74.03	320.70	987.27	2,561.18	12,821.02	14,536.57	7,001.03	2,907.31		
E0281	MAESTRO DE GRUPO DE PRIMARIA	07	3	10,962.41	92.80	280.30	103.50	96.59	379.70	1,548.86	-	13,464.16	18,903.52	9,135.34	3,780.70		
E0281	MAESTRO DE GRUPO DE PRIMARIA	7A	2	11,425.96	92.80	280.30	103.50	100.68	378.64	987.27	2,729.44	16,098.59	19,674.33	9,521.63	3,934.87		
E0281	MAESTRO DE GRUPO DE PRIMARIA	7A	3	14,908.88	92.80	280.30	103.50	131.37	466.05	1,548.86	-	17,531.76	25,624.88	12,424.07	5,124.98		
E0281	MAESTRO DE GRUPO DE PRIMARIA	7B	2	15,310.79	92.80	280.30	103.50	134.91	382.54	987.27	2,729.44	20,021.55	26,155.55	12,758.99	5,231.11		
E0281	MAESTRO DE GRUPO DE PRIMARIA	7B	3	19,977.95	92.80	280.30	103.50	176.03	471.19	1,548.86	-	22,650.63	34,081.90	16,648.29	6,816.38		
E0281	MAESTRO DE GRUPO DE PRIMARIA	8C	2	17,760.44	92.80	280.30	103.50	156.49	320.70	987.27	2,729.44	22,430.94	30,135.23	14,800.37	6,027.05		
E0281	MAESTRO DE GRUPO DE PRIMARIA	8C	3	23,174.31	92.80	280.30	103.50	204.20	379.70	1,548.86	-	25,783.67	39,256.68	19,311.93	7,851.34		
E0281	MAESTRO DE GRUPO DE PRIMARIA	7C	2	20,210.17	92.80	280.30	103.50	178.08	320.70	987.27	2,729.44	24,902.26	34,218.12	16,841.81	6,843.62		
E0281	MAESTRO DE GRUPO DE PRIMARIA	7C	3	26,370.86	92.80	280.30	103.50	232.36	379.70	1,548.86	-	29,008.38	44,584.27	21,975.72	8,916.85		
E0281	MAESTRO DE GRUPO DE PRIMARIA	7D	2	25,868.99	92.80	280.30	103.50	227.94	320.70	987.27	2,729.44	30,610.94	43,649.48	21,557.49	8,729.90		
E0281	MAESTRO DE GRUPO DE PRIMARIA	7D	3	33,754.68	92.80	280.30	103.50	297.43	379.70	1,548.86	-	36,457.27	56,890.63	28,128.90	11,378.13		
E0281	MAESTRO DE GRUPO DE PRIMARIA	7E	2	33,112.31	92.80	280.30	103.50	291.77	320.70	987.27	2,729.44	37,918.09	55,721.68	27,593.59	11,144.34		
E0281	MAESTRO DE GRUPO DE PRIMARIA	7E	3	43,205.95	92.80	280.30	103.50	380.70	379.70	1,548.86	-	45,991.81	72,642.75	36,004.96	14,528.55		
E0283	PLAZA DE EDUCACION FISICA PRIMARIA	07	2	8,401.24	92.80	280.30	103.50	74.03	320.70	987.27	2,561.18	12,821.02	14,536.57	7,001.03	2,907.31		
E0283	PLAZA DE EDUCACION FISICA PRIMARIA	07	3	10,962.41	92.80	280.30	103.50	96.59	379.70	1,548.86	-	13,464.16	18,903.52	9,135.34	3,780.70		
E0283	PLAZA DE EDUCACION FISICA PRIMARIA	7A	2	11,425.96	92.80	280.30	103.50	100.68	378.64	987.27	2,729.44	16,098.59	19,674.33	9,521.63	3,934.87		
E0283	PLAZA DE EDUCACION FISICA PRIMARIA	7A	3	14,908.88	92.80	280.30	103.50	131.37	466.05	1,548.86	-	17,531.76	25,624.88	12,424.07	5,124.98		
E0283	PLAZA DE EDUCACION FISICA PRIMARIA	7B	2	15,310.79	92.80	280.30	103.50	134.91	382.54	987.27	2,729.44	20,021.55	26,155.55	12,758.99	5,231.11		
E0283	PLAZA DE EDUCACION FISICA PRIMARIA	7B	3	19,977.95	92.80	280.30	103.50	176.03	471.19	1,548.86	-	22,650.63	34,081.90	16,648.29	6,816.38		
E0283	PLAZA DE EDUCACION FISICA PRIMARIA	8C	2	17,760.44	92.80	280.30	103.50	156.49	320.70	987.27	2,729.44	22,430.94	30,135.23	14,800.37	6,027.05		
E0283	PLAZA DE EDUCACION FISICA PRIMARIA	8C	3	23,174.31	92.80	280.30	103.50	204.20	379.70	1,548.86	-	25,783.67	39,256.68	19,311.93	7,851.34		
E0283	PLAZA DE EDUCACION FISICA PRIMARIA	7C	2	20,210.17	92.80	280.30	103.50	178.08	320.70	987.27	2,729.44	24,902.26	34,218.12	16,841.81	6,843.62		



CONGRESO DEL ESTADO INDEPENDIENTE, LIBRE Y SOBERANO DE COAHUILA DE ZARAGOZA

"2019, Año del respeto y protección de los derechos humanos en el Estado de Coahuila de Zaragoza"



H. Congreso del Estado de
COAHUILA
LXI LEGISLATURA

ANEXO 14

GOBIERNO DEL ESTADO DE COAHUILA DE ZARAGOZA
PRESUPUESTO DE EGRESOS 2020
TABULADOR DE SUELDOS 2020 DEL PERSONAL DE EDUCACION BASICA DEL ESTADO DE COAHUILA
Puestos del Personal Docente de Educación Básica (Docentes, Supervisión y Directivos) (Modelo 1)

Pág. 10

Categoría	Puestos	Clave Concepto:		Sueldo y Prestaciones Géricas										Prestaciones Anuales		
		Nivel de sueldo	Zona Económica	07,7A...7E	38	39	44	46	E9,EA...EE	SC	CP	Total Mensual Bruto	24	30	32	
				Sueldo Mensual	Bono Desgrasa	Material didáctico	Previsión social múltiple	Fortalecimiento a la economía familiar	Asignación docente genérica	Servicios curriculares	Compensación provisional		Aguinaldo	Día del Maestro	Prima Vacacional	
E0283	PLAZA DE EDUCACION FISICA PRIMARIA	7C	3	26,370.86	92.80	280.30	103.50	232.36	379.70	1,548.86	-	29,008.38	44,584.27	21,975.72	8,916.85	
E0283	PLAZA DE EDUCACION FISICA PRIMARIA	7D	2	25,868.99	92.80	280.30	103.50	227.94	320.70	987.27	2,729.44	30,610.94	43,649.48	21,557.49	8,729.90	
E0283	PLAZA DE EDUCACION FISICA PRIMARIA	7D	3	33,754.68	92.80	280.30	103.50	297.43	379.70	1,548.86	-	36,457.27	56,890.63	28,128.90	11,378.13	
E0283	PLAZA DE EDUCACION FISICA PRIMARIA	7E	2	33,112.31	92.80	280.30	103.50	291.77	320.70	987.27	2,729.44	37,918.09	55,721.68	27,593.59	11,144.34	
E0283	PLAZA DE EDUCACION FISICA PRIMARIA	7E	3	43,205.95	92.80	280.30	103.50	380.70	379.70	1,548.86	-	45,991.81	72,642.75	36,004.96	14,528.55	
E0299	MAESTRO 3/4 DE TIEMPO CON F. C.	07	2	11,089.62	92.80	280.30	103.50	97.72	378.35	1,303.19	3,380.70	16,726.18	19,113.28	9,241.35	3,822.66	
E0299	MAESTRO 3/4 DE TIEMPO CON F. C.	07	3	14,470.34	92.80	280.30	103.50	127.50	465.65	2,044.49	-	17,584.58	24,893.32	12,058.62	4,978.66	
E0301	INSPECTOR GENERAL DE SEGUNDA ENSEÑANZA	07	2	28,529.74	134.00	328.20	153.20	197.18	786.15	2,951.25	7,984.17	41,063.89	48,859.82	23,774.78	9,771.96	
E0301	INSPECTOR GENERAL DE SEGUNDA ENSEÑANZA	07	3	37,221.44	134.00	328.20	153.20	257.26	960.40	4,671.47	-	43,725.97	63,636.40	31,017.87	12,727.28	
E0301	INSPECTOR GENERAL DE SEGUNDA ENSEÑANZA	7A	2	34,643.26	134.00	328.20	153.20	239.44	786.15	2,951.25	8,153.36	47,388.86	59,049.02	28,869.38	11,809.80	
E0301	INSPECTOR GENERAL DE SEGUNDA ENSEÑANZA	7A	3	45,197.45	134.00	328.20	153.20	312.39	960.40	4,671.47	-	51,757.11	76,929.75	37,664.54	15,385.95	
E0301	INSPECTOR GENERAL DE SEGUNDA ENSEÑANZA	7B	2	43,845.39	134.00	328.20	153.20	287.89	786.15	2,951.25	8,153.36	56,639.44	74,385.90	36,537.83	14,877.18	
E0301	INSPECTOR GENERAL DE SEGUNDA ENSEÑANZA	7B	3	57,203.02	134.00	328.20	153.20	375.61	960.40	4,671.47	-	63,825.90	96,939.03	47,669.18	19,387.81	
E0301	INSPECTOR GENERAL DE SEGUNDA ENSEÑANZA	7C	2	57,875.92	134.00	328.20	153.20	342.73	786.15	2,951.25	8,153.36	70,724.81	97,770.12	48,229.93	19,554.02	
E0301	INSPECTOR GENERAL DE SEGUNDA ENSEÑANZA	7C	3	75,508.00	134.00	328.20	153.20	447.16	960.40	4,671.47	-	82,202.43	127,447.33	62,923.33	25,489.47	
E0301	INSPECTOR GENERAL DE SEGUNDA ENSEÑANZA	7D	2	74,081.17	134.00	328.20	153.20	399.85	786.15	2,951.25	8,153.36	86,987.18	124,778.87	61,734.31	24,955.77	
E0301	INSPECTOR GENERAL DE SEGUNDA ENSEÑANZA	7D	3	96,650.24	134.00	328.20	153.20	521.69	960.40	4,671.47	-	103,419.20	162,684.40	80,541.87	32,536.88	
E0301	INSPECTOR GENERAL DE SEGUNDA ENSEÑANZA	7E	2	94,823.89	134.00	328.20	153.20	466.49	786.15	2,951.25	8,153.36	107,796.54	159,350.07	79,019.91	31,870.01	
E0301	INSPECTOR GENERAL DE SEGUNDA ENSEÑANZA	7E	3	123,712.32	134.00	328.20	153.20	608.63	960.40	4,671.47	-	130,568.22	207,787.87	103,093.60	41,557.57	
E0321	DIRECTOR DE SECUNDARIA	07	2	25,633.87	134.00	328.20	153.20	192.46	731.05	2,708.98	6,602.82	36,484.58	43,941.53	21,361.56	8,788.31	
E0321	DIRECTOR DE SECUNDARIA	07	3	33,443.34	134.00	328.20	153.20	251.10	893.80	4,272.05	-	39,475.69	57,228.57	27,869.45	11,445.71	
E0321	DIRECTOR DE SECUNDARIA	7A	2	31,126.85	134.00	328.20	153.20	233.69	731.05	2,708.98	6,754.89	42,170.86	53,096.50	25,939.04	10,619.30	
E0321	DIRECTOR DE SECUNDARIA	7A	3	40,609.77	134.00	328.20	153.20	304.90	893.80	4,272.05	-	46,695.92	69,172.62	33,841.48	13,834.52	
E0321	DIRECTOR DE SECUNDARIA	7B	2	39,394.90	134.00	328.20	153.20	280.99	731.05	2,708.98	6,754.89	50,486.21	66,876.58	32,829.08	13,375.32	
E0321	DIRECTOR DE SECUNDARIA	7B	3	51,396.72	134.00	328.20	153.20	366.61	893.80	4,272.05	-	57,544.58	87,150.87	42,830.60	17,430.17	
E0321	DIRECTOR DE SECUNDARIA	7C	2	52,001.28	134.00	328.20	153.20	334.51	731.05	2,708.98	6,754.89	63,146.11	87,887.22	43,334.40	17,577.44	
E0321	DIRECTOR DE SECUNDARIA	7C	3	67,843.64	134.00	328.20	153.20	436.44	893.80	4,272.05	-	74,061.33	114,562.40	56,536.37	22,912.48	
E0321	DIRECTOR DE SECUNDARIA	7D	2	66,561.63	134.00	328.20	153.20	390.26	731.05	2,708.98	6,754.89	77,762.21	112,154.47	55,468.03	22,430.89	
E0321	DIRECTOR DE SECUNDARIA	7D	3	86,839.89	134.00	328.20	153.20	509.18	893.80	4,272.05	-	93,130.32	146,222.82	72,366.58	29,244.56	
E0321	DIRECTOR DE SECUNDARIA	7E	2	85,198.87	134.00	328.20	153.20	455.31	731.05	2,708.98	6,754.89	96,464.50	143,216.53	70,999.06	28,643.31	
E0321	DIRECTOR DE SECUNDARIA	7E	3	111,155.05	134.00	328.20	153.20	594.04	893.80	4,272.05	-	117,530.34	186,748.08	92,629.21	37,349.62	
E0341	SUBDIRECTOR SECRETARIO DE SECUNDARIA	07	2	24,647.76	134.00	328.20	153.20	187.75	713.40	2,605.28	5,926.48	34,696.07	42,268.60	20,539.80	8,453.72	
E0341	SUBDIRECTOR SECRETARIO DE SECUNDARIA	07	3	32,156.77	134.00	328.20	153.20	244.96	871.50	4,108.38	-	37,997.01	55,047.12	26,797.31	11,009.42	
E0341	SUBDIRECTOR SECRETARIO DE SECUNDARIA	7A	2	29,929.41	134.00	328.20	153.20	227.98	713.40	2,605.28	6,072.64	40,164.11	51,071.35	24,941.18	10,214.27	
E0341	SUBDIRECTOR SECRETARIO DE SECUNDARIA	7A	3	39,047.51	134.00	328.20	153.20	297.45	871.50	4,108.38	-	44,940.24	66,531.68	32,539.59	13,306.34	



CONGRESO DEL ESTADO INDEPENDIENTE, LIBRE Y SOBERANO DE COAHUILA DE ZARAGOZA

“2019, Año del respeto y protección de los derechos humanos en el Estado de Coahuila de Zaragoza”



H. Congreso del Estado de
COAHUILA
LXI LEGISLATURA

ANEXO 14

GOBIERNO DEL ESTADO DE COAHUILA DE ZARAGOZA
PRESUPUESTO DE EGRESOS 2020
TABULADOR DE SUELDOS 2020 DEL PERSONAL DE EDUCACIÓN BÁSICA DEL ESTADO DE COAHUILA
Puestos del Personal Docente de Educación Básica (Docentes, Supervisión y Directivos) (Modelo 1)

Pág. 11

Categoría	Puestos	Clave Concepto:		Sueldo y Prestaciones Géricas										Prestaciones Anuales			
		07,7A...7E	38	39	44	46	E9,EA...EE	SC	CP	Total Mensual Bruto	24	30	32				
		Nivel de sueldo	Zona Económica	Sueldo Mensual	Bono Despesa	Material didáctico	Previsión social múltiple	Fortalecimiento a la economía familiar	Asignación docente genérica	Servicios co-curriculares	Compensación provisional		Aguinaldo	Día del Maestro	Prima Vacacional		
E0341	SUBDIRECTOR SECRETARIO DE SECUNDARIA	7B	2	37,879.41	134.00	328.20	153.20	274.12	713.40	2,605.28	6,072.64	48,160.25	64,321.35	31,566.18	12,864.27		
E0341	SUBDIRECTOR SECRETARIO DE SECUNDARIA	7B	3	49,419.53	134.00	328.20	153.20	357.64	871.50	4,108.38	-	55,372.45	83,818.38	41,182.94	16,763.68		
E0341	SUBDIRECTOR SECRETARIO DE SECUNDARIA	7C	2	50,000.82	134.00	328.20	153.20	326.33	713.40	2,605.28	6,072.64	60,333.87	84,523.70	41,667.35	16,904.74		
E0341	SUBDIRECTOR SECRETARIO DE SECUNDARIA	7C	3	65,233.77	134.00	328.20	153.20	425.77	871.50	4,108.38	-	71,254.82	110,175.45	54,361.48	22,035.09		
E0341	SUBDIRECTOR SECRETARIO DE SECUNDARIA	7D	2	64,001.02	134.00	328.20	153.20	380.72	713.40	2,605.28	6,072.64	74,388.46	107,857.37	53,334.18	21,571.47		
E0341	SUBDIRECTOR SECRETARIO DE SECUNDARIA	7D	3	83,499.24	134.00	328.20	153.20	496.73	871.50	4,108.38	-	89,591.25	140,617.90	69,582.70	28,123.58		
E0341	SUBDIRECTOR SECRETARIO DE SECUNDARIA	7E	2	81,921.32	134.00	328.20	153.20	444.18	713.40	2,605.28	6,072.64	92,372.22	137,724.53	68,267.77	27,544.91		
E0341	SUBDIRECTOR SECRETARIO DE SECUNDARIA	7E	3	106,879.01	134.00	328.20	153.20	579.52	871.50	4,108.38	-	113,053.81	179,584.18	89,065.84	35,916.84		
E0363	HORAS ACADÉMICAS DE SECUNDARIA	07	2	437.00	3.75	11.25	4.15	3.85	15.40	51.36	120.60	647.36	754.00	364.17	150.80		
E0363	HORAS ACADÉMICAS DE SECUNDARIA	07	3	570.15	3.75	11.25	4.15	5.02	18.40	80.55	-	693.27	980.92	475.13	196.18		
E0363	HORAS ACADÉMICAS DE SECUNDARIA	7A	2	594.23	3.75	11.25	4.15	5.12	15.51	51.36	123.27	808.64	1,016.23	495.19	203.25		
E0363	HORAS ACADÉMICAS DE SECUNDARIA	7A	3	775.28	3.75	11.25	4.15	6.63	18.58	80.55	-	900.19	1,323.10	646.07	264.62		
E0363	HORAS ACADÉMICAS DE SECUNDARIA	7B	2	796.25	3.75	11.25	4.15	6.67	15.70	51.36	123.27	1,012.40	1,353.25	663.54	270.65		
E0363	HORAS ACADÉMICAS DE SECUNDARIA	7B	3	1,038.88	3.75	11.25	4.15	8.59	18.82	80.55	-	1,165.99	1,762.83	865.73	352.57		
E0363	HORAS ACADÉMICAS DE SECUNDARIA	7C	2	1,051.05	3.75	11.25	4.15	9.13	15.40	51.36	123.27	1,269.36	1,777.42	875.88	355.48		
E0363	HORAS ACADÉMICAS DE SECUNDARIA	7C	3	1,371.37	3.75	11.25	4.15	11.69	18.40	80.55	-	1,501.16	2,316.28	1,142.81	463.26		
E0363	HORAS ACADÉMICAS DE SECUNDARIA	7D	2	1,345.36	3.75	11.25	4.15	11.34	15.40	51.36	123.27	1,565.88	2,267.93	1,121.13	453.59		
E0363	HORAS ACADÉMICAS DE SECUNDARIA	7D	3	1,755.29	3.75	11.25	4.15	14.48	18.40	80.55	-	1,887.87	2,956.15	1,462.74	591.23		
E0363	HORAS ACADÉMICAS DE SECUNDARIA	7E	2	1,722.01	3.75	11.25	4.15	14.16	15.40	51.36	123.27	1,945.35	2,895.68	1,435.01	579.14		
E0363	HORAS ACADÉMICAS DE SECUNDARIA	7E	3	2,246.79	3.75	11.25	4.15	18.05	18.40	80.55	-	2,382.94	3,775.32	1,872.33	755.06		
E0365	HORAS DE ADIESTRAMIENTO DE SECUNDARIA	07	2	437.00	3.75	11.25	4.15	3.85	15.40	51.36	120.60	647.36	754.00	364.17	150.80		
E0365	HORAS DE ADIESTRAMIENTO DE SECUNDARIA	07	3	570.15	3.75	11.25	4.15	5.02	18.40	80.55	-	693.27	980.92	475.13	196.18		
E0365	HORAS DE ADIESTRAMIENTO DE SECUNDARIA	7A	2	594.23	3.75	11.25	4.15	5.12	15.51	51.36	123.27	808.64	1,016.23	495.19	203.25		
E0365	HORAS DE ADIESTRAMIENTO DE SECUNDARIA	7A	3	775.28	3.75	11.25	4.15	6.63	18.58	80.55	-	900.19	1,323.10	646.07	264.62		
E0365	HORAS DE ADIESTRAMIENTO DE SECUNDARIA	7B	2	796.25	3.75	11.25	4.15	6.67	15.70	51.36	123.27	1,012.40	1,353.25	663.54	270.65		
E0365	HORAS DE ADIESTRAMIENTO DE SECUNDARIA	7B	3	1,038.88	3.75	11.25	4.15	8.59	18.82	80.55	-	1,165.99	1,762.83	865.73	352.57		
E0365	HORAS DE ADIESTRAMIENTO DE SECUNDARIA	7C	2	1,051.05	3.75	11.25	4.15	9.13	15.40	51.36	123.27	1,269.36	1,777.42	875.88	355.48		
E0365	HORAS DE ADIESTRAMIENTO DE SECUNDARIA	7C	3	1,371.37	3.75	11.25	4.15	11.69	18.40	80.55	-	1,501.16	2,316.28	1,142.81	463.26		
E0365	HORAS DE ADIESTRAMIENTO DE SECUNDARIA	7D	2	1,345.36	3.75	11.25	4.15	11.34	15.40	51.36	123.27	1,565.88	2,267.93	1,121.13	453.59		
E0365	HORAS DE ADIESTRAMIENTO DE SECUNDARIA	7D	3	1,755.29	3.75	11.25	4.15	14.48	18.40	80.55	-	1,887.87	2,956.15	1,462.74	591.23		
E0365	HORAS DE ADIESTRAMIENTO DE SECUNDARIA	7E	2	1,722.01	3.75	11.25	4.15	14.16	15.40	51.36	123.27	1,945.35	2,895.68	1,435.01	579.14		
E0365	HORAS DE ADIESTRAMIENTO DE SECUNDARIA	7E	3	2,246.79	3.75	11.25	4.15	18.05	18.40	80.55	-	2,382.94	3,775.32	1,872.33	755.06		
E0370	COORDINADOR REGIONAL DE INSPECTORES	07	2	28,791.58	145.30	341.80	168.00	243.79	841.18	3,251.41	7,622.41	41,405.47	49,387.93	23,992.98	9,877.59		
E0370	COORDINADOR REGIONAL DE INSPECTORES	07	3	37,564.50	145.30	341.80	168.00	318.08	1,006.69	5,100.33	-	44,644.70	64,285.32	31,303.75	12,857.06		
E0382	OFICIAL MAYOR	07	2	11,047.56	92.80	280.30	103.50	97.34	310.44	1,298.25	3,400.99	16,631.18	18,930.00	9,206.30	3,786.00		



CONGRESO DEL ESTADO INDEPENDIENTE, LIBRE Y SOBERANO DE COAHUILA DE ZARAGOZA

“2019, Año del respeto y protección de los derechos humanos en el Estado de Coahuila de Zaragoza”



H. Congreso del Estado de
COAHUILA
LXI LEGISLATURA

ANEXO 14

GOBIERNO DEL ESTADO DE COAHUILA DE ZARAGOZA

PRESUPUESTO DE EGRESOS 2020

TABULADOR DE SUELDOS 2020 DEL PERSONAL DE EDUCACION BASICA DEL ESTADO DE COAHUILA

Puestos del Personal Docente de Educación Básica (Docentes, Supervisión y Directivos) (Modelo 1)

Pág. 12

Categoría	Puestos	Clave Concepto:		Sueldo y Prestaciones Géricas										Prestaciones Anuales			
		07	7E	38	39	44	46	E9,EA...EE	SC	CP	Total Mensual Bruto	24	30	32			
				Sueldo Mensual	Bono Despesa	Material didáctico	Previsión social múltiple	Fortalecimiento a la economía familiar	Asignación docente genérica	Servicios ccurriculares					Compensación provisional	Aguinaldo	Día del Maestro
E0382	OFICIAL MAYOR	07	3	14,448.55	92.80	280.30	103.50	127.31	366.88	2,041.42	-	17,460.76	24,692.38	12,040.46	4,938.48		
E0385	JEFE DE PREFECTOS	07	2	10,452.96	92.80	280.30	103.50	92.10	294.75	1,228.38	2,999.98	15,544.77	17,912.85	8,710.80	3,582.57		
E0385	JEFE DE PREFECTOS	07	3	14,036.87	92.80	280.30	103.50	123.68	348.04	1,983.24	-	16,968.43	23,974.85	11,697.39	4,794.97		
E0386	PREFECTO	07	2	10,356.93	92.80	280.30	103.50	91.26	279.05	1,217.09	2,997.04	15,417.97	17,726.63	8,630.78	3,545.33		
E0386	PREFECTO	07	3	13,857.66	92.80	280.30	103.50	122.10	329.20	1,957.93	-	16,743.49	23,644.77	11,548.05	4,728.95		
E0387	SUBPREFECTO	07	2	10,262.84	92.80	280.30	103.50	90.43	263.34	1,206.02	2,994.13	15,293.36	17,543.63	8,552.37	3,508.73		
E0387	SUBPREFECTO	07	3	13,706.01	92.80	280.30	103.50	120.77	310.36	1,936.50	-	16,550.24	23,360.62	11,421.68	4,672.12		
E0388	BIBLIOTECARIO	07	2	10,262.84	92.80	280.30	103.50	90.43	263.34	1,206.02	2,994.13	15,293.36	17,543.63	8,552.37	3,508.73		
E0388	BIBLIOTECARIO	07	3	13,706.01	92.80	280.30	103.50	120.77	310.36	1,936.50	-	16,550.24	23,360.62	11,421.68	4,672.12		
E0392	HORAS ACADEMICAS DE SECUNDARIA	07	2	437.00	3.75	11.25	4.15	3.85	15.40	51.35	120.60	647.35	754.00	364.17	150.80		
E0392	HORAS ACADEMICAS DE SECUNDARIA	07	3	570.15	3.75	11.25	4.15	5.02	18.40	80.54	-	693.26	980.92	475.13	196.18		
E0392	HORAS ACADEMICAS DE SECUNDARIA	7A	2	581.12	3.75	11.25	4.15	5.12	15.51	51.35	123.27	795.52	994.38	484.27	198.88		
E0392	HORAS ACADEMICAS DE SECUNDARIA	7A	3	752.09	3.75	11.25	4.15	6.63	18.58	80.54	-	876.99	1,284.45	626.74	256.89		
E0392	HORAS ACADEMICAS DE SECUNDARIA	7B	2	757.38	3.75	11.25	4.15	6.67	15.70	51.35	123.27	973.52	1,288.47	631.15	257.69		
E0392	HORAS ACADEMICAS DE SECUNDARIA	7B	3	974.80	3.75	11.25	4.15	8.59	18.82	80.54	-	1,101.90	1,656.03	813.33	331.21		
E0392	HORAS ACADEMICAS DE SECUNDARIA	7C	2	1,036.03	3.75	11.25	4.15	9.13	15.40	51.35	123.27	1,254.33	1,752.38	863.36	350.48		
E0392	HORAS ACADEMICAS DE SECUNDARIA	7C	3	1,327.09	3.75	11.25	4.15	11.69	18.40	80.54	-	1,456.87	2,242.48	1,105.91	448.50		
E0392	HORAS ACADEMICAS DE SECUNDARIA	7D	2	1,286.45	3.75	11.25	4.15	11.34	15.40	51.35	123.27	1,506.96	2,169.75	1,072.04	433.95		
E0392	HORAS ACADEMICAS DE SECUNDARIA	7D	3	1,643.35	3.75	11.25	4.15	14.48	18.40	80.54	-	1,775.92	2,769.58	1,369.46	553.92		
E0392	HORAS ACADEMICAS DE SECUNDARIA	7E	2	1,607.57	3.75	11.25	4.15	14.16	15.40	51.35	123.27	1,830.90	2,704.95	1,339.64	540.99		
E0392	HORAS ACADEMICAS DE SECUNDARIA	7E	3	2,048.01	3.75	11.25	4.15	18.05	18.40	80.54	-	2,184.15	3,444.02	1,706.68	688.80		
E0421	DIRECTOR DE SECUNDARIA	07	2	25,633.87	134.00	328.20	153.20	192.46	731.05	2,708.98	6,602.82	36,484.58	43,941.53	21,361.56	8,788.31		
E0421	DIRECTOR DE SECUNDARIA	07	3	33,443.34	134.00	328.20	153.20	251.10	893.80	4,272.05	-	39,475.69	57,228.57	27,869.45	11,445.71		
E0421	DIRECTOR DE SECUNDARIA	7A	2	31,126.85	134.00	328.20	153.20	233.69	731.05	2,708.98	6,754.89	42,170.86	53,096.50	25,939.04	10,619.30		
E0421	DIRECTOR DE SECUNDARIA	7A	3	40,609.77	134.00	328.20	153.20	304.90	893.80	4,272.05	-	46,695.92	69,172.62	33,841.48	13,834.52		
E0421	DIRECTOR DE SECUNDARIA	7B	2	39,394.90	134.00	328.20	153.20	280.99	731.05	2,708.98	6,754.89	50,486.21	66,876.58	32,829.08	13,375.32		
E0421	DIRECTOR DE SECUNDARIA	7B	3	51,396.72	134.00	328.20	153.20	366.61	893.80	4,272.05	-	57,544.58	87,150.87	42,830.60	17,430.17		
E0421	DIRECTOR DE SECUNDARIA	7C	2	52,001.28	134.00	328.20	153.20	334.51	731.05	2,708.98	6,754.89	63,146.11	87,887.22	43,334.40	17,577.44		
E0421	DIRECTOR DE SECUNDARIA	7C	3	67,843.64	134.00	328.20	153.20	436.44	893.80	4,272.05	-	74,061.33	114,562.40	56,536.37	22,912.48		
E0421	DIRECTOR DE SECUNDARIA	7D	2	66,561.63	134.00	328.20	153.20	390.26	731.05	2,708.98	6,754.89	77,762.21	112,154.47	55,468.03	22,430.89		
E0421	DIRECTOR DE SECUNDARIA	7D	3	86,839.89	134.00	328.20	153.20	509.18	893.80	4,272.05	-	93,130.32	146,222.82	72,366.58	29,244.56		
E0421	DIRECTOR DE SECUNDARIA	7E	2	85,198.87	134.00	328.20	153.20	455.31	731.05	2,708.98	6,754.89	96,464.50	143,216.53	70,999.06	28,643.31		
E0421	DIRECTOR DE SECUNDARIA	7E	3	111,155.05	134.00	328.20	153.20	594.04	893.80	4,272.05	-	117,530.34	186,748.08	92,629.21	37,349.62		
E0441	SUBDIRECTOR SECRETARIO DE SECUNDARIA	07	2	24,647.76	134.00	328.20	153.20	187.75	713.40	2,605.28	5,926.48	34,696.07	42,268.60	20,539.80	8,453.72		
E0441	SUBDIRECTOR SECRETARIO DE SECUNDARIA	07	3	32,156.77	134.00	328.20	153.20	244.96	871.50	4,108.38	-	37,997.01	55,047.12	26,797.31	11,009.42		



CONGRESO DEL ESTADO INDEPENDIENTE, LIBRE Y SOBERANO DE COAHUILA DE ZARAGOZA

"2019, Año del respeto y protección de los derechos humanos en el Estado de Coahuila de Zaragoza"



H. Congreso del Estado de
COAHUILA
LXI LEGISLATURA

ANEXO 14

GOBIERNO DEL ESTADO DE COAHUILA DE ZARAGOZA
PRESUPUESTO DE EGRESOS 2020
TABULADOR DE SUELDOS 2020 DEL PERSONAL DE EDUCACION BASICA DEL ESTADO DE COAHUILA
Puestos del Personal Docente de Educación Básica (Docentes, Supervisión y Directivos) (Modelo 1)

Pág. 13

Categoría	Puestos	Clave Concepto:		Sueldo y Prestaciones Géricas								Prestaciones Anuales			
		Nivel de sueldo	Zona Económica	07.7A...7E	38	39	44	46	E9,EA...EE	SC	CP	Total Mensual Bruto	24	30	32
E0441	SUBDIRECTOR SECRETARIO DE SECUNDARIA	7A	2	29,929.41	134.00	328.20	153.20	227.98	713.40	2,605.28	6,072.64	40,164.11	51,071.35	24,941.18	10,214.27
E0441	SUBDIRECTOR SECRETARIO DE SECUNDARIA	7A	3	39,047.51	134.00	328.20	153.20	297.45	871.50	4,108.38	-	44,940.24	66,531.68	32,539.59	13,306.34
E0441	SUBDIRECTOR SECRETARIO DE SECUNDARIA	7B	2	37,879.41	134.00	328.20	153.20	274.12	713.40	2,605.28	6,072.64	48,160.25	64,321.35	31,566.18	12,864.27
E0441	SUBDIRECTOR SECRETARIO DE SECUNDARIA	7B	3	49,419.53	134.00	328.20	153.20	357.64	871.50	4,108.38	-	55,372.45	83,818.38	41,182.94	16,763.68
E0441	SUBDIRECTOR SECRETARIO DE SECUNDARIA	7C	2	50,000.82	134.00	328.20	153.20	326.33	713.40	2,605.28	6,072.64	60,333.87	84,523.70	41,667.35	16,904.74
E0441	SUBDIRECTOR SECRETARIO DE SECUNDARIA	7C	3	65,233.77	134.00	328.20	153.20	425.77	871.50	4,108.38	-	71,254.82	110,175.45	54,361.48	22,035.09
E0441	SUBDIRECTOR SECRETARIO DE SECUNDARIA	7D	2	64,001.02	134.00	328.20	153.20	380.72	713.40	2,605.28	6,072.64	74,388.46	107,857.37	53,334.18	21,571.47
E0441	SUBDIRECTOR SECRETARIO DE SECUNDARIA	7D	3	83,499.24	134.00	328.20	153.20	496.73	871.50	4,108.38	-	89,591.25	140,617.90	69,582.70	28,123.58
E0441	SUBDIRECTOR SECRETARIO DE SECUNDARIA	7E	2	81,921.32	134.00	328.20	153.20	444.18	713.40	2,605.28	6,072.64	92,372.22	137,724.53	68,267.77	27,544.91
E0441	SUBDIRECTOR SECRETARIO DE SECUNDARIA	7E	3	106,879.01	134.00	328.20	153.20	579.52	871.50	4,108.38	-	113,053.81	179,584.18	89,065.84	35,916.84
E0463	HORAS ACADÉMICAS DE SECUNDARIA TECNICA	07	2	437.00	3.75	11.25	4.15	3.85	15.40	51.35	120.60	647.35	754.00	364.17	150.80
E0463	HORAS ACADÉMICAS DE SECUNDARIA TECNICA	07	3	570.15	3.75	11.25	4.15	5.02	18.40	80.54	-	693.26	980.92	475.13	196.18
E0463	HORAS ACADÉMICAS DE SECUNDARIA TECNICA	7A	2	594.23	3.75	11.25	4.15	5.12	15.51	51.35	123.27	808.63	1,016.23	495.19	203.25
E0463	HORAS ACADÉMICAS DE SECUNDARIA TECNICA	7A	3	775.28	3.75	11.25	4.15	6.63	18.58	80.54	-	900.18	1,323.10	646.07	264.62
E0463	HORAS ACADÉMICAS DE SECUNDARIA TECNICA	7B	2	796.25	3.75	11.25	4.15	6.67	15.70	51.35	123.27	1,012.39	1,353.25	663.54	270.65
E0463	HORAS ACADÉMICAS DE SECUNDARIA TECNICA	7B	3	1,038.88	3.75	11.25	4.15	8.59	18.82	80.54	-	1,165.98	1,762.83	865.73	352.57
E0463	HORAS ACADÉMICAS DE SECUNDARIA TECNICA	7C	2	1,051.05	3.75	11.25	4.15	9.13	15.40	51.35	123.27	1,269.35	1,777.42	875.88	355.48
E0463	HORAS ACADÉMICAS DE SECUNDARIA TECNICA	7C	3	1,371.37	3.75	11.25	4.15	11.69	18.40	80.54	-	1,501.15	2,316.28	1,142.81	463.26
E0463	HORAS ACADÉMICAS DE SECUNDARIA TECNICA	7D	2	1,345.36	3.75	11.25	4.15	11.34	15.40	51.35	123.27	1,565.87	2,267.93	1,121.13	453.59
E0463	HORAS ACADÉMICAS DE SECUNDARIA TECNICA	7D	3	1,755.29	3.75	11.25	4.15	14.48	18.40	80.54	-	1,887.86	2,956.15	1,462.74	591.23
E0463	HORAS ACADÉMICAS DE SECUNDARIA TECNICA	7E	2	1,722.01	3.75	11.25	4.15	14.16	15.40	51.35	123.27	1,945.34	2,895.68	1,435.01	579.14
E0463	HORAS ACADÉMICAS DE SECUNDARIA TECNICA	7E	3	2,246.79	3.75	11.25	4.15	18.05	18.40	80.54	-	2,382.93	3,775.32	1,872.33	755.06
E0465	HORAS DE ADIESTRAMIENTO DE SECUNDARIA TECNICA	07	2	437.00	3.75	11.25	4.15	3.85	15.40	51.35	118.78	645.52	754.00	364.17	150.80
E0465	HORAS DE ADIESTRAMIENTO DE SECUNDARIA TECNICA	07	3	570.15	3.75	11.25	4.15	5.02	18.40	80.54	-	693.26	980.92	475.13	196.18
E0465	HORAS DE ADIESTRAMIENTO DE SECUNDARIA TECNICA	7A	2	594.23	3.75	11.25	4.15	5.12	15.51	51.35	121.45	806.81	1,016.23	495.19	203.25
E0465	HORAS DE ADIESTRAMIENTO DE SECUNDARIA TECNICA	7A	3	775.28	3.75	11.25	4.15	6.63	18.58	80.54	-	900.18	1,323.10	646.07	264.62
E0465	HORAS DE ADIESTRAMIENTO DE SECUNDARIA TECNICA	7B	2	796.25	3.75	11.25	4.15	6.67	15.70	51.35	121.45	1,010.57	1,353.25	663.54	270.65
E0465	HORAS DE ADIESTRAMIENTO DE SECUNDARIA TECNICA	7B	3	1,038.88	3.75	11.25	4.15	8.59	18.82	80.54	-	1,165.98	1,762.83	865.73	352.57
E0465	HORAS DE ADIESTRAMIENTO DE SECUNDARIA TECNICA	7C	2	1,051.05	3.75	11.25	4.15	9.13	15.40	51.35	121.45	1,267.53	1,777.42	875.88	355.48
E0465	HORAS DE ADIESTRAMIENTO DE SECUNDARIA TECNICA	7C	3	1,371.37	3.75	11.25	4.15	11.69	18.40	80.54	-	1,501.15	2,316.28	1,142.81	463.26
E0465	HORAS DE ADIESTRAMIENTO DE SECUNDARIA TECNICA	7D	2	1,345.36	3.75	11.25	4.15	11.34	15.40	51.35	121.45	1,564.05	2,267.93	1,121.13	453.59
E0465	HORAS DE ADIESTRAMIENTO DE SECUNDARIA TECNICA	7D	3	1,755.29	3.75	11.25	4.15	14.48	18.40	80.54	-	1,887.86	2,956.15	1,462.74	591.23
E0465	HORAS DE ADIESTRAMIENTO DE SECUNDARIA TECNICA	7E	2	1,722.01	3.75	11.25	4.15	14.16	15.40	51.35	121.45	1,943.52	2,895.68	1,435.01	579.14
E0465	HORAS DE ADIESTRAMIENTO DE SECUNDARIA TECNICA	7E	3	2,246.79	3.75	11.25	4.15	18.05	18.40	80.54	-	2,382.93	3,775.32	1,872.33	755.06
E0492	HORAS ACADÉMICAS DE SECUNDARIA	07	2	437.00	3.75	11.25	4.15	3.85	15.40	51.35	118.77	645.52	754.00	364.17	150.80



CONGRESO DEL ESTADO INDEPENDIENTE, LIBRE Y SOBERANO DE COAHUILA DE ZARAGOZA

"2019, Año del respeto y protección de los derechos humanos en el Estado de Coahuila de Zaragoza"



H. Congreso del Estado de
COAHUILA
LXI LEGISLATURA

ANEXO 14

GOBIERNO DEL ESTADO DE COAHUILA DE ZARAGOZA
PRESUPUESTO DE EGRESOS 2020
TABULADOR DE SUELDOS 2020 DEL PERSONAL DE EDUCACION BASICA DEL ESTADO DE COAHUILA
Puestos del Personal Docente de Educación Básica (Docentes, Supervisión y Directivos) (Modelo 1)

Pág. 14

Categoría	Puestos	Clave Concepto:		Sueldo y Prestaciones Géricas										Prestaciones Anuales			
		07	7E	38	39	44	46	ES,EA...EE	SC	CP					24	30	32
		Nivel de sueldo	Zona Económica	Sueldo Mensual	Bono Despesa	Material didáctico	Previsión social múltiple	Fortalecimiento a la economía familiar	Asignación docente genérica	Servicios curriculares	Compensación provisional	Total Mensual Bruto	Aguijalado	Día del Maestro	Prima Vacacional		
E0492	HORAS ACADEMICAS DE SECUNDARIA	07	3	570.15	3.75	11.25	4.15	5.02	18.40	80.54	-	693.26	980.92	475.13	196.18		
E0492	HORAS ACADEMICAS DE SECUNDARIA	7A	2	594.23	3.75	11.25	4.15	5.12	15.51	51.35	121.44	806.80	1,016.23	495.19	203.25		
E0492	HORAS ACADEMICAS DE SECUNDARIA	7A	3	775.28	3.75	11.25	4.15	6.63	18.58	80.54	-	900.18	1,323.10	646.07	264.62		
E0492	HORAS ACADEMICAS DE SECUNDARIA	7B	2	796.25	3.75	11.25	4.15	6.67	15.70	51.35	121.44	1,010.56	1,353.25	663.54	270.65		
E0492	HORAS ACADEMICAS DE SECUNDARIA	7B	3	1,038.88	3.75	11.25	4.15	8.59	18.82	80.54	-	1,165.98	1,762.83	865.73	352.57		
E0492	HORAS ACADEMICAS DE SECUNDARIA	7C	2	1,051.05	3.75	11.25	4.15	9.13	15.40	51.35	121.44	1,267.52	1,777.42	875.88	355.48		
E0492	HORAS ACADEMICAS DE SECUNDARIA	7C	3	1,371.37	3.75	11.25	4.15	11.69	18.40	80.54	-	1,501.15	2,316.28	1,142.81	463.26		
E0492	HORAS ACADEMICAS DE SECUNDARIA	7D	2	1,345.36	3.75	11.25	4.15	11.34	15.40	51.35	121.44	1,564.04	2,267.93	1,121.13	453.59		
E0492	HORAS ACADEMICAS DE SECUNDARIA	7D	3	1,755.29	3.75	11.25	4.15	14.48	18.40	80.54	-	1,887.86	2,956.15	1,462.74	591.23		
E0492	HORAS ACADEMICAS DE SECUNDARIA	7E	2	1,722.01	3.75	11.25	4.15	14.16	15.40	51.35	121.44	1,943.51	2,895.68	1,435.01	579.14		
E0492	HORAS ACADEMICAS DE SECUNDARIA	7E	3	2,246.79	3.75	11.25	4.15	18.05	18.40	80.54	-	2,382.93	3,775.32	1,872.33	755.06		
E0681	MAESTRO DE EDUCACION ESPECIAL	07	2	8,761.59	92.80	280.30	103.50	77.20	328.30	1,029.61	2,673.22	13,346.52	15,149.82	7,301.33	3,029.96		
E0681	MAESTRO DE EDUCACION ESPECIAL	07	3	11,434.82	92.80	280.30	103.50	100.76	387.60	1,615.60	-	14,015.38	19,704.03	9,529.02	3,940.81		
E0681	MAESTRO DE EDUCACION ESPECIAL	7A	2	11,916.28	92.80	280.30	103.50	105.00	391.19	1,029.61	2,848.85	16,767.53	20,512.45	9,930.23	4,102.49		
E0681	MAESTRO DE EDUCACION ESPECIAL	7A	3	15,551.57	92.80	280.30	103.50	137.03	478.79	1,615.60	-	18,259.59	26,717.27	12,959.64	5,343.45		
E0681	MAESTRO DE EDUCACION ESPECIAL	7B	2	15,967.83	92.80	280.30	103.50	140.70	395.27	1,029.61	2,848.85	20,858.86	27,271.83	13,306.53	5,454.37		
E0681	MAESTRO DE EDUCACION ESPECIAL	7B	3	20,839.12	92.80	280.30	103.50	183.62	484.15	1,615.60	-	23,599.09	35,538.78	17,365.93	7,107.76		
E0681	MAESTRO DE EDUCACION ESPECIAL	8C	2	21,077.45	92.80	280.30	103.50	185.72	328.30	1,029.61	2,848.85	25,946.53	35,676.25	17,564.54	7,135.25		
E0681	MAESTRO DE EDUCACION ESPECIAL	8C	3	27,507.61	92.80	280.30	103.50	242.38	387.60	1,615.60	-	30,229.79	46,492.02	22,923.01	9,298.40		
E0681	MAESTRO DE EDUCACION ESPECIAL	7D	2	26,979.17	92.80	280.30	103.50	237.72	328.30	1,029.61	2,848.85	31,900.25	45,512.45	22,482.64	9,102.49		
E0681	MAESTRO DE EDUCACION ESPECIAL	7D	3	35,209.79	92.80	280.30	103.50	310.25	387.60	1,615.60	-	37,999.84	59,328.98	29,341.49	11,865.80		
E0681	MAESTRO DE EDUCACION ESPECIAL	7E	2	34,533.33	92.80	280.30	103.50	304.29	328.30	1,029.61	2,848.85	39,520.98	58,102.72	28,777.78	11,620.54		
E0681	MAESTRO DE EDUCACION ESPECIAL	7E	3	45,068.46	92.80	280.30	103.50	397.12	387.60	1,615.60	-	47,945.38	75,760.10	37,557.05	15,152.02		
E0701	INSPECTOR DE EDUCACION FISICA	07	2	28,529.74	134.00	328.20	153.20	197.18	786.15	2,951.25	7,863.99	40,943.71	48,859.82	23,774.78	9,771.96		
E0701	INSPECTOR DE EDUCACION FISICA	07	3	37,221.44	134.00	328.20	153.20	257.26	960.40	4,671.47	-	43,725.97	63,636.40	31,017.87	12,727.28		
E0701	INSPECTOR DE EDUCACION FISICA	7A	2	34,643.26	134.00	328.20	153.20	239.44	786.15	2,951.25	8,033.16	47,268.66	59,049.02	28,869.38	11,809.80		
E0701	INSPECTOR DE EDUCACION FISICA	7A	3	45,197.45	134.00	328.20	153.20	312.39	960.40	4,671.47	-	51,757.11	76,929.75	37,664.54	15,385.95		
E0701	INSPECTOR DE EDUCACION FISICA	7B	2	43,845.39	134.00	328.20	153.20	287.89	786.15	2,951.25	8,033.16	56,519.24	74,385.90	36,537.83	14,877.18		
E0701	INSPECTOR DE EDUCACION FISICA	7B	3	57,203.02	134.00	328.20	153.20	375.61	960.40	4,671.47	-	63,825.90	96,939.03	47,669.18	19,387.81		
E0701	INSPECTOR DE EDUCACION FISICA	7C	2	57,875.92	134.00	328.20	153.20	342.73	786.15	2,951.25	8,033.16	70,604.61	97,770.12	48,229.93	19,554.02		
E0701	INSPECTOR DE EDUCACION FISICA	7C	3	75,508.00	134.00	328.20	153.20	447.16	960.40	4,671.47	-	82,202.43	127,447.33	62,923.33	25,489.47		
E0701	INSPECTOR DE EDUCACION FISICA	7D	2	74,081.17	134.00	328.20	153.20	399.85	786.15	2,951.25	8,033.16	86,866.98	124,778.87	61,734.31	24,955.77		
E0701	INSPECTOR DE EDUCACION FISICA	7D	3	96,650.24	134.00	328.20	153.20	521.69	960.40	4,671.47	-	103,419.20	162,684.40	80,541.87	32,536.88		
E0701	INSPECTOR DE EDUCACION FISICA	7E	2	94,823.89	134.00	328.20	153.20	466.49	786.15	2,951.25	8,033.16	107,676.34	159,350.07	79,019.91	31,870.01		
E0701	INSPECTOR DE EDUCACION FISICA	7E	3	123,712.32	134.00	328.20	153.20	608.63	960.40	4,671.47	-	130,568.22	207,787.87	103,093.60	41,557.57		



CONGRESO DEL ESTADO INDEPENDIENTE, LIBRE Y SOBERANO DE COAHUILA DE ZARAGOZA

"2019, Año del respeto y protección de los derechos humanos en el Estado de Coahuila de Zaragoza"



H. Congreso del Estado de
COAHUILA
LXI LEGISLATURA

ANEXO 14

GOBIERNO DEL ESTADO DE COAHUILA DE ZARAGOZA

PRESUPUESTO DE EGRESOS 2020

TABULADOR DE SUELDOS 2020 DEL PERSONAL DE EDUCACION BASICA DEL ESTADO DE COAHUILA

Puestos del Personal Docente de Educación Básica (Docentes, Supervisión y Directivos) (Modelo 1)

Pág. 15

Clave Concepto:	Sueldo y Prestaciones Géricas										Prestaciones Anuales				
	07,7A...7E	38	39	44	46	E9,EA...EE	SC	CP			24	30	32		
Categoría	Puestos	Nivel de sueldo	Zona Económica	Sueldo Mensual	Bono Despensa	Material didáctico	Previsión social múltiple	Fortalecimiento a la economía familiar	Asignación docente genérica	Servicios curriculares	Compensación provisional	Total Mensual Bruto	Aguijaldo	Día del Maestro	Prima Vacacional
E0763	HORAS DE EDUCACION FISICA SECUNDARIA	07	2	437.00	3.75	11.25	4.15	3.85	15.40	51.35	118.78	645.53	754.00	364.17	150.80
E0763	HORAS DE EDUCACION FISICA SECUNDARIA	07	3	570.15	3.75	11.25	4.15	5.02	18.40	80.54	-	693.26	980.92	475.13	196.18
E0763	HORAS DE EDUCACION FISICA SECUNDARIA	7A	2	594.23	3.75	11.25	4.15	5.12	15.51	51.35	121.45	806.81	1,016.23	495.19	203.25
E0763	HORAS DE EDUCACION FISICA SECUNDARIA	7A	3	775.28	3.75	11.25	4.15	6.63	18.58	80.54	-	900.18	1,323.10	646.07	264.62
E0763	HORAS DE EDUCACION FISICA SECUNDARIA	7B	2	796.25	3.75	11.25	4.15	6.67	15.70	51.35	121.45	1,010.57	1,353.25	663.54	270.65
E0763	HORAS DE EDUCACION FISICA SECUNDARIA	7B	3	1,038.88	3.75	11.25	4.15	8.59	18.82	80.54	-	1,165.98	1,762.83	865.73	352.57
E0763	HORAS DE EDUCACION FISICA SECUNDARIA	7C	2	1,051.05	3.75	11.25	4.15	9.13	15.40	51.35	121.45	1,267.53	1,777.42	875.88	355.48
E0763	HORAS DE EDUCACION FISICA SECUNDARIA	7C	3	1,371.37	3.75	11.25	4.15	11.69	18.40	80.54	-	1,501.15	2,316.28	1,142.81	463.26
E0763	HORAS DE EDUCACION FISICA SECUNDARIA	7D	2	1,345.36	3.75	11.25	4.15	11.34	15.40	51.35	121.45	1,564.05	2,267.93	1,121.13	453.59
E0763	HORAS DE EDUCACION FISICA SECUNDARIA	7D	3	1,755.29	3.75	11.25	4.15	14.48	18.40	80.54	-	1,887.86	2,956.15	1,462.74	591.23
E0763	HORAS DE EDUCACION FISICA SECUNDARIA	7E	2	1,722.01	3.75	11.25	4.15	14.16	15.40	51.35	121.45	1,943.52	2,895.68	1,435.01	579.14
E0763	HORAS DE EDUCACION FISICA SECUNDARIA	7E	3	2,246.79	3.75	11.25	4.15	18.05	18.40	80.54	-	2,382.93	3,775.32	1,872.33	755.06
E2601	ASESOR TECNICO PEDAGOGICO DE EDUCACION PRIMARIA FORANEO	07	2	13,630.73	101.36	296.93	114.20	120.13	401.18	1,224.74	4,155.03	20,044.30	23,386.52	11,358.94	4,677.30
E2601	ASESOR TECNICO PEDAGOGICO DE EDUCACION PRIMARIA FORANEO	07	3	17,785.76	101.36	296.93	114.20	156.73	467.13	1,921.37	-	20,843.48	30,421.48	14,821.47	6,084.30
E2603	ASESOR TECNICO PEDAGOGICO DE EDUCACION PREESCOLAR FORANEO	07	2	13,630.73	101.36	296.93	114.20	120.13	401.18	1,224.74	4,155.03	20,044.30	23,386.52	11,358.94	4,677.30
E2603	ASESOR TECNICO PEDAGOGICO DE EDUCACION PREESCOLAR FORANEO	07	3	17,785.76	101.36	296.93	114.20	156.73	467.13	1,921.37	-	20,843.48	30,421.48	14,821.47	6,084.30
E2801	ASESOR TECNICO PEDAGOGICO DE ENSEÑANZA SECUNDARIA FORANEO	07	2	22,899.62	120.40	350.98	136.39	202.28	616.01	2,054.39	5,608.12	31,988.19	39,192.72	19,083.02	7,838.54
E2801	ASESOR TECNICO PEDAGOGICO DE ENSEÑANZA SECUNDARIA FORANEO	07	3	28,507.74	120.40	350.98	136.39	251.04	879.39	3,222.40	-	33,468.34	48,978.55	23,756.45	9,795.71
E2803	ASESOR TECNICO PEDAGOGICO DE ENSEÑANZA SEC TECNICA FORANEO	07	2	22,899.62	120.40	350.98	136.39	202.28	616.01	2,054.39	5,608.12	31,988.19	39,192.72	19,083.02	7,838.54
E2803	ASESOR TECNICO PEDAGOGICO DE ENSEÑANZA SEC TECNICA FORANEO	07	3	28,507.74	120.40	350.98	136.39	251.04	879.39	3,222.40	-	33,468.34	48,978.55	23,756.45	9,795.71
E2805	ASESOR TECNICO PEDAGOGICO DE EDUCACION FISICA FORANEO	07	2	22,899.62	120.40	350.98	136.39	202.28	616.01	2,054.39	5,608.12	31,988.19	39,192.72	19,083.02	7,838.54
E2805	ASESOR TECNICO PEDAGOGICO DE EDUCACION FISICA FORANEO	07	3	28,507.74	120.40	350.98	136.39	251.04	879.39	3,222.40	-	33,468.34	48,978.55	23,756.45	9,795.71
E3001	PROFESOR DE ENSEÑANZA DE INGLES	07	2	436.95	3.75	11.25	4.15	3.85	15.40	51.36	120.60	647.31	753.92	364.13	150.78
E3001	PROFESOR DE ENSEÑANZA DE INGLES	07	3	570.09	3.75	11.25	4.15	5.02	18.40	80.55	-	693.21	980.82	475.08	196.16
E3001	PROFESOR DE ENSEÑANZA DE INGLES	7A	2	436.95	3.75	11.25	4.15	5.12	15.40	51.36	-	527.98	753.92	364.13	150.78
E3001	PROFESOR DE ENSEÑANZA DE INGLES	7A	3	570.09	3.75	11.25	4.15	6.63	18.40	80.55	-	694.82	980.82	475.08	196.16
E3001	PROFESOR DE ENSEÑANZA DE INGLES	7B	2	436.95	3.75	11.25	4.15	6.67	15.40	51.36	-	529.53	753.92	364.13	150.78
E3001	PROFESOR DE ENSEÑANZA DE INGLES	7B	3	570.09	3.75	11.25	4.15	8.59	18.40	80.55	-	696.78	980.82	475.08	196.16
E3001	PROFESOR DE ENSEÑANZA DE INGLES	BC	2	436.95	3.75	11.25	4.15	-	15.40	51.36	-	522.86	753.92	364.13	150.78
E3001	PROFESOR DE ENSEÑANZA DE INGLES	BC	3	570.09	3.75	11.25	4.15	-	18.40	80.55	-	688.19	980.82	475.08	196.16
E3001	PROFESOR DE ENSEÑANZA DE INGLES	7C	2	436.95	3.75	11.25	4.15	9.13	15.40	51.36	-	531.99	753.92	364.13	150.78
E3001	PROFESOR DE ENSEÑANZA DE INGLES	7C	3	570.09	3.75	11.25	4.15	11.69	18.40	80.55	-	699.88	980.82	475.08	196.16
E3001	PROFESOR DE ENSEÑANZA DE INGLES	7D	2	436.95	3.75	11.25	4.15	11.33	15.40	51.36	-	534.19	753.92	364.13	150.78
E3001	PROFESOR DE ENSEÑANZA DE INGLES	7D	3	570.09	3.75	11.25	4.15	14.48	18.40	80.55	-	702.67	980.82	475.08	196.16
E3001	PROFESOR DE ENSEÑANZA DE INGLES	7E	2	436.95	3.75	11.25	4.15	14.16	15.40	51.36	-	537.02	753.92	364.13	150.78
E3001	PROFESOR DE ENSEÑANZA DE INGLES	7E	3	570.09	3.75	11.25	4.15	18.05	18.40	80.55	-	706.24	980.82	475.08	196.16



CONGRESO DEL ESTADO INDEPENDIENTE, LIBRE Y SOBERANO DE COAHUILA DE ZARAGOZA

“2019, Año del respeto y protección de los derechos humanos en el Estado de Coahuila de Zaragoza”



ANEXO 14

GOBIERNO DEL ESTADO DE COAHUILA DE ZARAGOZA PRESUPUESTO DE EGRESOS 2020

TABULADOR DE SUELDOS 2020 DEL PERSONAL DE EDUCACION BASICA DEL ESTADO DE COAHUILA
Puestos del Personal Homologado (Docentes, No Docentes y de Apoyo) (Modelo 2)

Pág. 1

Categoría	Puestos	Clave Concepto:		Sueldo y Prestaciones Generales					Prestaciones Anuales		
		Nivel de sueldo	Zona Económica	07,7A...7E	38	39	ET	61	24	32	
				Sueldo Mensual	Bono de Despensa	Material didáctico	Eficiencia en el trabajo	Compensación por actuación y productividad mod 2	Total Mensual Bruto	Aguinaldo	Prima Vacacional
A3006	OFICIAL ADMINISTRATIVO	07	2	5,634.73	570.00	-	559.05	-	6,763.78	7,512.97	4,955.02
A3006	OFICIAL ADMINISTRATIVO	07	3	5,634.73	570.00	-	122.80	-	6,327.53	7,512.97	4,606.02
A3009	OFICIAL ADMINISTRATIVO ESPECIALIZADO	07	2	6,976.65	570.00	-	559.05	-	8,105.70	9,302.20	6,028.56
A3009	OFICIAL ADMINISTRATIVO ESPECIALIZADO	07	3	6,976.65	570.00	-	122.80	-	7,669.45	9,302.20	5,679.56
A3015	SECRETARIA DE JEFE DE DEPARTAMENTO	07	2	6,023.88	570.00	-	559.05	-	7,152.93	8,031.84	5,266.34
A3015	SECRETARIA DE JEFE DE DEPARTAMENTO	07	3	6,023.88	570.00	-	122.80	-	6,716.68	8,031.84	4,917.34
E2003	SUBDIRECTOR DE NIVEL LICENCIATURA "A"	07	2	33,159.10	570.00	526.83	179.52	981.20	35,416.65	44,212.13	27,092.36
E2003	SUBDIRECTOR DE NIVEL LICENCIATURA "A"	07	3	33,159.10	570.00	526.83	179.52	156.35	34,591.80	44,212.13	27,092.36
E2007	SUBDIRECTOR DE NIVEL MAESTRIA "B"	07	2	38,232.56	570.00	796.32	207.06	981.20	40,787.14	50,976.75	31,388.75
E2007	SUBDIRECTOR DE NIVEL MAESTRIA "B"	07	3	38,232.56	570.00	796.32	207.06	156.35	39,962.29	50,976.75	31,388.75
E2008	SUBDIRECTOR DE NIVEL MAESTRIA "C"	07	2	39,189.65	570.00	889.80	212.16	981.20	41,842.81	52,252.87	32,233.29
E2008	SUBDIRECTOR DE NIVEL MAESTRIA "C"	07	3	39,189.65	570.00	889.80	212.16	156.35	41,017.96	52,252.87	32,233.29
E3005	"SUBDIRECTOR DE NIVEL LICENCIATURA ""C""	07	2	35,298.27	570.00	657.73	190.74	981.20	37,697.94	47,064.36	28,917.39
E3005	"SUBDIRECTOR DE NIVEL LICENCIATURA ""C""	07	3	35,298.27	570.00	657.73	190.74	156.35	36,873.09	47,064.36	28,917.39
E3007	"SUBDIRECTOR DE NIVEL MAESTRIA ""B""	07	2	38,751.64	570.00	796.32	210.12	981.20	41,309.28	51,668.85	31,806.46
E3007	"SUBDIRECTOR DE NIVEL MAESTRIA ""B""	07	3	38,751.64	570.00	796.32	210.12	156.35	40,484.43	51,668.85	31,806.46
E3008	"SUBDIRECTOR DE NIVEL MAESTRIA ""C""	07	2	39,720.67	570.00	889.80	215.22	981.20	42,376.89	52,960.89	32,660.55
E3008	"SUBDIRECTOR DE NIVEL MAESTRIA ""C""	07	3	39,720.67	570.00	889.80	215.22	156.35	41,552.04	52,960.89	32,660.55
E3053	LICENCIATURA "A" ESCUELA ANEXA NORMAL	07	2	552.63	570.00	8.79	2.99	24.85	1,159.26	736.84	451.53
E3053	LICENCIATURA "A" ESCUELA ANEXA NORMAL	07	3	552.63	570.00	8.79	2.99	3.85	1,138.26	736.84	451.53
E3054	LICENCIATURA "B" ESCUELA ANEXA NORMAL	07	2	566.30	570.00	9.96	3.06	24.85	1,174.17	755.07	463.46
E3054	LICENCIATURA "B" ESCUELA ANEXA NORMAL	07	3	566.30	570.00	9.96	3.06	3.85	1,153.17	755.07	463.46
E3055	LICENCIATURA "C" ESCUELA ANEXA NORMAL	07	2	580.39	570.00	10.96	3.15	24.85	1,189.35	773.85	475.60
E3055	LICENCIATURA "C" ESCUELA ANEXA NORMAL	07	3	580.39	570.00	10.96	3.15	3.85	1,168.35	773.85	475.60
E3063	"HRS. LICENCIATURA ""A"" NORMAL BASICA"	07	2	552.63	570.00	8.79	2.99	24.85	1,159.26	736.84	451.53
E3063	"HRS. LICENCIATURA ""A"" NORMAL BASICA"	07	3	552.63	570.00	8.79	2.99	3.85	1,138.26	736.84	451.53
E3064	"HRS. LICENCIATURA ""B"" NORMAL BASICA"	07	2	566.30	570.00	9.96	3.06	24.85	1,174.17	755.07	463.46
E3064	"HRS. LICENCIATURA ""B"" NORMAL BASICA"	07	3	566.30	570.00	9.96	3.06	3.85	1,153.17	755.07	463.46
E3073	"LICENCIATURA ""A"" NORMAL SUPERIOR"	07	2	560.05	570.00	8.79	3.03	24.85	1,166.72	746.73	457.50
E3073	"LICENCIATURA ""A"" NORMAL SUPERIOR"	07	3	560.05	570.00	8.79	3.03	3.85	1,145.72	746.73	457.50
E3074	"LICENCIATURA ""B"" NORMAL SUPERIOR"	07	2	574.05	570.00	9.96	3.11	24.85	1,181.97	765.40	469.70
E3074	"LICENCIATURA ""B"" NORMAL SUPERIOR"	07	3	574.05	570.00	9.96	3.11	3.85	1,160.97	765.40	469.70
E3075	"LICENCIATURA ""C"" NORMAL SUPERIOR"	07	2	588.27	570.00	10.96	3.18	24.85	1,197.26	784.36	481.93



CONGRESO DEL ESTADO INDEPENDIENTE, LIBRE Y SOBERANO DE COAHUILA DE ZARAGOZA

"2019, Año del respeto y protección de los derechos humanos en el Estado de Coahuila de Zaragoza"



ANEXO 14

GOBIERNO DEL ESTADO DE COAHUILA DE ZARAGOZA PRESUPUESTO DE EGRESOS 2020

TABULADOR DE SUELDOS 2020 DEL PERSONAL DE EDUCACION BASICA DEL ESTADO DE COAHUILA
Puestos del Personal Homologado (Docentes, No Docentes y de Apoyo) (Modelo 2)

Pág. 2

Categoría	Puestos	Clave Concepto:		Sueldo y Prestaciones Generales					Prestaciones Anuales		
		Nivel de sueldo	Zona Económica	07,7A...7E	38	39	ET	61	24	32	
				Sueldo Mensual	Bono de Despensa	Material didáctico	Eficiencia en el trabajo	Compensación por actuación y productividad mod 2	Total Mensual Bruto	Aguinaldo	Prima Vacacional
E3075	"LICENCIATURA ""C"" NORMAL SUPERIOR"	07	3	588.27	570.00	10.96	3.18	3.85	1,176.26	784.36	481.93
E3076	"MAESTRIA ""A"" NORMAL SUPERIOR"	07	2	630.17	570.00	12.03	3.42	24.85	1,240.47	840.23	516.50
E3076	"MAESTRIA ""A"" NORMAL SUPERIOR"	07	3	630.17	570.00	12.03	3.42	3.85	1,219.47	840.23	516.50
E3077	"MAESTRIA ""B"" NORMAL SUPERIOR"	07	2	645.88	570.00	13.27	3.50	24.85	1,257.50	861.17	530.12
E3077	"MAESTRIA ""B"" NORMAL SUPERIOR"	07	3	645.88	570.00	13.27	3.50	3.85	1,236.50	861.17	530.12
E3078	"MAESTRIA ""C"" NORMAL SUPERIOR"	07	2	661.99	570.00	14.83	3.59	24.85	1,275.26	882.65	544.33
E3078	"MAESTRIA ""C"" NORMAL SUPERIOR"	07	3	661.99	570.00	14.83	3.59	3.85	1,254.26	882.65	544.33
E3215	"DIRECTOR DE ESCUELA NORMAL LICENCIATURA ""C"""	07	2	28,238.64	570.00	526.18	152.59	981.20	30,468.61	37,651.52	23,133.93
E3215	"DIRECTOR DE ESCUELA NORMAL LICENCIATURA ""C"""	07	3	28,238.64	570.00	526.18	152.59	156.35	29,643.76	37,651.52	23,133.93
E3433	"SUBDIRECTOR DE ESCUELA NORMAL LICENCIATURA ""A"""	07	2	17,920.06	570.00	280.98	96.83	981.20	19,849.07	23,893.41	14,638.30
E3433	"SUBDIRECTOR DE ESCUELA NORMAL LICENCIATURA ""A"""	07	3	17,920.06	570.00	280.98	96.83	156.35	19,024.22	23,893.41	14,638.30
E3436	"SUBDIRECTOR DE ESCUELA NORMAL MAESTRIA ""A"""	07	2	20,165.04	570.00	384.81	109.34	981.20	22,210.39	26,886.72	16,527.35
E3436	"SUBDIRECTOR DE ESCUELA NORMAL MAESTRIA ""A"""	07	3	20,165.04	570.00	384.81	109.34	156.35	21,385.54	26,886.72	16,527.35
E3437	"SUBDIRECTOR DE ESCUELA NORMAL MAESTRIA ""B"""	07	2	20,667.51	570.00	424.70	112.06	981.20	22,755.47	27,556.68	16,963.42
E3437	"SUBDIRECTOR DE ESCUELA NORMAL MAESTRIA ""B"""	07	3	20,667.51	570.00	424.70	112.06	156.35	21,930.62	27,556.68	16,963.42
E3438	"SUBDIRECTOR DE ESCUELA NORMAL MAESTRIA ""C"""	07	2	21,184.40	570.00	474.56	114.78	981.20	23,324.94	28,245.87	17,418.99
E3438	"SUBDIRECTOR DE ESCUELA NORMAL MAESTRIA ""C"""	07	3	21,184.40	570.00	474.56	114.78	156.35	22,500.09	28,245.87	17,418.99
E3593	"DIRECTOR DE ESCUELA ANEXA LICENCIATURA ""A"""	07	2	14,921.60	570.00	237.07	80.78	498.10	16,307.55	19,895.47	12,191.56
E3593	"DIRECTOR DE ESCUELA ANEXA LICENCIATURA ""A"""	07	3	14,921.60	570.00	237.07	80.78	78.15	15,887.60	19,895.47	12,191.56
E3603	"SUBDIRECTOR DE ESCUELA ANEXA LICENCIATURA ""A"""	07	2	14,368.93	570.00	228.30	77.79	498.10	15,743.12	19,158.57	11,740.02
E3603	"SUBDIRECTOR DE ESCUELA ANEXA LICENCIATURA ""A"""	07	3	14,368.93	570.00	228.30	77.79	78.15	15,323.17	19,158.57	11,740.02
E3605	"SUBDIRECTOR DE ESCUELA ANEXA LICENCIATURA ""C"""	07	2	15,090.48	570.00	285.00	81.77	498.10	16,525.35	20,120.64	12,365.80
E3605	"SUBDIRECTOR DE ESCUELA ANEXA LICENCIATURA ""C"""	07	3	15,090.48	570.00	285.00	81.77	78.15	16,105.40	20,120.64	12,365.80
E3813	"MESTRO DE ESCUELA ANEXA LICENCIATURA ""A"""	07	2	13,816.24	570.00	219.52	74.80	498.10	15,178.66	18,421.65	11,288.45
E3813	"MESTRO DE ESCUELA ANEXA LICENCIATURA ""A"""	07	3	13,816.24	570.00	219.52	74.80	78.15	14,758.71	18,421.65	11,288.45
E3814	"MESTRO DE ESCUELA ANEXA LICENCIATURA ""B"""	07	2	14,157.54	570.00	249.30	76.50	498.10	15,551.44	18,876.72	11,586.67
E3814	"MESTRO DE ESCUELA ANEXA LICENCIATURA ""B"""	07	3	14,157.54	570.00	249.30	76.50	78.15	15,131.49	18,876.72	11,586.67
E3815	"MESTRO DE ESCUELA ANEXA LICENCIATURA ""C"""	07	2	14,510.06	570.00	274.05	78.63	498.10	15,930.84	19,346.75	11,890.19
E3815	"MESTRO DE ESCUELA ANEXA LICENCIATURA ""C"""	07	3	14,510.06	570.00	274.05	78.63	78.15	15,510.89	19,346.75	11,890.19
E3827	"OFICIAL MAYOR MAESTRIA ""B"""	07	2	17,438.20	570.00	331.80	94.55	737.19	19,171.74	23,250.93	14,291.64
E3827	"OFICIAL MAYOR MAESTRIA ""B"""	07	3	17,438.20	570.00	331.80	94.55	117.30	18,551.85	23,250.93	14,291.64
E3828	"OFICIAL MAYOR MAESTRIA ""C"""	07	2	17,874.26	570.00	370.74	96.85	737.19	19,649.04	23,832.35	14,673.48
E3828	"OFICIAL MAYOR MAESTRIA ""C"""	07	3	17,874.26	570.00	370.74	96.85	117.30	19,029.15	23,832.35	14,673.48



CONGRESO DEL ESTADO INDEPENDIENTE, LIBRE Y SOBERANO DE COAHUILA DE ZARAGOZA

"2019, Año del respeto y protección de los derechos humanos en el Estado de Coahuila de Zaragoza"



ANEXO 14

GOBIERNO DEL ESTADO DE COAHUILA DE ZARAGOZA PRESUPUESTO DE EGRESOS 2020

TABULADOR DE SUELDOS 2020 DEL PERSONAL DE EDUCACION BASICA DEL ESTADO DE COAHUILA
Puestos del Personal Homologado (Docentes, No Docentes y de Apoyo) (Modelo 2)

Pág. 3

Categoría	Puestos	Clave Concepto:		Sueldo y Prestaciones Géricas					Prestaciones Anuales		
		Nivel de sueldo	Zona Económica	07,7A...7E	38	39	ET	61	24	32	
				Sueldo Mensual	Bono de Despesa	Material didáctico	Eficiencia en el trabajo	Compensación por actuación y productividad mod 2	Total Mensual Bruto	Aginaldo	Prima Vacacional
E3856	"JEFE DE PREFECTOS MAESTRIA ""A""	07	2	15,753.98	570.00	300.64	85.43	737.19	17,447.24	21,005.31	12,912.04
E3856	"JEFE DE PREFECTOS MAESTRIA ""A""	07	3	15,753.98	570.00	300.64	85.43	117.30	16,827.35	21,005.31	12,912.04
E3857	"JEFE DE PREFECTOS MAESTRIA ""B""	07	2	16,146.50	570.00	331.80	87.55	737.19	17,873.04	21,528.67	13,252.68
E3857	"JEFE DE PREFECTOS MAESTRIA ""B""	07	3	16,146.50	570.00	331.80	87.55	117.30	17,253.15	21,528.67	13,252.68
E3858	"JEFE DE PREFECTOS MAESTRIA ""C""	07	2	16,550.28	570.00	370.74	89.68	737.19	18,317.89	22,067.04	13,608.56
E3858	"JEFE DE PREFECTOS MAESTRIA ""C""	07	3	16,550.28	570.00	370.74	89.68	117.30	17,698.00	22,067.04	13,608.56
E3863	"PREFECTO LICENCIATURA ""A""	07	2	12,880.00	570.00	201.95	69.60	737.19	14,458.74	17,173.33	10,521.24
E3863	"PREFECTO LICENCIATURA ""A""	07	3	12,880.00	570.00	201.95	69.60	117.30	13,838.85	17,173.33	10,521.24
E3864	"PREFECTO LICENCIATURA ""B""	07	2	13,203.22	570.00	229.35	71.55	737.19	14,811.31	17,604.29	10,803.30
E3864	"PREFECTO LICENCIATURA ""B""	07	3	13,203.22	570.00	229.35	71.55	117.30	14,191.42	17,604.29	10,803.30
E3865	"PREFECTO LICENCIATURA ""C""	07	2	13,531.01	570.00	252.13	73.12	737.19	15,163.45	18,041.35	11,085.01
E3865	"PREFECTO LICENCIATURA ""C""	07	3	13,531.01	570.00	252.13	73.12	117.30	14,543.56	18,041.35	11,085.01
E3866	"PREFECTO MAESTRIA ""A""	07	2	14,493.61	570.00	276.59	78.59	737.19	16,155.98	19,324.81	11,879.03
E3866	"PREFECTO MAESTRIA ""A""	07	3	14,493.61	570.00	276.59	78.59	117.30	15,536.09	19,324.81	11,879.03
E3867	"PREFECTO MAESTRIA ""B""	07	2	14,854.79	570.00	305.26	80.55	737.19	16,547.79	19,806.39	12,192.48
E3867	"PREFECTO MAESTRIA ""B""	07	3	14,854.79	570.00	305.26	80.55	117.30	15,927.90	19,806.39	12,192.48
E3868	"PREFECTO MAESTRIA ""C""	07	2	15,226.27	570.00	341.09	82.50	737.19	16,957.05	20,301.69	12,519.89
E3868	"PREFECTO MAESTRIA ""C""	07	3	15,226.27	570.00	341.09	82.50	117.30	16,337.16	20,301.69	12,519.89
E3877	"SUBPREFECTO MAESTRIA ""B""	07	2	12,917.18	570.00	265.44	70.04	737.19	14,559.85	17,222.91	10,602.13
E3877	"SUBPREFECTO MAESTRIA ""B""	07	3	12,917.18	570.00	265.44	70.04	117.30	13,939.96	17,222.91	10,602.13
E3883	"BIBLIOTECARIO LICENCIATURA ""A""	07	2	11,200.04	570.00	175.60	60.52	737.19	12,743.35	14,933.39	9,148.93
E3883	"BIBLIOTECARIO LICENCIATURA ""A""	07	3	11,200.04	570.00	175.60	60.52	117.30	12,123.46	14,933.39	9,148.93
E3886	"BIBLIOTECARIO MAESTRIA ""A""	07	2	12,603.11	570.00	240.51	68.34	737.19	14,219.15	16,804.15	10,329.57
E3886	"BIBLIOTECARIO MAESTRIA ""A""	07	3	12,603.11	570.00	240.51	68.34	117.30	13,599.26	16,804.15	10,329.57
E3887	"BIBLIOTECARIO MAESTRIA ""B""	07	2	12,917.18	570.00	265.44	70.04	737.19	14,559.85	17,222.91	10,602.13
E3887	"BIBLIOTECARIO MAESTRIA ""B""	07	3	12,917.18	570.00	265.44	70.04	117.30	13,939.96	17,222.91	10,602.13
E3888	"BIBLIOTECARIO MAESTRIA ""C""	07	2	13,240.24	570.00	296.60	71.74	737.19	14,915.77	17,653.65	10,886.86
E3888	"BIBLIOTECARIO MAESTRIA ""C""	07	3	13,240.24	570.00	296.60	71.74	117.30	14,295.88	17,653.65	10,886.86
E4008	"SUBDIRECTOR DE NIVEL MAESTRIA ""C""	07	2	39,720.67	570.00	889.80	215.22	981.20	42,376.89	52,960.89	32,660.55
E4008	"SUBDIRECTOR DE NIVEL MAESTRIA ""C""	07	3	39,720.67	570.00	889.80	215.22	156.35	41,552.04	52,960.89	32,660.55
E4073	"HRS. 'LICENCIATURA ""A"" MEJORAMIENTO PROFESIONAL"	07	2	560.05	570.00	8.79	3.03	24.85	1,166.72	746.73	457.50
E4073	"HRS. 'LICENCIATURA ""A"" MEJORAMIENTO PROFESIONAL"	07	3	560.05	570.00	8.79	3.03	3.85	1,145.72	746.73	457.50
E4076	"HRS. 'MAESTRIA ""A"" MEJORAMIENTO PROFESIONAL"	07	2	630.17	570.00	12.03	3.42	24.85	1,240.47	840.23	516.50



CONGRESO DEL ESTADO INDEPENDIENTE, LIBRE Y SOBERANO DE COAHUILA DE ZARAGOZA

"2019, Año del respeto y protección de los derechos humanos en el Estado de Coahuila de Zaragoza"



ANEXO 14

GOBIERNO DEL ESTADO DE COAHUILA DE ZARAGOZA PRESUPUESTO DE EGRESOS 2020

TABULADOR DE SUELDOS 2020 DEL PERSONAL DE EDUCACION BASICA DEL ESTADO DE COAHUILA
Puestos del Personal Homologado (Docentes, No Docentes y de Apoyo) (Modelo 2)

Pág. 4

Categoría	Puestos	Clave Concepto:		Sueldo y Prestaciones Géricas					Prestaciones Anuales		
		Nivel de sueldo	Zona Económica	07,7A...7E	38	39	ET	61	Total Mensual Bruto	24	32
				Sueldo Mensual	Bono de Despesa	Material didáctico	Eficiencia en el trabajo	Compensación por actuación y productividad mod 2		Aginaldo	Prima Vacacional
E3856	"JEFE DE PREFECTOS MAESTRIA ""A""	07	2	15,753.98	570.00	300.64	85.43	737.19	17,447.24	21,005.31	12,912.04
E3856	"JEFE DE PREFECTOS MAESTRIA ""A""	07	3	15,753.98	570.00	300.64	85.43	117.30	16,827.35	21,005.31	12,912.04
E3857	"JEFE DE PREFECTOS MAESTRIA ""B""	07	2	16,146.50	570.00	331.80	87.55	737.19	17,873.04	21,528.67	13,252.68
E3857	"JEFE DE PREFECTOS MAESTRIA ""B""	07	3	16,146.50	570.00	331.80	87.55	117.30	17,253.15	21,528.67	13,252.68
E3858	"JEFE DE PREFECTOS MAESTRIA ""C""	07	2	16,550.28	570.00	370.74	89.68	737.19	18,317.89	22,067.04	13,608.56
E3858	"JEFE DE PREFECTOS MAESTRIA ""C""	07	3	16,550.28	570.00	370.74	89.68	117.30	17,698.00	22,067.04	13,608.56
E3863	"PREFECTO LICENCIATURA ""A""	07	2	12,880.00	570.00	201.95	69.60	737.19	14,458.74	17,173.33	10,521.24
E3863	"PREFECTO LICENCIATURA ""A""	07	3	12,880.00	570.00	201.95	69.60	117.30	13,838.85	17,173.33	10,521.24
E3864	"PREFECTO LICENCIATURA ""B""	07	2	13,203.22	570.00	229.35	71.55	737.19	14,811.31	17,604.29	10,803.30
E3864	"PREFECTO LICENCIATURA ""B""	07	3	13,203.22	570.00	229.35	71.55	117.30	14,191.42	17,604.29	10,803.30
E3865	"PREFECTO LICENCIATURA ""C""	07	2	13,531.01	570.00	252.13	73.12	737.19	15,163.45	18,041.35	11,085.01
E3865	"PREFECTO LICENCIATURA ""C""	07	3	13,531.01	570.00	252.13	73.12	117.30	14,543.56	18,041.35	11,085.01
E3866	"PREFECTO MAESTRIA ""A""	07	2	14,493.61	570.00	276.59	78.59	737.19	16,155.98	19,324.81	11,879.03
E3866	"PREFECTO MAESTRIA ""A""	07	3	14,493.61	570.00	276.59	78.59	117.30	15,536.09	19,324.81	11,879.03
E3867	"PREFECTO MAESTRIA ""B""	07	2	14,854.79	570.00	305.26	80.55	737.19	16,547.79	19,806.39	12,192.48
E3867	"PREFECTO MAESTRIA ""B""	07	3	14,854.79	570.00	305.26	80.55	117.30	15,927.90	19,806.39	12,192.48
E3868	"PREFECTO MAESTRIA ""C""	07	2	15,226.27	570.00	341.09	82.50	737.19	16,957.05	20,301.69	12,519.89
E3868	"PREFECTO MAESTRIA ""C""	07	3	15,226.27	570.00	341.09	82.50	117.30	16,337.16	20,301.69	12,519.89
E3877	"SUBPREFECTO MAESTRIA ""B""	07	2	12,917.18	570.00	265.44	70.04	737.19	14,559.85	17,222.91	10,602.13
E3877	"SUBPREFECTO MAESTRIA ""B""	07	3	12,917.18	570.00	265.44	70.04	117.30	13,939.96	17,222.91	10,602.13
E3883	"BIBLIOTECARIO LICENCIATURA ""A""	07	2	11,200.04	570.00	175.60	60.52	737.19	12,743.35	14,933.39	9,148.93
E3883	"BIBLIOTECARIO LICENCIATURA ""A""	07	3	11,200.04	570.00	175.60	60.52	117.30	12,123.46	14,933.39	9,148.93
E3886	"BIBLIOTECARIO MAESTRIA ""A""	07	2	12,603.11	570.00	240.51	68.34	737.19	14,219.15	16,804.15	10,329.57
E3886	"BIBLIOTECARIO MAESTRIA ""A""	07	3	12,603.11	570.00	240.51	68.34	117.30	13,599.26	16,804.15	10,329.57
E3887	"BIBLIOTECARIO MAESTRIA ""B""	07	2	12,917.18	570.00	265.44	70.04	737.19	14,559.85	17,222.91	10,602.13
E3887	"BIBLIOTECARIO MAESTRIA ""B""	07	3	12,917.18	570.00	265.44	70.04	117.30	13,939.96	17,222.91	10,602.13
E3888	"BIBLIOTECARIO MAESTRIA ""C""	07	2	13,240.24	570.00	296.60	71.74	737.19	14,915.77	17,653.65	10,886.86
E3888	"BIBLIOTECARIO MAESTRIA ""C""	07	3	13,240.24	570.00	296.60	71.74	117.30	14,295.88	17,653.65	10,886.86
E4008	"SUBDIRECTOR DE NIVEL MAESTRIA ""C""	07	2	39,720.67	570.00	889.80	215.22	981.20	42,376.89	52,960.89	32,660.55
E4008	"SUBDIRECTOR DE NIVEL MAESTRIA ""C""	07	3	39,720.67	570.00	889.80	215.22	156.35	41,552.04	52,960.89	32,660.55
E4073	"HRS. 'LICENCIATURA ""A"" MEJORAMIENTO PROFESIONAL"	07	2	560.05	570.00	8.79	3.03	24.85	1,166.72	746.73	457.50
E4073	"HRS. 'LICENCIATURA ""A"" MEJORAMIENTO PROFESIONAL"	07	3	560.05	570.00	8.79	3.03	3.85	1,145.72	746.73	457.50
E4076	"HRS. 'MAESTRIA ""A"" MEJORAMIENTO PROFESIONAL"	07	2	630.17	570.00	12.03	3.42	24.85	1,240.47	840.23	516.50



CONGRESO DEL ESTADO INDEPENDIENTE, LIBRE Y SOBERANO DE COAHUILA DE ZARAGOZA

"2019, Año del respeto y protección de los derechos humanos en el Estado de Coahuila de Zaragoza"



ANEXO 14

GOBIERNO DEL ESTADO DE COAHUILA DE ZARAGOZA PRESUPUESTO DE EGRESOS 2020

TABULADOR DE SUELDOS 2020 DEL PERSONAL DE EDUCACION BASICA DEL ESTADO DE COAHUILA
Puestos del Personal Homologado (Docentes, No Docentes y de Apoyo) (Modelo 2)

Pág. 5

Categoría	Puestos	Clave Concepto:		Sueldo y Prestaciones Géricas					Prestaciones Anuales		
		Nivel de sueldo	Zona Económica	07,7A...7E	38	39	ET	61	24	32	
				Sueldo Mensual	Bono de Despesa	Material didáctico	Eficiencia en el trabajo	Compensación por actuación y productividad mod 2	Total Mensual Bruto	Aguinaldo	Prima Vacacional
E4076	"HRS. 'MAESTRIA ""A"" MEJORAMIENTO PROFESIONAL"	07	3	630.17	570.00	12.03	3.42	3.85	1,219.47	840.23	516.50
E4077	"HRS. 'MAESTRIA ""B"" MEJORAMIENTO PROFESIONAL"	07	2	645.88	570.00	13.27	3.50	24.85	1,257.50	861.17	530.12
E4077	"HRS. 'MAESTRIA ""B"" MEJORAMIENTO PROFESIONAL"	07	3	645.88	570.00	13.27	3.50	3.85	1,236.50	861.17	530.12
E4078	"HRS. 'MAESTRIA ""C"" MEJORAMIENTO PROFESIONAL"	07	2	661.99	570.00	14.83	3.59	24.85	1,275.26	882.65	544.33
E4078	"HRS. 'MAESTRIA ""C"" MEJORAMIENTO PROFESIONAL"	07	3	661.99	570.00	14.83	3.59	3.85	1,254.26	882.65	544.33
E6003	"INSPECTOR DE EDUCACION ESPECIAL LICENCIATURA ""A"""	07	2	22,106.08	570.00	351.23	119.68	981.20	24,128.19	29,474.77	18,061.59
E6003	"INSPECTOR DE EDUCACION ESPECIAL LICENCIATURA ""A"""	07	3	22,106.08	570.00	351.23	119.68	156.35	23,303.34	29,474.77	18,061.59
E6005	"INSPECTOR DE EDUCACION ESPECIAL LICENCIATURA ""C"""	07	2	23,216.13	570.00	438.48	125.80	981.20	25,331.61	30,954.84	19,024.33
E6005	"INSPECTOR DE EDUCACION ESPECIAL LICENCIATURA ""C"""	07	3	23,216.13	570.00	438.48	125.80	156.35	24,506.76	30,954.84	19,024.33
E6069	MAESTRO U.P.N.	07	2	22,106.08	570.00	351.23	119.68	981.20	24,128.19	29,474.77	18,061.59
E6069	MAESTRO U.P.N.	07	3	22,106.08	570.00	351.23	119.68	156.35	23,303.34	29,474.77	18,061.59
E6213	"DIRECTOR DE EDUCACION ESPECIAL LICENCIATURA ""A"""	07	2	14,921.60	570.00	237.07	80.78	498.10	16,307.55	19,895.47	12,191.56
E6213	"DIRECTOR DE EDUCACION ESPECIAL LICENCIATURA ""A"""	07	3	14,921.60	570.00	237.07	80.78	78.15	15,887.60	19,895.47	12,191.56
E6214	"DIRECTOR DE EDUCACION ESPECIAL LICENCIATURA ""B"""	07	2	15,290.11	570.00	269.25	82.62	498.10	16,710.08	20,386.81	12,513.58
E6214	"DIRECTOR DE EDUCACION ESPECIAL LICENCIATURA ""B"""	07	3	15,290.11	570.00	269.25	82.62	78.15	16,290.13	20,386.81	12,513.58
E6215	"DIRECTOR DE EDUCACION ESPECIAL LICENCIATURA ""C"""	07	2	15,670.89	570.00	295.97	84.92	498.10	17,119.88	20,894.52	12,841.42
E6215	"DIRECTOR DE EDUCACION ESPECIAL LICENCIATURA ""C"""	07	3	15,670.89	570.00	295.97	84.92	78.15	16,699.93	20,894.52	12,841.42
E6413	"SUBDIRECTOR DE EDUCACION ESPECIAL LICENCIATURA ""A"""	07	2	14,368.93	570.00	228.30	77.79	498.10	15,743.12	19,158.57	11,740.02
E6413	"SUBDIRECTOR DE EDUCACION ESPECIAL LICENCIATURA ""A"""	07	3	14,368.93	570.00	228.30	77.79	78.15	15,323.17	19,158.57	11,740.02
E6414	"SUBDIRECTOR DE EDUCACION ESPECIAL LICENCIATURA ""B"""	07	2	14,723.84	570.00	259.28	79.56	498.10	16,130.78	19,631.79	12,050.14
E6414	"SUBDIRECTOR DE EDUCACION ESPECIAL LICENCIATURA ""B"""	07	3	14,723.84	570.00	259.28	79.56	78.15	15,710.83	19,631.79	12,050.14
E6415	"SUBDIRECTOR DE EDUCACION ESPECIAL LICENCIATURA ""C"""	07	2	15,090.48	570.00	285.00	81.77	498.10	16,525.35	20,120.64	12,365.80
E6415	"SUBDIRECTOR DE EDUCACION ESPECIAL LICENCIATURA ""C"""	07	3	15,090.48	570.00	285.00	81.77	78.15	16,105.40	20,120.64	12,365.80
E6813	"MAESTRO DE EDUCACION ESPECIAL LICENCIATURA ""A"""	07	2	13,816.24	570.00	219.52	74.80	498.10	15,178.66	18,421.65	11,288.45
E6813	"MAESTRO DE EDUCACION ESPECIAL LICENCIATURA ""A"""	07	3	13,816.24	570.00	219.52	74.80	78.15	14,758.71	18,421.65	11,288.45
E6814	"MAESTRO DE EDUCACION ESPECIAL LICENCIATURA ""B"""	07	2	14,157.54	570.00	249.30	76.50	498.10	15,551.44	18,876.72	11,586.67
E6814	"MAESTRO DE EDUCACION ESPECIAL LICENCIATURA ""B"""	07	3	14,157.54	570.00	249.30	76.50	78.15	15,131.49	18,876.72	11,586.67
E6815	"MAESTRO DE EDUCACION ESPECIAL LICENCIATURA ""C"""	07	2	14,510.06	570.00	274.05	78.63	498.10	15,930.84	19,346.75	11,890.19
E6815	"MAESTRO DE EDUCACION ESPECIAL LICENCIATURA ""C"""	07	3	14,510.06	570.00	274.05	78.63	78.15	15,510.89	19,346.75	11,890.19
S3003	OFICIAL DE SERVICIOS	07	2	5,485.84	570.00	-	559.05	-	6,614.89	7,314.45	4,835.91
S3003	OFICIAL DE SERVICIOS	07	3	5,485.84	570.00	-	122.80	-	6,178.64	7,314.45	4,886.91
S3012	OFICIAL DE SERVICIOS ESPECIALIZADO	07	2	6,700.01	570.00	-	559.05	-	7,829.06	8,933.35	5,807.25
S3012	OFICIAL DE SERVICIOS ESPECIALIZADO	07	3	6,700.01	570.00	-	122.80	-	7,392.81	8,933.35	5,458.25



CONGRESO DEL ESTADO INDEPENDIENTE, LIBRE Y SOBERANO DE COAHUILA DE ZARAGOZA

"2019, Año del respeto y protección de los derechos humanos en el Estado de Coahuila de Zaragoza"



ANEXO 14

GOBIERNO DEL ESTADO DE COAHUILA DE ZARAGOZA PRESUPUESTO DE EGRESOS 2020

TABULADOR DE SUELDOS 2020 DEL PERSONAL DE EDUCACION BASICA DEL ESTADO DE COAHUILA
Puestos del Personal de Apoyo y Asistencia a la Educación (Administrativos y Apoyo) (Modelo 3)

Pág. 1

Clave Concepto:	Categoría	Puestos	Sueldo y Prestaciones Géricas											Prestaciones Anuales	
			07,7A...7E		33	34	38	41	44	CG	SD	79	Total Mensual Bruto	24	32
			Nivel de sueldo	Zona Económica	Sueldo Mensual	Bono de Apoyo Especial	Bono personal administrativo y de apoyo	Despensa	ayuda para servicios	Previsión social multiple	Compensación garantizada	Ayuda por Servicios a la Docencia			
A01174	TRABAJADORA SOCIAL	07 2	6,764.89	936.37	50.00	158.47	139.69	194.49	67.52	238.95	959.55	9,509.93	11,274.82	2,254.96	
A01174	TRABAJADORA SOCIAL	07 3	7,701.26	-	50.00	158.47	139.69	194.49	67.52	238.95	959.55	9,509.93	12,835.43	2,567.09	
A01175	ENFERMERAS	07 2	6,764.89	936.37	50.00	158.47	139.69	194.49	67.52	238.95	959.55	9,509.93	11,274.82	2,254.96	
A01175	ENFERMERAS	07 3	7,701.26	-	50.00	158.47	139.69	194.49	67.52	238.95	959.55	9,509.93	12,835.43	2,567.09	
A01176	ASISTENTE EDUCATIVO	07 2	6,057.18	977.56	50.00	158.47	139.69	194.49	67.52	238.95	959.55	8,843.41	10,095.30	2,019.06	
A01176	ASISTENTE EDUCATIVO	07 3	7,034.74	-	50.00	158.47	139.69	194.49	67.52	238.95	959.55	8,843.41	11,724.57	2,344.91	
A01805	OFICIAL PRIMERO	07 2	6,764.89	936.37	50.00	158.47	139.69	194.49	67.52	238.95	959.55	9,509.93	11,274.82	2,254.96	
A01805	OFICIAL PRIMERO	07 3	7,701.26	-	50.00	158.47	139.69	194.49	67.52	238.95	959.55	9,509.93	12,835.43	2,567.09	
A01806	ANALISTA ADMINISTRATIVO	07 2	7,339.88	815.81	50.00	158.47	139.69	194.49	67.52	238.95	959.55	9,964.36	12,233.13	2,446.63	
A01806	ANALISTA ADMINISTRATIVO	07 3	8,155.69	-	50.00	158.47	139.69	194.49	67.52	238.95	959.55	9,964.36	13,592.82	2,718.56	
A01808	OFICIAL SEGUNDO	07 2	6,764.89	936.37	50.00	158.47	139.69	194.49	67.52	238.95	959.55	9,509.93	11,274.82	2,254.96	
A01808	OFICIAL SEGUNDO	07 3	7,701.26	-	50.00	158.47	139.69	194.49	67.52	238.95	959.55	9,509.93	12,835.43	2,567.09	
A03803	EMPLADO ADMINISTRATIVO	07 2	6,328.36	969.47	50.00	158.47	139.69	194.49	67.52	238.95	959.55	9,106.50	10,547.27	2,109.45	
A03803	EMPLADO ADMINISTRATIVO	07 3	7,297.83	-	50.00	158.47	139.69	194.49	67.52	238.95	959.55	9,106.50	12,163.05	2,432.61	
A12802	MEDICO PEDIATA	07 2	7,682.51	608.00	50.00	158.47	139.69	194.49	1,391.94	238.95	959.55	11,423.60	12,804.18	2,560.84	
A12802	MEDICO PEDIATA	07 3	8,290.51	-	50.00	158.47	139.69	194.49	1,688.58	238.95	959.55	11,720.24	13,817.52	2,763.50	
A14805	RESPONSABLE DE LAB. DE LECHE	07 2	6,764.89	936.37	50.00	158.47	139.69	194.49	67.52	238.95	959.55	9,509.93	11,274.82	2,254.96	
A14805	RESPONSABLE DE LAB. DE LECHE	07 3	7,701.26	-	50.00	158.47	139.69	194.49	67.52	238.95	959.55	9,509.93	12,835.43	2,567.09	
A19803	NUTRILOGA	07 2	6,608.41	962.55	50.00	158.47	139.69	194.49	67.52	238.95	959.55	9,379.63	11,014.02	2,202.80	
A19803	NUTRILOGA	07 3	7,570.96	-	50.00	158.47	139.69	194.49	67.52	238.95	959.55	9,379.63	12,618.27	2,523.65	
P04803	PSICOLOGO	07 2	7,682.51	608.00	50.00	158.47	139.69	194.49	1,391.94	238.95	959.55	11,423.60	12,804.18	2,560.84	
P04803	PSICOLOGO	07 3	8,290.51	-	50.00	158.47	139.69	194.49	1,688.58	238.95	959.55	11,720.24	13,817.52	2,763.50	
S01803	INTENDENTE	07 2	6,057.18	977.56	50.00	158.47	139.69	194.49	67.52	238.95	959.55	8,843.41	10,095.30	2,019.06	
S01803	INTENDENTE	07 3	7,034.74	-	50.00	158.47	139.69	194.49	67.52	238.95	959.55	8,843.41	11,724.57	2,344.91	
S01804	COCINERA	07 2	6,328.36	969.47	50.00	158.47	139.69	194.49	67.52	238.95	959.55	9,106.50	10,547.27	2,109.45	
S01804	COCINERA	07 3	7,297.83	-	50.00	158.47	139.69	194.49	67.52	238.95	959.55	9,106.50	12,163.05	2,432.61	
S02803	JEFE DE INTENDENTES	07 2	6,328.36	969.47	50.00	158.47	139.69	194.49	67.52	238.95	959.55	9,106.50	10,547.27	2,109.45	
S02803	JEFE DE INTENDENTES	07 3	7,297.83	-	50.00	158.47	139.69	194.49	67.52	238.95	959.55	9,106.50	12,163.05	2,432.61	
S02810	ASISTENTE DE COCINA	07 2	6,328.37	969.47	50.00	158.47	139.69	194.49	67.51	238.95	959.55	9,106.50	10,547.28	2,109.46	
S02810	ASISTENTE DE COCINA	07 3	7,297.84	-	50.00	158.47	139.69	194.49	67.51	238.95	959.55	9,106.50	12,163.07	2,432.61	
T03803	TECNICO MEDIO	07 2	6,931.45	890.59	50.00	158.47	139.69	194.49	67.52	238.95	959.55	9,630.71	11,552.42	2,310.48	
T03803	TECNICO MEDIO	07 3	7,822.04	-	50.00	158.47	139.69	194.49	67.52	238.95	959.55	9,630.71	13,036.73	2,607.35	
CF01005	DIRECTOR DE AREA	07 2	6,288.68	406.63	-	136.90	139.69	-	-	58.19	-	7,030.09	10,481.13	2,096.23	
CF01005	DIRECTOR DE AREA	07 3	6,695.31	-	-	136.90	139.69	-	-	58.19	-	7,030.09	11,158.85	2,231.77	
CF01012	SUBDIRECTOR DE AREA	07 2	4,905.44	199.69	-	136.90	139.69	-	-	58.19	-	5,439.91	8,175.73	1,635.15	
CF01012	SUBDIRECTOR DE AREA	07 3	5,105.13	-	-	136.90	139.69	-	-	58.19	-	5,439.91	8,508.55	1,701.71	
CF01059	JEFE DE DEPARTAMENTO	07 2	4,097.67	198.82	-	136.90	139.69	-	-	58.19	-	4,631.27	6,829.45	1,365.89	
CF01059	JEFE DE DEPARTAMENTO	07 3	4,296.49	-	-	136.90	139.69	-	-	58.19	-	4,631.27	7,160.82	1,432.16	
CF04806	SECRETARIA EJECUTIVA "C"	07 2	7,179.91	901.68	50.00	158.47	139.69	194.47	67.51	238.95	959.55	9,890.23	11,966.52	2,393.30	
CF04806	SECRETARIA EJECUTIVA "C"	07 3	8,081.59	-	50.00	158.47	139.69	194.47	67.51	238.95	959.55	9,890.23	13,469.32	2,693.86	
CF34807	AUXILIAR DE ADMINISTRADOR	07 2	6,057.20	977.55	50.00	158.47	139.69	194.47	67.51	238.95	959.55	8,843.39	10,095.33	2,019.07	
CF34807	AUXILIAR DE ADMINISTRADOR	07 3	7,034.75	-	50.00	158.47	139.69	194.47	67.51	238.95	959.55	8,843.39	11,724.58	2,344.92	



CONGRESO DEL ESTADO INDEPENDIENTE, LIBRE Y SOBERANO DE COAHUILA DE ZARAGOZA

“2019, Año del respeto y protección de los derechos humanos en el Estado de Coahuila de Zaragoza”



ANEXO 14

GOBIERNO DEL ESTADO DE COAHUILA DE ZARAGOZA PRESUPUESTO DE EGRESOS 2020

TABULADOR DE SUELDOS 2020 DEL PERSONAL DE EDUCACION BASICA DEL ESTADO DE COAHUILA
Puestos del Personal Docente de Educación Básica (Docentes, Supervisión y Directivos) (Modelo 1)

Pág. 1

Categoría	Puestos	Clave Concepto		Sueldo y Prestaciones Géricas								Prestaciones Anuales					
		Nivel de sueldo	Zona Económica	07	7A	7E	38	39	44	46	E9,EA...EE	SC	CP	Total Mensual Bruto	24	30	32
				Sueldo Mensual	Despensa	Material didáctico	Previsión social múltiple	Fortalecimiento a la economía familiar	Asignación docente genérica	Servicios curriculares	Compensación provisional	Aguiinaldo	Día del Maestro				
E0101	INSPECTORA DE JARDINES DE NIÑOS, FORANEA.	07	2	19,796.32	138.15	329.26	158.25	150.62	610.30	2,040.26	6,035.12	29,258.28	34,011.03	16,496.93	6,802.21		
E0101	INSPECTORA DE JARDINES DE NIÑOS, FORANEA.	07	3	25,831.42	138.15	329.26	158.25	196.53	737.05	3,231.30	-	30,621.96	44,280.78	21,526.18	8,856.16		
E0101	INSPECTORA DE JARDINES DE NIÑOS, FORANEA.	7A	2	24,038.41	138.15	329.26	158.25	182.89	610.30	2,040.26	6,035.12	33,532.64	41,081.18	20,032.01	8,216.24		
E0101	INSPECTORA DE JARDINES DE NIÑOS, FORANEA.	7A	3	31,366.74	138.15	329.26	158.25	238.65	737.05	3,231.30	-	36,199.40	53,506.32	26,138.95	10,701.26		
E0101	INSPECTORA DE JARDINES DE NIÑOS, FORANEA.	7B	2	29,415.42	138.15	329.26	158.25	219.91	610.30	2,040.26	6,035.12	38,946.67	50,042.87	24,512.85	10,008.57		
E0101	INSPECTORA DE JARDINES DE NIÑOS, FORANEA.	7B	3	38,382.98	138.15	329.26	158.25	286.94	737.05	3,231.30	-	43,263.93	65,200.05	31,985.82	13,040.01		
E0101	INSPECTORA DE JARDINES DE NIÑOS, FORANEA.	BC	2	34,121.86	138.15	329.26	158.25	240.85	610.30	2,040.26	6,035.12	43,674.05	57,886.93	28,434.88	11,577.39		
E0101	INSPECTORA DE JARDINES DE NIÑOS, FORANEA.	BC	3	44,524.24	138.15	329.26	158.25	314.27	737.05	3,231.30	-	49,432.52	75,435.48	37,103.53	15,087.10		
E0101	INSPECTORA DE JARDINES DE NIÑOS, FORANEA.	7C	2	38,828.34	138.15	329.26	158.25	261.79	610.30	2,040.26	6,035.12	48,401.47	65,731.07	32,356.95	13,146.21		
E0101	INSPECTORA DE JARDINES DE NIÑOS, FORANEA.	7C	3	50,665.53	138.15	329.26	158.25	341.60	737.05	3,231.30	-	55,601.14	85,670.97	42,221.28	17,134.19		
E0101	INSPECTORA DE JARDINES DE NIÑOS, FORANEA.	7D	2	49,700.26	138.15	329.26	158.25	305.43	610.30	2,040.26	6,035.12	59,317.03	83,850.93	41,416.88	16,770.19		
E0101	INSPECTORA DE JARDINES DE NIÑOS, FORANEA.	7D	3	64,851.87	138.15	329.26	158.25	398.53	737.05	3,231.30	-	69,844.41	109,314.87	54,043.23	21,862.97		
E0101	INSPECTORA DE JARDINES DE NIÑOS, FORANEA.	7E	2	63,616.34	138.15	329.26	158.25	356.33	610.30	2,040.26	6,035.12	73,284.01	107,044.40	53,013.62	21,408.88		
E0101	INSPECTORA DE JARDINES DE NIÑOS, FORANEA.	7E	3	83,010.40	138.15	329.26	158.25	464.96	737.05	3,231.30	-	88,069.37	139,579.08	69,175.33	27,915.82		
E0105	INSPECTOR GENERAL DE SECTOR DE JARDIN DE NIÑOS, FORANEO.	07	2	22,113.26	138.15	329.26	158.25	167.53	656.10	2,269.56	6,741.35	32,573.46	37,948.93	18,427.72	7,589.79		
E0105	INSPECTOR GENERAL DE SECTOR DE JARDIN DE NIÑOS, FORANEO.	07	3	28,854.68	138.15	329.26	158.25	218.61	796.60	3,596.89	-	34,092.44	49,418.80	24,045.57	9,883.76		
E0105	INSPECTOR GENERAL DE SECTOR DE JARDIN DE NIÑOS, FORANEO.	7A	2	26,851.80	138.15	329.26	158.25	203.43	656.10	2,269.56	6,741.35	37,347.90	45,846.50	22,376.50	9,169.30		
E0105	INSPECTOR GENERAL DE SECTOR DE JARDIN DE NIÑOS, FORANEO.	7A	3	35,037.80	138.15	329.26	158.25	265.45	796.60	3,596.89	-	40,322.40	59,724.00	29,198.17	11,944.80		
E0105	INSPECTOR GENERAL DE SECTOR DE JARDIN DE NIÑOS, FORANEO.	7B	2	32,858.13	138.15	329.26	158.25	244.61	656.10	2,269.56	6,741.35	43,395.41	55,857.05	27,381.78	11,171.41		
E0105	INSPECTOR GENERAL DE SECTOR DE JARDIN DE NIÑOS, FORANEO.	7B	3	42,875.25	138.15	329.26	158.25	319.17	796.60	3,596.89	-	48,213.57	72,786.42	35,729.38	14,557.28		
E0105	INSPECTOR GENERAL DE SECTOR DE JARDIN DE NIÑOS, FORANEO.	BC	2	38,115.44	138.15	329.26	158.25	267.90	656.10	2,269.56	6,741.35	48,676.01	64,619.23	31,762.87	12,923.85		
E0105	INSPECTOR GENERAL DE SECTOR DE JARDIN DE NIÑOS, FORANEO.	BC	3	49,735.28	138.15	329.26	158.25	349.57	796.60	3,596.89	-	55,104.00	84,219.80	41,446.07	16,843.96		
E0105	INSPECTOR GENERAL DE SECTOR DE JARDIN DE NIÑOS, FORANEO.	7C	2	43,372.73	138.15	329.26	158.25	293.00	656.10	2,269.56	6,741.35	53,958.40	73,381.38	36,143.94	14,676.28		
E0105	INSPECTOR GENERAL DE SECTOR DE JARDIN DE NIÑOS, FORANEO.	7C	3	56,595.31	138.15	329.26	158.25	381.73	796.60	3,596.89	-	61,996.19	95,653.18	47,162.76	19,130.64		
E0105	INSPECTOR GENERAL DE SECTOR DE JARDIN DE NIÑOS, FORANEO.	7D	2	55,517.12	138.15	329.26	158.25	341.84	656.10	2,269.56	6,741.35	66,151.63	93,622.03	46,264.27	18,724.41		
E0105	INSPECTOR GENERAL DE SECTOR DE JARDIN DE NIÑOS, FORANEO.	7D	3	72,441.99	138.15	329.26	158.25	445.35	796.60	3,596.89	-	77,906.49	122,064.32	60,368.33	24,412.86		
E0105	INSPECTOR GENERAL DE SECTOR DE JARDIN DE NIÑOS, FORANEO.	7E	2	71,061.89	138.15	329.26	158.25	398.81	656.10	2,269.56	6,741.35	81,753.37	119,529.98	59,218.24	23,906.00		
E0105	INSPECTOR GENERAL DE SECTOR DE JARDIN DE NIÑOS, FORANEO.	7E	3	92,725.71	138.15	329.26	158.25	519.58	796.60	3,596.89	-	98,264.44	155,870.52	77,271.43	31,174.10		
E0113	INSPECTORA PARA CENTROS DE DESARROLLO INFANTIL.	07	2	19,796.32	138.15	329.26	158.25	150.62	610.30	2,033.40	5,998.19	29,214.49	34,011.03	16,496.93	6,802.21		
E0113	INSPECTORA PARA CENTROS DE DESARROLLO INFANTIL.	07	3	25,831.42	138.15	329.26	158.25	196.53	737.05	3,209.96	-	30,600.62	44,280.78	21,526.18	8,856.16		
E0113	INSPECTORA PARA CENTROS DE DESARROLLO INFANTIL.	7A	2	24,038.41	138.15	329.26	158.25	182.89	610.30	2,033.40	5,998.19	33,488.85	41,081.18	20,032.01	8,216.24		



CONGRESO DEL ESTADO INDEPENDIENTE, LIBRE Y SOBERANO DE COAHUILA DE ZARAGOZA

“2019, Año del respeto y protección de los derechos humanos en el Estado de Coahuila de Zaragoza”



ANEXO 14

GOBIERNO DEL ESTADO DE COAHUILA DE ZARAGOZA
PRESUPUESTO DE EGRESOS 2020
TABULADOR DE SUELDOS 2020 DEL PERSONAL DE EDUCACION BASICA DEL ESTADO DE COAHUILA
Puestos del Personal Docente de Educación Básica (Docentes, Supervisión y Directivos) (Modelo 1)

Pág. 2

Categoría	Puestos	Clave Concepto	Sueldo y Prestaciones Géricas										Prestaciones Anuales			
			Nivel de sueldo	Zona Económica	Sueldo Mensual	Despensa	Material didáctico	Previsión social múltiple	Fortalecimiento a la economía familiar	E9,EA...EE	SC	CP	Total Mensual Bruto	24	30	32
E0113	INSPECTORA PARA CENTROS DE DESARROLLO INFANTIL.	7A	3	31,366.74	138.15	329.26	158.25	238.65	737.05	3,209.96	-	36,178.06	53,506.32	26,138.95	10,701.26	
E0113	INSPECTORA PARA CENTROS DE DESARROLLO INFANTIL.	7B	2	29,415.42	138.15	329.26	158.25	219.91	610.30	2,033.40	5,998.19	38,902.88	50,042.87	24,512.85	10,008.57	
E0113	INSPECTORA PARA CENTROS DE DESARROLLO INFANTIL.	7B	3	38,382.98	138.15	329.26	158.25	286.94	737.05	3,209.96	-	43,242.59	65,200.05	31,985.82	13,040.01	
E0113	INSPECTORA PARA CENTROS DE DESARROLLO INFANTIL.	7C	2	38,828.34	138.15	329.26	158.25	261.79	610.30	2,033.40	5,998.19	48,357.68	65,731.07	32,356.95	13,146.21	
E0113	INSPECTORA PARA CENTROS DE DESARROLLO INFANTIL.	7C	3	50,665.53	138.15	329.26	158.25	341.60	737.05	3,209.96	-	55,579.80	85,670.97	42,221.28	17,134.19	
E0113	INSPECTORA PARA CENTROS DE DESARROLLO INFANTIL.	7D	2	49,700.26	138.15	329.26	158.25	305.43	610.30	2,033.40	5,998.19	59,273.24	83,850.93	41,416.88	16,770.19	
E0113	INSPECTORA PARA CENTROS DE DESARROLLO INFANTIL.	7D	3	64,851.87	138.15	329.26	158.25	398.53	737.05	3,209.96	-	69,823.07	109,314.87	54,043.23	21,862.97	
E0113	INSPECTORA PARA CENTROS DE DESARROLLO INFANTIL.	7E	2	63,616.34	138.15	329.26	158.25	356.33	610.30	2,033.40	5,998.19	73,240.22	107,044.40	53,013.62	21,408.88	
E0113	INSPECTORA PARA CENTROS DE DESARROLLO INFANTIL.	7E	3	83,010.40	138.15	329.26	158.25	464.96	737.05	3,209.96	-	88,048.03	139,579.08	69,175.33	27,915.82	
E0121	DIRECTORA DE JARDIN DE NIÑOS, FORANEA.	07	2	10,835.88	92.80	280.30	103.50	82.25	375.15	1,120.32	3,303.19	16,193.39	18,685.05	9,029.90	3,737.01	
E0121	DIRECTORA DE JARDIN DE NIÑOS, FORANEA.	07	3	14,139.31	92.80	280.30	103.50	107.33	431.50	1,773.11	-	16,927.85	24,284.68	11,782.76	4,856.94	
E0121	DIRECTORA DE JARDIN DE NIÑOS, FORANEA.	7A	2	14,736.81	92.80	280.30	103.50	113.38	375.15	1,120.32	3,303.19	20,125.45	25,186.60	12,280.68	5,037.32	
E0121	DIRECTORA DE JARDIN DE NIÑOS, FORANEA.	7A	3	19,229.45	92.80	280.30	103.50	148.27	431.50	1,773.11	-	22,058.93	32,768.25	16,024.54	6,553.65	
E0121	DIRECTORA DE JARDIN DE NIÑOS, FORANEA.	7B	2	19,747.35	92.80	280.30	103.50	151.93	375.15	1,120.32	3,303.19	25,174.54	33,537.50	16,456.13	6,707.50	
E0121	DIRECTORA DE JARDIN DE NIÑOS, FORANEA.	7B	3	25,767.46	92.80	280.30	103.50	198.68	431.50	1,773.11	-	28,647.35	43,664.93	21,472.88	8,732.99	
E0121	DIRECTORA DE JARDIN DE NIÑOS, FORANEA.	8C	2	22,906.90	92.80	280.30	103.50	176.24	375.15	1,120.32	3,303.19	28,358.40	38,803.42	19,089.08	7,760.68	
E0121	DIRECTORA DE JARDIN DE NIÑOS, FORANEA.	8C	3	29,890.26	92.80	280.30	103.50	230.47	431.50	1,773.11	-	32,801.94	50,536.27	24,908.55	10,107.25	
E0121	DIRECTORA DE JARDIN DE NIÑOS, FORANEA.	7C	2	26,066.46	92.80	280.30	103.50	200.55	375.15	1,120.32	3,303.19	31,542.27	44,069.35	21,722.05	8,813.87	
E0121	DIRECTORA DE JARDIN DE NIÑOS, FORANEA.	7C	3	34,013.03	92.80	280.30	103.50	262.25	431.50	1,773.11	-	36,956.49	57,407.55	28,344.19	11,481.51	
E0121	DIRECTORA DE JARDIN DE NIÑOS, FORANEA.	7D	2	33,365.05	92.80	280.30	103.50	256.71	375.15	1,120.32	3,303.19	38,897.02	56,233.67	27,804.21	11,246.73	
E0121	DIRECTORA DE JARDIN DE NIÑOS, FORANEA.	7D	3	43,536.72	92.80	280.30	103.50	335.69	431.50	1,773.11	-	46,553.62	73,280.37	36,280.60	14,656.07	
E0121	DIRECTORA DE JARDIN DE NIÑOS, FORANEA.	7E	2	42,707.29	92.80	280.30	103.50	328.59	375.15	1,120.32	3,303.19	48,311.14	71,804.07	35,589.41	14,360.81	
E0121	DIRECTORA DE JARDIN DE NIÑOS, FORANEA.	7E	3	55,726.98	92.80	280.30	103.50	429.68	431.50	1,773.11	-	58,837.87	93,597.47	46,439.15	18,719.49	
E0125	DIRECTORA PARA CENTROS DE DESARROLLO INFANTIL.	07	2	16,138.84	92.80	280.30	103.50	122.52	462.52	1,684.50	3,730.75	22,615.73	27,668.93	13,449.03	5,533.79	
E0125	DIRECTORA PARA CENTROS DE DESARROLLO INFANTIL.	07	3	21,118.77	92.80	280.30	103.50	160.32	542.45	2,669.06	-	24,967.20	36,102.03	17,598.98	7,220.41	
E0125	DIRECTORA PARA CENTROS DE DESARROLLO INFANTIL.	7A	2	20,980.50	92.80	280.30	103.50	153.15	462.52	1,684.50	3,730.75	27,488.02	35,738.37	17,483.75	7,147.67	
E0125	DIRECTORA PARA CENTROS DE DESARROLLO INFANTIL.	7A	3	27,454.38	92.80	280.30	103.50	200.40	542.45	2,669.06	-	31,342.89	46,661.38	22,878.65	9,332.28	
E0125	DIRECTORA PARA CENTROS DE DESARROLLO INFANTIL.	7B	2	28,113.86	92.80	280.30	103.50	189.31	462.52	1,684.50	3,730.75	34,657.54	47,627.30	23,428.22	9,525.46	
E0125	DIRECTORA PARA CENTROS DE DESARROLLO INFANTIL.	7B	3	36,788.85	92.80	280.30	103.50	247.72	542.45	2,669.06	-	40,724.68	62,218.83	30,657.38	12,443.77	
E0125	DIRECTORA PARA CENTROS DE DESARROLLO INFANTIL.	7C	2	37,110.30	92.80	280.30	103.50	231.38	462.52	1,684.50	3,730.75	43,696.05	62,621.37	30,925.25	12,524.27	
E0125	DIRECTORA PARA CENTROS DE DESARROLLO INFANTIL.	7C	3	48,561.31	92.80	280.30	103.50	302.77	542.45	2,669.06	-	52,552.19	81,839.60	40,467.76	16,367.92	



CONGRESO DEL ESTADO INDEPENDIENTE, LIBRE Y SOBERANO DE COAHUILA DE ZARAGOZA

“2019, Año del respeto y protección de los derechos humanos en el Estado de Coahuila de Zaragoza”



H. Congreso del Estado de
COAHUILA
LXI LEGISLATURA

ANEXO 14

GOBIERNO DEL ESTADO DE COAHUILA DE ZARAGOZA

PRESUPUESTO DE EGRESOS 2020

TABULADOR DE SUELDOS 2020 DEL PERSONAL DE EDUCACION BASICA DEL ESTADO DE COAHUILA

Puestos del Personal Docente de Educación Básica (Docentes, Supervisión y Directivos) (Modelo 1)

Pág.3

Categoría	Puestos	Clave Concepto		Sueldo y Prestaciones Géricas										Prestaciones Anuales			
		Nivel de sueldo	Zona Económica	07,7A...7E	38	39	44	46	E9,EA...EE	SC	CP	Total Mensual Bruto	Aguinaldo	Día del Maestro	Prima Vacacional		
				Sueldo Mensual	Despensa	Material didáctico	Previsión social múltiple	Fortalecimiento a la economía familiar	Asignación docente genérica	Servicios curriculares	Compensación provisional						
E0125	DIRECTORA PARA CENTROS DE DESARROLLO INFANTIL.	7D	2	47,501.19	92.80	280.30	103.50	276.36	462.52	1,684.50	3,730.75	54,131.92	79,939.52	39,584.33	15,987.90		
E0125	DIRECTORA PARA CENTROS DE DESARROLLO INFANTIL.	7D	3	62,158.49	92.80	280.30	103.50	361.64	542.45	2,669.06	-	66,208.24	104,501.57	51,798.74	20,900.31		
E0125	DIRECTORA PARA CENTROS DE DESARROLLO INFANTIL.	7E	2	60,801.53	92.80	280.30	103.50	330.10	462.52	1,684.50	3,730.75	67,486.00	102,106.75	50,667.94	20,421.35		
E0125	DIRECTORA PARA CENTROS DE DESARROLLO INFANTIL.	7E	3	79,562.84	92.80	280.30	103.50	431.96	542.45	2,669.06	-	83,682.91	133,508.82	66,302.37	26,701.76		
E0149	SUBDIRECTOR DE GESTION ESCOLAR DE PREESCOLAR, FORANEO	07	2	9,789.46	92.80	279.69	120.62	78.14	459.27	1,391.08	3,900.15	16,111.21	17,081.22	8,157.88	3,416.24		
E0149	SUBDIRECTOR DE GESTION ESCOLAR DE PREESCOLAR, FORANEO	07	3	12,773.60	92.80	279.69	120.62	101.96	535.39	2,192.60	-	16,096.66	22,181.65	10,644.67	4,436.33		
E0149	SUBDIRECTOR DE GESTION ESCOLAR DE PREESCOLAR, FORANEO	7A	2	13,313.65	92.80	279.69	120.62	106.27	459.27	1,391.08	-	15,763.38	22,954.87	11,094.71	4,590.97		
E0149	SUBDIRECTOR DE GESTION ESCOLAR DE PREESCOLAR, FORANEO	7A	3	17,372.12	92.80	279.69	120.62	138.67	535.39	2,192.60	-	20,731.89	29,845.85	14,476.77	5,969.17		
E0149	SUBDIRECTOR DE GESTION ESCOLAR DE PREESCOLAR, FORANEO	7B	2	17,840.29	92.80	279.69	120.62	142.40	459.27	1,391.08	-	20,326.15	30,499.27	14,866.91	6,099.85		
E0149	SUBDIRECTOR DE GESTION ESCOLAR DE PREESCOLAR, FORANEO	7B	3	23,278.65	92.80	279.69	120.62	185.81	535.39	2,192.60	-	26,685.56	39,690.07	19,398.88	7,938.01		
E0149	SUBDIRECTOR DE GESTION ESCOLAR DE PREESCOLAR, FORANEO	BC	2	20,694.74	92.80	279.69	120.62	165.19	459.27	1,391.08	-	23,203.39	35,256.68	17,245.62	7,051.34		
E0149	SUBDIRECTOR DE GESTION ESCOLAR DE PREESCOLAR, FORANEO	BC	3	27,003.23	92.80	279.69	120.62	215.54	535.39	2,192.60	-	30,439.87	45,897.70	22,502.69	9,179.54		
E0149	SUBDIRECTOR DE GESTION ESCOLAR DE PREESCOLAR, FORANEO	7C	2	23,549.17	92.80	279.69	120.62	187.97	459.27	1,391.08	-	26,080.60	40,014.07	19,624.31	8,002.81		
E0149	SUBDIRECTOR DE GESTION ESCOLAR DE PREESCOLAR, FORANEO	7C	3	30,727.82	92.80	279.69	120.62	245.27	535.39	2,192.60	-	34,194.19	52,105.35	25,606.52	10,421.07		
E0149	SUBDIRECTOR DE GESTION ESCOLAR DE PREESCOLAR, FORANEO	7D	2	30,142.93	92.80	279.69	120.62	240.60	459.27	1,391.08	-	32,726.99	51,003.67	25,119.11	10,200.73		
E0149	SUBDIRECTOR DE GESTION ESCOLAR DE PREESCOLAR, FORANEO	7D	3	39,331.61	92.80	279.69	120.62	313.95	535.39	2,192.60	-	42,866.66	66,445.00	32,776.34	13,289.00		
E0149	SUBDIRECTOR DE GESTION ESCOLAR DE PREESCOLAR, FORANEO	7E	2	38,582.96	92.80	279.69	120.62	307.97	459.27	1,391.08	-	41,234.39	65,070.38	32,152.47	13,014.08		
E0149	SUBDIRECTOR DE GESTION ESCOLAR DE PREESCOLAR, FORANEO	7E	3	50,344.47	92.80	279.69	120.62	401.86	535.39	2,192.60	-	53,967.43	84,799.77	41,953.73	16,959.95		
E0165	PROFESOR DE ENSEÑANZAS MUSICALES ELEMENTALES PARA JARDIN DE	07	2	345.08	3.75	11.05	4.15	3.04	13.15	40.56	104.98	525.76	597.05	287.57	119.41		
E0165	PROFESOR DE ENSEÑANZAS MUSICALES ELEMENTALES PARA JARDIN DE	07	3	450.05	3.75	11.05	4.15	3.97	15.50	63.58	-	552.05	775.92	375.04	155.18		
E0165	PROFESOR DE ENSEÑANZAS MUSICALES ELEMENTALES PARA JARDIN DE	7A	2	460.48	3.75	11.05	4.15	4.06	13.24	40.56	104.98	642.27	789.53	383.73	157.91		
E0165	PROFESOR DE ENSEÑANZAS MUSICALES ELEMENTALES PARA JARDIN DE	7A	3	595.90	3.75	11.05	4.15	5.25	15.64	63.58	-	699.32	1,019.23	496.58	203.85		
E0165	PROFESOR DE ENSEÑANZAS MUSICALES ELEMENTALES PARA JARDIN DE	7B	2	601.95	3.75	11.05	4.15	5.30	13.39	40.56	104.98	785.13	1,025.57	501.63	205.11		
E0165	PROFESOR DE ENSEÑANZAS MUSICALES ELEMENTALES PARA JARDIN DE	7B	3	774.47	3.75	11.05	4.15	6.82	15.83	63.58	-	879.65	1,317.17	645.39	263.43		
E0165	PROFESOR DE ENSEÑANZAS MUSICALES ELEMENTALES PARA JARDIN DE	7C	2	825.77	3.75	11.05	4.15	7.28	13.15	40.56	104.98	1,010.69	1,398.20	688.14	279.64		
E0165	PROFESOR DE ENSEÑANZAS MUSICALES ELEMENTALES PARA JARDIN DE	7C	3	1,056.90	3.75	11.05	4.15	9.31	15.50	63.58	-	1,164.24	1,787.33	880.75	357.47		
E0165	PROFESOR DE ENSEÑANZAS MUSICALES ELEMENTALES PARA JARDIN DE	7D	2	1,026.87	3.75	11.05	4.15	9.05	13.15	40.56	104.98	1,213.56	1,733.37	855.73	346.67		
E0165	PROFESOR DE ENSEÑANZAS MUSICALES ELEMENTALES PARA JARDIN DE	7D	3	1,310.63	3.75	11.05	4.15	11.55	15.50	63.58	-	1,420.21	2,210.22	1,092.19	442.04		
E0165	PROFESOR DE ENSEÑANZAS MUSICALES ELEMENTALES PARA JARDIN DE	7E	2	1,284.22	3.75	11.05	4.15	11.32	13.15	40.56	104.98	1,473.18	2,162.28	1,070.18	432.46		
E0165	PROFESOR DE ENSEÑANZAS MUSICALES ELEMENTALES PARA JARDIN DE	7E	3	1,635.40	3.75	11.05	4.15	14.41	15.50	63.58	-	1,747.84	2,751.50	1,362.83	550.30		
E0181	MAESTRA DE JARDIN DE NIÑOS, FORANEA.	07	2	8,401.23	92.80	280.30	103.50	74.03	320.70	987.37	2,561.22	12,821.15	14,536.55	7,001.03	2,907.31		



CONGRESO DEL ESTADO INDEPENDIENTE, LIBRE Y SOBERANO DE COAHUILA DE ZARAGOZA

“2019, Año del respeto y protección de los derechos humanos en el Estado de Coahuila de Zaragoza”



ANEXO 14

GOBIERNO DEL ESTADO DE COAHUILA DE ZARAGOZA
PRESUPUESTO DE EGRESOS 2020
TABULADOR DE SUELDOS 2020 DEL PERSONAL DE EDUCACION BASICA DEL ESTADO DE COAHUILA
Puestos del Personal Docente de Educación Básica (Docentes, Supervisión y Directivos) (Modelo 1)

Pág.4

Categoría	Puestos	Clave Concepto		Sueldo y Prestaciones Géricas										Prestaciones Anuales						
				Nivel de sueldo	Zona Económica	Sueldo Mensual	Despensa	Material didáctico	Previsión social múltiple	Fortalecimiento a la economía familiar	E9,EA...EE	Asignación docente genérica	SC	Servicios concurrenles	CP	Compensación provisional	Total Mensual Bruto	Prestaciones Anuales		
																		24	30	32
E0181	MAESTRA DE JARDIN DE NINOS, FORANEA.	07	3	10,962.41	92.80	280.30	103.50	96.59	379.70	1,549.00	-	13,464.30	18,903.52	9,135.34	3,780.70					
E0181	MAESTRA DE JARDIN DE NINOS, FORANEA.	7A	2	11,425.91	92.80	280.30	103.50	100.68	378.64	987.37	2,561.22	15,930.42	19,674.25	9,521.59	3,934.85					
E0181	MAESTRA DE JARDIN DE NINOS, FORANEA.	7A	3	14,908.86	92.80	280.30	103.50	131.37	466.05	1,549.00	-	17,531.88	25,624.85	12,424.05	5,124.97					
E0181	MAESTRA DE JARDIN DE NINOS, FORANEA.	7B	2	15,310.67	92.80	280.30	103.50	134.91	382.54	987.37	2,561.22	19,853.31	26,155.35	12,758.89	5,231.07					
E0181	MAESTRA DE JARDIN DE NINOS, FORANEA.	7B	3	19,977.83	92.80	280.30	103.50	176.03	471.19	1,549.00	-	22,650.65	34,081.70	16,648.19	6,816.34					
E0181	MAESTRA DE JARDIN DE NINOS, FORANEA.	8C	2	17,760.41	92.80	280.30	103.50	156.49	320.70	987.37	2,561.22	22,262.79	30,135.18	14,800.34	6,027.04					
E0181	MAESTRA DE JARDIN DE NINOS, FORANEA.	8C	3	23,174.32	92.80	280.30	103.50	204.20	379.70	1,549.00	-	25,783.82	39,256.70	19,311.93	7,851.34					
E0181	MAESTRA DE JARDIN DE NINOS, FORANEA.	7C	2	20,210.13	92.80	280.30	103.50	178.08	320.70	987.37	2,561.22	24,734.10	34,218.05	16,841.78	6,843.61					
E0181	MAESTRA DE JARDIN DE NINOS, FORANEA.	7C	3	26,370.74	92.80	280.30	103.50	232.36	379.70	1,549.00	-	29,008.40	44,584.07	21,975.62	8,916.81					
E0181	MAESTRA DE JARDIN DE NINOS, FORANEA.	7D	2	25,869.02	92.80	280.30	103.50	227.94	320.70	987.37	2,561.22	30,442.85	43,649.53	21,557.52	8,729.91					
E0181	MAESTRA DE JARDIN DE NINOS, FORANEA.	7D	3	33,754.67	92.80	280.30	103.50	297.43	379.70	1,549.00	-	36,457.40	56,890.62	28,128.89	11,378.12					
E0181	MAESTRA DE JARDIN DE NINOS, FORANEA.	7E	2	33,112.30	92.80	280.30	103.50	291.77	320.70	987.37	2,561.22	37,749.96	55,721.67	27,593.58	11,144.33					
E0181	MAESTRA DE JARDIN DE NINOS, FORANEA.	7E	3	43,205.92	92.80	280.30	103.50	380.70	379.70	1,549.00	-	45,991.92	72,642.70	36,004.93	14,528.54					
E0183	HORAS DE ACOMPAÑANTE DE MUSICA PARA JARDIN DE NINOS, FORANEO	07	2	384.13	3.75	11.35	4.15	3.38	14.20	45.15	116.70	582.81	663.88	320.11	132.78					
E0183	HORAS DE ACOMPAÑANTE DE MUSICA PARA JARDIN DE NINOS, FORANEO	07	3	500.83	3.75	11.35	4.15	4.41	16.45	70.78	-	611.72	862.13	417.36	172.43					
E0183	HORAS DE ACOMPAÑANTE DE MUSICA PARA JARDIN DE NINOS, FORANEO	7A	2	512.97	3.75	11.35	4.15	4.52	14.30	45.15	116.70	712.89	878.78	427.48	175.76					
E0183	HORAS DE ACOMPAÑANTE DE MUSICA PARA JARDIN DE NINOS, FORANEO	7A	3	663.83	3.75	11.35	4.15	5.85	16.58	70.78	-	776.29	1,134.02	553.19	226.80					
E0183	HORAS DE ACOMPAÑANTE DE MUSICA PARA JARDIN DE NINOS, FORANEO	7B	2	670.81	3.75	11.35	4.15	5.91	14.47	45.15	116.70	872.29	1,142.13	559.01	228.43					
E0183	HORAS DE ACOMPAÑANTE DE MUSICA PARA JARDIN DE NINOS, FORANEO	7B	3	863.11	3.75	11.35	4.15	7.61	16.79	70.78	-	977.54	1,466.50	719.26	293.30					
E0183	HORAS DE ACOMPAÑANTE DE MUSICA PARA JARDIN DE NINOS, FORANEO	7C	2	920.72	3.75	11.35	4.15	8.11	14.20	45.15	116.70	1,124.13	1,558.20	767.27	311.64					
E0183	HORAS DE ACOMPAÑANTE DE MUSICA PARA JARDIN DE NINOS, FORANEO	7C	3	1,178.36	3.75	11.35	4.15	10.38	16.45	70.78	-	1,295.22	1,991.35	981.97	398.27					
E0183	HORAS DE ACOMPAÑANTE DE MUSICA PARA JARDIN DE NINOS, FORANEO	7D	2	1,145.18	3.75	11.35	4.15	10.09	14.20	45.15	116.70	1,350.57	1,932.30	954.32	386.46					
E0183	HORAS DE ACOMPAÑANTE DE MUSICA PARA JARDIN DE NINOS, FORANEO	7D	3	1,461.62	3.75	11.35	4.15	12.88	16.45	70.78	-	1,580.98	2,463.45	1,218.02	492.69					
E0183	HORAS DE ACOMPAÑANTE DE MUSICA PARA JARDIN DE NINOS, FORANEO	7E	2	1,432.41	3.75	11.35	4.15	12.62	14.20	45.15	116.70	1,640.33	2,411.02	1,193.68	482.20					
E0183	HORAS DE ACOMPAÑANTE DE MUSICA PARA JARDIN DE NINOS, FORANEO	7E	3	1,824.10	3.75	11.35	4.15	16.07	16.45	70.78	-	1,946.65	3,067.58	1,520.08	613.52					
E0185	MAESTRA DE JARDIN DE NINOS DE TIEMPO COMPLETO MIXTO TITULADA	07	2	16,047.69	92.80	280.30	103.50	141.40	526.95	1,886.05	3,171.74	22,250.43	27,624.40	13,373.08	5,524.88					
E0185	MAESTRA DE JARDIN DE NINOS DE TIEMPO COMPLETO MIXTO TITULADA	07	3	21,034.67	92.80	280.30	103.50	185.34	656.65	2,972.22	-	25,325.48	36,152.20	17,528.89	7,230.44					
E0195	EDUCADORA PARA CENTROS DE DESARROLLO INFANTIL.	07	2	11,945.74	92.80	280.30	103.50	105.26	387.25	1,403.94	3,045.81	17,364.60	20,554.98	9,954.78	4,111.00					
E0195	EDUCADORA PARA CENTROS DE DESARROLLO INFANTIL.	07	3	15,631.81	92.80	280.30	103.50	137.74	470.20	2,208.78	-	18,925.13	26,836.68	13,026.51	5,367.34					
E0195	EDUCADORA PARA CENTROS DE DESARROLLO INFANTIL.	7A	2	16,246.18	92.80	280.30	103.50	131.58	439.10	1,403.94	3,045.81	21,743.21	27,808.80	13,538.48	5,561.76					
E0195	EDUCADORA PARA CENTROS DE DESARROLLO INFANTIL.	7A	3	21,259.26	92.80	280.30	103.50	172.17	524.11	2,208.78	-	24,640.92	36,305.62	17,716.05	7,261.12					



CONGRESO DEL ESTADO INDEPENDIENTE, LIBRE Y SOBERANO DE COAHUILA DE ZARAGOZA

“2019, Año del respeto y protección de los derechos humanos en el Estado de Coahuila de Zaragoza”



ANEXO 14

GOBIERNO DEL ESTADO DE COAHUILA DE ZARAGOZA
PRESUPUESTO DE EGRESOS 2020
TABULADOR DE SUELDOS 2020 DEL PERSONAL DE EDUCACION BASICA DEL ESTADO DE COAHUILA
Puestos del Personal Docente de Educación Básica (Docentes, Supervisión y Directivos) (Modelo 1)

Pág.5

Categoría	Puestos	Clave Concepto		Sueldo y Prestaciones Géricas								Prestaciones Anuales			
		Nivel de sueldo	Zona Económica	07.7A...7E	38	39	44	46	E9,EA...EE	SC	CP	Total Mensual Bruto	Aguinaldo	Día del Maestro	Prima Vacacional
				Sueldo Mensual	Despensa	Material didáctico	Previsión social múltiple	Fortalecimiento a la economía familiar	Asignación docente genérica	Servicios curriculares	Compensación provisional				
E0195	EDUCADORA PARA CENTROS DE DESARROLLO INFANTIL	7B	2	21,769.92	92.80	280.30	103.50	176.31	444.27	1,403.94	3,045.81	27,316.85	37,023.65	18,141.60	7,404.73
E0195	EDUCADORA PARA CENTROS DE DESARROLLO INFANTIL	7B	3	28,487.40	92.80	280.30	103.50	230.71	530.91	2,208.78	-	31,934.40	48,363.85	23,739.50	9,672.77
E0195	EDUCADORA PARA CENTROS DE DESARROLLO INFANTIL	7C	2	28,736.29	92.80	280.30	103.50	232.73	387.25	1,403.94	3,045.81	34,282.62	48,539.23	23,946.91	9,707.85
E0195	EDUCADORA PARA CENTROS DE DESARROLLO INFANTIL	7C	3	37,603.36	92.80	280.30	103.50	304.54	470.20	2,208.78	-	41,063.48	63,455.93	31,336.13	12,691.19
E0195	EDUCADORA PARA CENTROS DE DESARROLLO INFANTIL	7D	2	36,782.43	92.80	280.30	103.50	297.90	387.25	1,403.94	3,045.81	42,393.93	61,949.47	30,652.03	12,389.89
E0195	EDUCADORA PARA CENTROS DE DESARROLLO INFANTIL	7D	3	48,132.30	92.80	280.30	103.50	389.82	470.20	2,208.78	-	51,677.70	81,004.17	40,110.25	16,200.83
E0195	EDUCADORA PARA CENTROS DE DESARROLLO INFANTIL	7E	2	47,081.53	92.80	280.30	103.50	381.31	387.25	1,403.94	3,045.81	52,776.44	79,114.63	39,234.61	15,822.93
E0195	EDUCADORA PARA CENTROS DE DESARROLLO INFANTIL	7E	3	61,609.34	92.80	280.30	103.50	498.96	470.20	2,208.78	-	65,263.88	103,465.90	51,341.12	20,693.18
E0199	MTRA DE JARDIN DE NIÑOS DE 3/4 DE TIEMPO EN CURSO CON FORTAL	07	2	11,089.62	92.80	280.30	103.50	97.72	378.35	1,303.33	3,380.71	16,726.33	19,113.28	9,241.35	3,822.66
E0199	MTRA DE JARDIN DE NIÑOS DE 3/4 DE TIEMPO EN CURSO CON FORTAL	07	3	14,470.35	92.80	280.30	103.50	127.50	465.65	2,044.69	-	17,584.79	24,893.33	12,058.63	4,978.67
E0201	INSPECTOR DE ZONA DE ENSEÑANZA PRIMARIA, FORANEO.	07	2	19,796.32	138.15	329.26	158.25	150.62	610.30	2,040.26	6,035.12	29,258.28	34,011.03	16,496.93	6,802.21
E0201	INSPECTOR DE ZONA DE ENSEÑANZA PRIMARIA, FORANEO.	07	3	25,831.42	138.15	329.26	158.25	196.53	737.05	3,231.30	-	30,621.96	44,280.78	21,526.18	8,856.16
E0201	INSPECTOR DE ZONA DE ENSEÑANZA PRIMARIA, FORANEO.	7A	2	24,038.41	138.15	329.26	158.25	182.89	610.30	2,040.26	6,035.12	33,532.64	41,081.18	20,032.01	8,216.24
E0201	INSPECTOR DE ZONA DE ENSEÑANZA PRIMARIA, FORANEO.	7A	3	31,366.74	138.15	329.26	158.25	238.65	737.05	3,231.30	-	36,199.40	53,506.32	26,138.95	10,701.26
E0201	INSPECTOR DE ZONA DE ENSEÑANZA PRIMARIA, FORANEO.	7B	2	29,415.42	138.15	329.26	158.25	219.91	610.30	2,040.26	6,035.12	38,946.67	50,042.87	24,512.85	10,008.57
E0201	INSPECTOR DE ZONA DE ENSEÑANZA PRIMARIA, FORANEO.	7B	3	38,382.98	138.15	329.26	158.25	286.94	737.05	3,231.30	-	43,263.93	65,200.05	31,985.82	13,040.01
E0201	INSPECTOR DE ZONA DE ENSEÑANZA PRIMARIA, FORANEO.	8C	2	34,121.86	138.15	329.26	158.25	240.85	610.30	2,040.26	6,035.12	43,674.05	57,886.93	28,434.88	11,577.39
E0201	INSPECTOR DE ZONA DE ENSEÑANZA PRIMARIA, FORANEO.	8C	3	44,524.24	138.15	329.26	158.25	314.27	737.05	3,231.30	-	49,432.52	75,435.48	37,103.53	15,087.10
E0201	INSPECTOR DE ZONA DE ENSEÑANZA PRIMARIA, FORANEO.	7C	2	38,828.34	138.15	329.26	158.25	261.79	610.30	2,040.26	6,035.12	48,401.47	65,731.07	32,356.95	13,146.21
E0201	INSPECTOR DE ZONA DE ENSEÑANZA PRIMARIA, FORANEO.	7C	3	50,665.53	138.15	329.26	158.25	341.60	737.05	3,231.30	-	55,601.14	85,670.97	42,221.28	17,134.19
E0201	INSPECTOR DE ZONA DE ENSEÑANZA PRIMARIA, FORANEO.	7D	2	49,700.26	138.15	329.26	158.25	305.43	610.30	2,040.26	6,035.12	59,317.03	83,850.93	41,416.88	16,770.19
E0201	INSPECTOR DE ZONA DE ENSEÑANZA PRIMARIA, FORANEO.	7D	3	64,851.87	138.15	329.26	158.25	398.53	737.05	3,231.30	-	69,844.41	109,314.87	54,043.23	21,862.97
E0201	INSPECTOR DE ZONA DE ENSEÑANZA PRIMARIA, FORANEO.	7E	2	63,616.34	138.15	329.26	158.25	356.33	610.30	2,040.26	6,035.12	73,284.01	107,044.40	53,013.62	21,408.88
E0201	INSPECTOR DE ZONA DE ENSEÑANZA PRIMARIA, FORANEO.	7E	3	83,010.40	138.15	329.26	158.25	464.96	737.05	3,231.30	-	88,069.37	139,579.08	69,175.33	27,915.82
E0203	INSPECTOR DE ZONA DE ENSEÑANZA PRIMARIA TITULADO EN LA LICE	07	2	26,638.32	138.15	329.26	158.25	221.12	717.70	2,978.79	6,980.04	38,161.63	45,593.37	22,198.60	9,118.67
E0203	INSPECTOR DE ZONA DE ENSEÑANZA PRIMARIA TITULADO EN LA LICE	07	3	33,987.24	138.15	329.26	158.25	282.13	885.25	4,569.34	-	40,349.62	58,120.82	28,322.70	11,624.16
E0205	JEFE DE SECTOR DE EDUCACION PRIMARIA, FORANEO.	07	2	22,113.26	138.15	329.26	158.25	167.53	656.10	2,269.56	6,741.35	32,573.46	37,948.93	18,427.72	7,589.79
E0205	JEFE DE SECTOR DE EDUCACION PRIMARIA, FORANEO.	07	3	28,854.68	138.15	329.26	158.25	218.61	796.60	3,596.89	-	34,092.44	49,418.80	24,045.57	9,883.76
E0205	JEFE DE SECTOR DE EDUCACION PRIMARIA, FORANEO.	7A	2	26,851.80	138.15	329.26	158.25	203.43	656.10	2,269.56	6,741.35	37,347.90	45,846.50	22,376.50	9,169.30
E0205	JEFE DE SECTOR DE EDUCACION PRIMARIA, FORANEO.	7A	3	35,037.80	138.15	329.26	158.25	265.45	796.60	3,596.89	-	40,322.40	59,724.00	29,198.17	11,944.80
E0205	JEFE DE SECTOR DE EDUCACION PRIMARIA, FORANEO.	7B	2	32,858.13	138.15	329.26	158.25	244.61	656.10	2,269.56	6,741.35	43,395.41	55,857.05	27,381.78	11,171.41



CONGRESO DEL ESTADO INDEPENDIENTE, LIBRE Y SOBERANO DE COAHUILA DE ZARAGOZA

“2019, Año del respeto y protección de los derechos humanos en el Estado de Coahuila de Zaragoza”



H. Congreso del Estado de
COAHUILA
LXI LEGISLATURA

ANEXO 14

GOBIERNO DEL ESTADO DE COAHUILA DE ZARAGOZA
PRESUPUESTO DE EGRESOS 2020
TABULADOR DE SUELDOS 2020 DEL PERSONAL DE EDUCACION BASICA DEL ESTADO DE COAHUILA
Puestos del Personal Docente de Educación Básica (Docentes, Supervisión y Directivos) (Modelo 1)

Pág.6

Categoría	Puestos	Sueldo y Prestaciones Géricas										Prestaciones Anuales			
		Clave Concepto		07.7A...7E	38	39	44	46	E9,EA...EE	SC	CP	Total Mensual Bruto	Aguinaldo	Día del Maestro	Prima Vacacional
		Nivel de sueldo	Zona Económica	Sueldo Mensual	Despensa	Material didáctico	Previsión social múltiple	Fortalecimiento a la economía familiar	Asignación docente genérica	Servicios curriculares	Compensación provisional				
E0205	JEFE DE SECTOR DE EDUCACION PRIMARIA, FORANEO.	7B	3	42,875.25	138.15	329.26	158.25	319.17	796.60	3,596.89	-	48,213.57	72,786.42	35,729.38	14,557.28
E0205	JEFE DE SECTOR DE EDUCACION PRIMARIA, FORANEO.	8C	2	38,115.44	138.15	329.26	158.25	267.90	656.10	2,269.56	6,741.35	48,676.01	64,619.23	31,762.87	12,923.85
E0205	JEFE DE SECTOR DE EDUCACION PRIMARIA, FORANEO.	8C	3	49,735.28	138.15	329.26	158.25	349.57	796.60	3,596.89	-	55,104.00	84,219.80	41,446.07	16,843.96
E0205	JEFE DE SECTOR DE EDUCACION PRIMARIA, FORANEO.	7C	2	43,372.73	138.15	329.26	158.25	293.00	656.10	2,269.56	6,741.35	53,958.40	73,381.38	36,143.94	14,676.28
E0205	JEFE DE SECTOR DE EDUCACION PRIMARIA, FORANEO.	7C	3	56,595.31	138.15	329.26	158.25	381.73	796.60	3,596.89	-	61,996.19	95,653.18	47,162.76	19,130.64
E0205	JEFE DE SECTOR DE EDUCACION PRIMARIA, FORANEO.	7D	2	55,517.12	138.15	329.26	158.25	341.84	656.10	2,269.56	6,741.35	66,151.63	93,622.03	46,264.27	18,724.41
E0205	JEFE DE SECTOR DE EDUCACION PRIMARIA, FORANEO.	7D	3	72,441.99	138.15	329.26	158.25	445.35	796.60	3,596.89	-	77,906.49	122,064.32	60,368.33	24,412.86
E0205	JEFE DE SECTOR DE EDUCACION PRIMARIA, FORANEO.	7E	2	71,061.89	138.15	329.26	158.25	398.81	656.10	2,269.56	6,741.35	81,753.37	119,529.98	59,218.24	23,906.00
E0205	JEFE DE SECTOR DE EDUCACION PRIMARIA, FORANEO.	7E	3	92,725.71	138.15	329.26	158.25	519.58	796.60	3,596.89	-	98,264.44	155,870.52	77,271.43	31,174.10
E0219	DIRECTOR DE PRIMARIA DE TIEMPO COMPLETO TITULADO EN LA LICEN	07	2	17,434.86	92.80	280.30	103.50	147.65	595.08	2,008.69	3,536.49	24,199.37	30,049.90	14,529.05	6,009.98
E0219	DIRECTOR DE PRIMARIA DE TIEMPO COMPLETO TITULADO EN LA LICEN	07	3	22,852.36	92.80	280.30	103.50	193.53	728.37	3,165.43	-	27,416.29	39,301.22	19,043.63	7,860.24
E0221	DIRECTOR DE PRIMARIA, FORANEO.	07	2	10,835.88	92.80	280.30	103.50	82.25	375.15	1,120.31	3,303.19	16,193.38	18,685.05	9,029.90	3,737.01
E0221	DIRECTOR DE PRIMARIA, FORANEO.	07	3	14,139.31	92.80	280.30	103.50	107.33	431.50	1,773.11	-	16,927.85	24,284.68	11,782.76	4,856.94
E0221	DIRECTOR DE PRIMARIA, FORANEO.	7A	2	14,736.81	92.80	280.30	103.50	113.38	375.15	1,120.31	3,303.19	20,125.44	25,186.60	12,280.68	5,037.32
E0221	DIRECTOR DE PRIMARIA, FORANEO.	7A	3	19,229.45	92.80	280.30	103.50	148.27	431.50	1,773.11	-	22,058.93	32,768.25	16,024.54	6,553.65
E0221	DIRECTOR DE PRIMARIA, FORANEO.	7B	2	19,747.35	92.80	280.30	103.50	151.93	375.15	1,120.31	3,303.19	25,174.53	33,537.50	16,456.13	6,707.50
E0221	DIRECTOR DE PRIMARIA, FORANEO.	7B	3	25,767.46	92.80	280.30	103.50	198.68	431.50	1,773.11	-	28,647.35	43,664.93	21,472.88	8,732.99
E0221	DIRECTOR DE PRIMARIA, FORANEO.	8C	2	22,906.90	92.80	280.30	103.50	176.24	375.15	1,120.31	3,303.19	28,358.39	38,803.42	19,089.08	7,760.68
E0221	DIRECTOR DE PRIMARIA, FORANEO.	8C	3	29,890.26	92.80	280.30	103.50	230.47	431.50	1,773.11	-	32,801.94	50,536.27	24,908.55	10,107.25
E0221	DIRECTOR DE PRIMARIA, FORANEO.	7C	2	26,066.46	92.80	280.30	103.50	200.55	375.15	1,120.31	3,303.19	31,542.26	44,069.35	21,722.05	8,813.87
E0221	DIRECTOR DE PRIMARIA, FORANEO.	7C	3	34,013.03	92.80	280.30	103.50	262.25	431.50	1,773.11	-	36,956.49	57,407.55	28,344.19	11,481.51
E0221	DIRECTOR DE PRIMARIA, FORANEO.	7D	2	33,365.05	92.80	280.30	103.50	256.71	375.15	1,120.31	3,303.19	38,897.01	56,233.67	27,804.21	11,246.73
E0221	DIRECTOR DE PRIMARIA, FORANEO.	7D	3	43,536.72	92.80	280.30	103.50	335.69	431.50	1,773.11	-	46,553.62	73,280.37	36,280.60	14,656.07
E0221	DIRECTOR DE PRIMARIA, FORANEO.	7E	2	42,707.29	92.80	280.30	103.50	328.59	375.15	1,120.31	3,303.19	48,311.13	71,804.07	35,589.41	14,360.81
E0221	DIRECTOR DE PRIMARIA, FORANEO.	7E	3	55,726.98	92.80	280.30	103.50	429.68	431.50	1,773.11	-	58,837.87	93,597.47	46,439.15	18,719.49
E0247	SUBDIRECTOR ACADEMICO DE PRIMARIA	07	2	9,789.46	92.80	279.69	120.62	78.14	459.27	1,391.08	3,900.15	16,111.21	17,081.22	8,157.88	3,416.24
E0247	SUBDIRECTOR ACADEMICO DE PRIMARIA	07	3	12,773.60	92.80	279.69	120.62	101.96	535.39	2,192.60	-	16,096.66	22,181.65	10,644.67	4,436.33
E0247	SUBDIRECTOR ACADEMICO DE PRIMARIA	7A	2	13,313.65	92.80	279.69	120.62	106.27	459.27	1,391.08	-	15,763.38	22,954.87	11,094.71	4,590.97
E0247	SUBDIRECTOR ACADEMICO DE PRIMARIA	7A	3	17,372.12	92.80	279.69	120.62	138.67	535.39	2,192.60	-	20,731.89	29,845.85	14,476.77	5,969.17
E0247	SUBDIRECTOR ACADEMICO DE PRIMARIA	7B	2	17,840.29	92.80	279.69	120.62	142.40	459.27	1,391.08	-	20,326.15	30,499.27	14,866.91	6,099.85
E0247	SUBDIRECTOR ACADEMICO DE PRIMARIA	7B	3	23,278.65	92.80	279.69	120.62	185.81	535.39	2,192.60	-	26,685.56	39,690.07	19,398.88	7,938.01



CONGRESO DEL ESTADO INDEPENDIENTE, LIBRE Y SOBERANO DE COAHUILA DE ZARAGOZA

“2019, Año del respeto y protección de los derechos humanos en el Estado de Coahuila de Zaragoza”



H. Congreso del Estado de
COAHUILA
LXI LEGISLATURA

ANEXO 14

**GOBIERNO DEL ESTADO DE COAHUILA DE ZARAGOZA
PRESUPUESTO DE EGRESOS 2020**

**TABULADOR DE SUELDOS 2020 DEL PERSONAL DE EDUCACION BASICA DEL ESTADO DE COAHUILA
Puestos del Personal Docente de Educación Básica (Docentes, Supervisión y Directivos) (Modelo 1)**

Pág.7

Categoría	Puestos	Clave Concepto		Sueldo y Prestaciones Géricas										Prestaciones Anuales			
				07,7A...7E	38	39	44	46	E9,EA...EE	SC	CP	Total Mensual Bruto	24	30	32		
																Zona Económica	Nivel de sueldo
E0247	SUBDIRECTOR ACADEMICO DE PRIMARIA	BC	2	20,694.74	92.80	279.69	120.62	165.19	459.27	1,391.08	-	23,203.39	35,256.68	17,245.62	7,051.34		
E0247	SUBDIRECTOR ACADEMICO DE PRIMARIA	BC	3	27,003.23	92.80	279.69	120.62	215.54	535.39	2,192.60	-	30,439.87	45,897.70	22,502.69	9,179.54		
E0247	SUBDIRECTOR ACADEMICO DE PRIMARIA	7C	2	23,549.17	92.80	279.69	120.62	187.97	459.27	1,391.08	-	26,080.60	40,014.07	19,624.31	8,002.81		
E0247	SUBDIRECTOR ACADEMICO DE PRIMARIA	7C	3	30,727.82	92.80	279.69	120.62	245.27	535.39	2,192.60	-	34,194.19	52,105.35	25,606.52	10,421.07		
E0247	SUBDIRECTOR ACADEMICO DE PRIMARIA	7D	2	30,142.93	92.80	279.69	120.62	240.60	459.27	1,391.08	-	32,726.99	51,003.67	25,119.11	10,200.73		
E0247	SUBDIRECTOR ACADEMICO DE PRIMARIA	7D	3	39,331.61	92.80	279.69	120.62	313.95	535.39	2,192.60	-	42,866.66	66,445.00	32,776.34	13,289.00		
E0247	SUBDIRECTOR ACADEMICO DE PRIMARIA	7E	2	38,582.96	92.80	279.69	120.62	307.97	459.27	1,391.08	-	41,234.39	65,070.38	32,152.47	13,014.08		
E0247	SUBDIRECTOR ACADEMICO DE PRIMARIA	7E	3	50,344.47	92.80	279.69	120.62	401.86	535.39	2,192.60	-	53,967.43	84,799.77	41,953.73	16,959.95		
E0249	SUBDIRECTOR DE GESTION ESCOLAR DE PRIMARIA	07	2	9,789.46	92.80	279.69	120.62	78.14	459.27	1,391.08	3,900.15	16,111.21	17,081.22	8,157.88	3,416.24		
E0249	SUBDIRECTOR DE GESTION ESCOLAR DE PRIMARIA	07	3	12,773.60	92.80	279.69	120.62	101.96	535.39	2,192.60	-	16,096.66	22,181.65	10,644.67	4,436.33		
E0249	SUBDIRECTOR DE GESTION ESCOLAR DE PRIMARIA	7A	2	13,313.65	92.80	279.69	120.62	106.27	459.27	1,391.08	-	15,763.38	22,954.87	11,094.71	4,590.97		
E0249	SUBDIRECTOR DE GESTION ESCOLAR DE PRIMARIA	7A	3	17,372.12	92.80	279.69	120.62	138.67	535.39	2,192.60	-	20,731.89	29,845.85	14,476.77	5,969.17		
E0249	SUBDIRECTOR DE GESTION ESCOLAR DE PRIMARIA	7B	2	17,840.29	92.80	279.69	120.62	142.40	459.27	1,391.08	-	20,326.15	30,499.27	14,866.91	6,099.85		
E0249	SUBDIRECTOR DE GESTION ESCOLAR DE PRIMARIA	7B	3	23,278.65	92.80	279.69	120.62	185.81	535.39	2,192.60	-	26,685.56	39,690.07	19,398.88	7,938.01		
E0249	SUBDIRECTOR DE GESTION ESCOLAR DE PRIMARIA	BC	2	20,694.74	92.80	279.69	120.62	165.19	459.27	1,391.08	-	23,203.39	35,256.68	17,245.62	7,051.34		
E0249	SUBDIRECTOR DE GESTION ESCOLAR DE PRIMARIA	BC	3	27,003.23	92.80	279.69	120.62	215.54	535.39	2,192.60	-	30,439.87	45,897.70	22,502.69	9,179.54		
E0249	SUBDIRECTOR DE GESTION ESCOLAR DE PRIMARIA	7C	2	23,549.17	92.80	279.69	120.62	187.97	459.27	1,391.08	-	26,080.60	40,014.07	19,624.31	8,002.81		
E0249	SUBDIRECTOR DE GESTION ESCOLAR DE PRIMARIA	7C	3	30,727.82	92.80	279.69	120.62	245.27	535.39	2,192.60	-	34,194.19	52,105.35	25,606.52	10,421.07		
E0249	SUBDIRECTOR DE GESTION ESCOLAR DE PRIMARIA	7D	2	30,142.93	92.80	279.69	120.62	240.60	459.27	1,391.08	-	32,726.99	51,003.67	25,119.11	10,200.73		
E0249	SUBDIRECTOR DE GESTION ESCOLAR DE PRIMARIA	7D	3	39,331.61	92.80	279.69	120.62	313.95	535.39	2,192.60	-	42,866.66	66,445.00	32,776.34	13,289.00		
E0249	SUBDIRECTOR DE GESTION ESCOLAR DE PRIMARIA	7E	2	38,582.96	92.80	279.69	120.62	307.97	459.27	1,391.08	-	41,234.39	65,070.38	32,152.47	13,014.08		
E0249	SUBDIRECTOR DE GESTION ESCOLAR DE PRIMARIA	7E	3	50,344.47	92.80	279.69	120.62	401.86	535.39	2,192.60	-	53,967.43	84,799.77	41,953.73	16,959.95		
E0261	MAESTRO DE ADIESTRAMIENTO DE PRIMARIA, FORANEO.	07	2	335.96	3.75	11.05	4.15	2.96	12.90	39.47	102.42	512.66	581.43	279.97	116.29		
E0261	MAESTRO DE ADIESTRAMIENTO DE PRIMARIA, FORANEO.	07	3	438.37	3.75	11.05	4.15	3.86	15.25	61.95	-	538.38	756.03	365.31	151.21		
E0263	HORAS DE INGLES EN PRIMARIA	07	2	436.95	3.75	11.25	4.15	3.85	15.40	51.36	120.60	647.31	753.92	364.13	150.78		
E0263	HORAS DE INGLES EN PRIMARIA	07	3	570.09	3.75	11.25	4.15	5.02	18.40	80.55	-	693.21	980.82	475.08	196.16		
E0263	HORAS DE INGLES EN PRIMARIA	7A	2	594.25	3.75	11.25	4.15	5.12	15.51	51.36	120.60	805.99	1,016.27	495.21	203.25		
E0263	HORAS DE INGLES EN PRIMARIA	7A	3	775.30	3.75	11.25	4.15	6.63	18.57	80.55	-	900.20	1,323.12	646.08	264.62		
E0263	HORAS DE INGLES EN PRIMARIA	7B	2	796.24	3.75	11.25	4.15	6.67	15.70	51.36	120.60	1,009.72	1,353.23	663.53	270.65		
E0263	HORAS DE INGLES EN PRIMARIA	7B	3	1,038.89	3.75	11.25	4.15	8.59	18.81	80.55	-	1,165.99	1,762.83	865.74	352.57		
E0263	HORAS DE INGLES EN PRIMARIA	7C	2	1,051.08	3.75	11.25	4.15	9.13	15.40	51.36	120.60	1,266.72	1,777.47	875.90	355.49		



CONGRESO DEL ESTADO INDEPENDIENTE, LIBRE Y SOBERANO DE COAHUILA DE ZARAGOZA

“2019, Año del respeto y protección de los derechos humanos en el Estado de Coahuila de Zaragoza”



ANEXO 14

GOBIERNO DEL ESTADO DE COAHUILA DE ZARAGOZA
PRESUPUESTO DE EGRESOS 2020
TABULADOR DE SUELDOS 2020 DEL PERSONAL DE EDUCACION BASICA DEL ESTADO DE COAHUILA
Puestos del Personal Docente de Educación Básica (Docentes, Supervisión y Directivos) (Modelo 1)

Pág.8

Categoría	Puestos	Clave Concepto		Sueldo y Prestaciones Géricas									Prestaciones Anuales			
		Nivel de sueldo	Zona Económica	07,7A...7E	38	39	44	46	E9,EA...EE	SC	CP	Total Mensual Bruto	Aguinaldo	Día del Maestro	Prima Vacacional	
				Sueldo Mensual	Despensa	Material didáctico	Previsión social múltiple	Fortalecimiento a la economía familiar	Asignación docente genérica	Servicios curriculares	Compensación provisional					
E0263	HORAS DE INGLES EN PRIMARIA	7C	3	1,371.36	3.75	11.25	4.15	11.69	18.40	80.55	-	1,501.15	2,316.27	1,142.80	463.25	
E0263	HORAS DE INGLES EN PRIMARIA	7D	2	1,345.38	3.75	11.25	4.15	11.33	15.40	51.36	120.60	1,563.22	2,267.97	1,121.15	453.59	
E0263	HORAS DE INGLES EN PRIMARIA	7D	3	1,755.29	3.75	11.25	4.15	14.48	18.40	80.55	-	1,887.87	2,956.15	1,462.74	591.23	
E0263	HORAS DE INGLES EN PRIMARIA	7E	2	1,721.99	3.75	11.25	4.15	14.16	15.40	51.36	120.60	1,942.66	2,895.65	1,434.99	579.13	
E0263	HORAS DE INGLES EN PRIMARIA	7E	3	2,246.78	3.75	11.25	4.15	18.05	18.40	80.55	-	2,382.93	3,775.30	1,872.32	755.06	
E0281	MAESTRO DE GRUPO DE PRIMARIA, FORANEO.	07	2	8,401.23	92.80	280.30	103.50	74.03	320.70	987.37	2,561.22	12,821.15	14,536.55	7,001.03	2,907.31	
E0281	MAESTRO DE GRUPO DE PRIMARIA, FORANEO.	07	3	10,962.41	92.80	280.30	103.50	96.59	379.70	1,549.00	-	13,464.30	18,903.52	9,135.34	3,780.70	
E0281	MAESTRO DE GRUPO DE PRIMARIA, FORANEO.	7A	2	11,425.91	92.80	280.30	103.50	100.68	378.64	987.37	2,561.22	15,930.42	19,674.25	9,521.59	3,934.85	
E0281	MAESTRO DE GRUPO DE PRIMARIA, FORANEO.	7A	3	14,908.86	92.80	280.30	103.50	131.37	466.05	1,549.00	-	17,531.88	25,624.85	12,424.05	5,124.97	
E0281	MAESTRO DE GRUPO DE PRIMARIA, FORANEO.	7B	2	15,310.67	92.80	280.30	103.50	134.91	382.54	987.37	2,561.22	19,853.31	26,155.35	12,758.89	5,231.07	
E0281	MAESTRO DE GRUPO DE PRIMARIA, FORANEO.	7B	3	19,977.83	92.80	280.30	103.50	176.03	471.19	1,549.00	-	22,650.65	34,081.70	16,648.19	6,816.34	
E0281	MAESTRO DE GRUPO DE PRIMARIA, FORANEO.	8C	2	17,760.41	92.80	280.30	103.50	156.49	320.70	987.37	2,561.22	22,262.79	30,135.18	14,800.34	6,027.04	
E0281	MAESTRO DE GRUPO DE PRIMARIA, FORANEO.	8C	3	23,174.32	92.80	280.30	103.50	204.20	379.70	1,549.00	-	25,783.82	39,256.70	19,311.93	7,851.34	
E0281	MAESTRO DE GRUPO DE PRIMARIA, FORANEO.	7C	2	20,210.13	92.80	280.30	103.50	178.08	320.70	987.37	2,561.22	24,734.10	34,218.05	16,841.78	6,843.61	
E0281	MAESTRO DE GRUPO DE PRIMARIA, FORANEO.	7C	3	26,370.74	92.80	280.30	103.50	232.36	379.70	1,549.00	-	29,008.40	44,584.07	21,975.62	8,916.81	
E0281	MAESTRO DE GRUPO DE PRIMARIA, FORANEO.	7D	2	25,869.02	92.80	280.30	103.50	227.94	320.70	987.37	2,561.22	30,442.85	43,649.53	21,557.52	8,729.91	
E0281	MAESTRO DE GRUPO DE PRIMARIA, FORANEO.	7D	3	33,754.67	92.80	280.30	103.50	297.43	379.70	1,549.00	-	36,457.40	56,890.62	28,128.89	11,378.12	
E0281	MAESTRO DE GRUPO DE PRIMARIA, FORANEO.	7E	2	33,112.30	92.80	280.30	103.50	291.77	320.70	987.37	2,561.22	37,749.96	55,721.67	27,593.58	11,144.33	
E0281	MAESTRO DE GRUPO DE PRIMARIA, FORANEO.	7E	3	43,205.92	92.80	280.30	103.50	380.70	379.70	1,549.00	-	45,991.92	72,642.70	36,004.93	14,528.54	
E0285	MAESTRO DE GRUPO DE PRIMARIA DE TIEMPO COMPLETO MIXTO TITULA	07	2	16,047.69	92.80	280.30	103.50	141.40	526.95	1,886.05	3,171.74	22,250.43	27,624.40	13,373.08	5,524.88	
E0285	MAESTRO DE GRUPO DE PRIMARIA DE TIEMPO COMPLETO MIXTO TITULA	07	3	21,034.67	92.80	280.30	103.50	185.34	656.65	2,972.22	-	25,325.48	36,152.20	17,528.89	7,230.44	
E0299	MAESTRO DE GRUPO DE PRIMARIA DE 3/4 DE TIEMPO EN CURSO CON F	07	2	11,089.62	92.80	280.30	103.50	97.72	378.35	1,303.33	3,380.71	16,726.33	19,113.28	9,241.35	3,822.66	
E0299	MAESTRO DE GRUPO DE PRIMARIA DE 3/4 DE TIEMPO EN CURSO CON F	07	3	14,470.35	92.80	280.30	103.50	127.50	465.65	2,044.69	-	17,584.79	24,893.33	12,058.63	4,978.67	
E0301	INSPECTOR GENERAL DE SEGUNDA ENSEANZA, FORANEO.	07	2	28,525.78	134.00	328.20	153.20	197.18	786.15	2,951.19	7,984.02	41,059.72	48,853.22	23,771.48	9,770.64	
E0301	INSPECTOR GENERAL DE SEGUNDA ENSEANZA, FORANEO.	07	3	37,218.29	134.00	328.20	153.20	257.26	960.40	4,671.33	-	43,722.68	63,631.15	31,015.24	12,726.23	
E0301	INSPECTOR GENERAL DE SEGUNDA ENSEANZA, FORANEO.	7A	2	34,638.43	134.00	328.20	153.20	239.44	786.15	2,951.19	7,984.02	47,214.63	59,040.97	28,865.36	11,808.19	
E0301	INSPECTOR GENERAL DE SEGUNDA ENSEANZA, FORANEO.	7A	3	45,193.63	134.00	328.20	153.20	312.39	960.40	4,671.33	-	51,753.15	76,923.38	37,661.36	15,384.68	
E0301	INSPECTOR GENERAL DE SEGUNDA ENSEANZA, FORANEO.	7B	2	43,839.28	134.00	328.20	153.20	287.89	786.15	2,951.19	7,984.02	56,463.93	74,375.72	36,532.73	14,875.14	
E0301	INSPECTOR GENERAL DE SEGUNDA ENSEANZA, FORANEO.	7B	3	57,198.17	134.00	328.20	153.20	375.61	960.40	4,671.33	-	63,820.91	96,930.95	47,665.14	19,386.19	
E0301	INSPECTOR GENERAL DE SEGUNDA ENSEANZA, FORANEO.	7C	2	57,867.84	134.00	328.20	153.20	342.73	786.15	2,951.19	7,984.02	70,547.33	97,756.65	48,223.20	19,551.33	
E0301	INSPECTOR GENERAL DE SEGUNDA ENSEANZA, FORANEO.	7C	3	75,501.60	134.00	328.20	153.20	447.16	960.40	4,671.33	-	82,195.89	127,436.67	62,918.00	25,487.33	



CONGRESO DEL ESTADO INDEPENDIENTE, LIBRE Y SOBERANO DE COAHUILA DE ZARAGOZA

“2019, Año del respeto y protección de los derechos humanos en el Estado de Coahuila de Zaragoza”



H. Congreso del Estado de
COAHUILA
LXI LEGISLATURA

ANEXO 14

GOBIERNO DEL ESTADO DE COAHUILA DE ZARAGOZA
PRESUPUESTO DE EGRESOS 2020
TABULADOR DE SUELDOS 2020 DEL PERSONAL DE EDUCACION BASICA DEL ESTADO DE COAHUILA
Puestos del Personal Docente de Educación Básica (Docentes, Supervisión y Directivos) (Modelo 1)

Pág.9

Categoría	Puestos	Clave Concepto		Sueldo y Prestaciones Géricas										Prestaciones Anuales			
		Nivel de sueldo	Zona Económica	07,7A...7E	38	39	44	46	E9,EA...EE	SC	CP	Total Mensual Bruto	Aguinaldo	Día del Maestro	Prima Vacacional		
				Sueldo Mensual	Despensa	Material didáctico	Previsión social múltiple	Fortalecimiento a la economía familiar	Asignación docente genérica	Servicios curriculares	Compensación provisional						
E0301	INSPECTOR GENERAL DE SEGUNDA ENSEÑANZA, FORANEO.	7D	2	74,070.83	134.00	328.20	153.20	399.85	786.15	2,951.19	7,984.02	86,807.44	124,761.63	61,725.69	24,952.33		
E0301	INSPECTOR GENERAL DE SEGUNDA ENSEÑANZA, FORANEO.	7D	3	96,642.03	134.00	328.20	153.20	521.69	960.40	4,671.33	-	103,410.85	162,670.72	80,535.03	32,534.14		
E0301	INSPECTOR GENERAL DE SEGUNDA ENSEÑANZA, FORANEO.	7E	2	94,810.68	134.00	328.20	153.20	466.49	786.15	2,951.19	7,984.02	107,613.93	159,328.05	79,008.90	31,865.61		
E0301	INSPECTOR GENERAL DE SEGUNDA ENSEÑANZA, FORANEO.	7E	3	123,701.80	134.00	328.20	153.20	608.63	960.40	4,671.33	-	130,557.56	207,770.33	103,084.83	41,554.07		
E0321	DIRECTOR DE SECUNDARIA FORANEA.	07	2	25,630.30	134.00	328.20	153.20	192.46	731.05	2,708.92	6,602.71	36,480.84	43,935.58	21,358.58	8,787.12		
E0321	DIRECTOR DE SECUNDARIA FORANEA.	07	3	33,440.50	134.00	328.20	153.20	251.10	893.80	4,271.93	-	39,472.73	57,223.83	27,867.08	11,444.77		
E0321	DIRECTOR DE SECUNDARIA FORANEA.	7A	2	31,122.51	134.00	328.20	153.20	233.69	731.05	2,708.92	6,602.71	42,014.28	53,089.27	25,935.43	10,617.85		
E0321	DIRECTOR DE SECUNDARIA FORANEA.	7A	3	40,606.32	134.00	328.20	153.20	304.90	893.80	4,271.93	-	46,692.35	69,166.87	33,838.60	13,833.37		
E0321	DIRECTOR DE SECUNDARIA FORANEA.	7B	2	39,389.43	134.00	328.20	153.20	280.99	731.05	2,708.92	6,602.71	50,328.50	66,867.47	32,824.53	13,373.49		
E0321	DIRECTOR DE SECUNDARIA FORANEA.	7B	3	51,392.35	134.00	328.20	153.20	366.61	893.80	4,271.93	-	57,540.09	87,143.58	42,826.96	17,428.72		
E0321	DIRECTOR DE SECUNDARIA FORANEA.	7C	2	51,994.04	134.00	328.20	153.20	334.51	731.05	2,708.92	6,602.71	62,986.63	87,875.15	43,328.37	17,575.03		
E0321	DIRECTOR DE SECUNDARIA FORANEA.	7C	3	67,837.91	134.00	328.20	153.20	436.44	893.80	4,271.93	-	74,055.48	114,552.85	56,531.59	22,910.57		
E0321	DIRECTOR DE SECUNDARIA FORANEA.	7D	2	66,552.38	134.00	328.20	153.20	390.26	731.05	2,708.92	6,602.71	77,600.72	112,139.05	55,460.32	22,427.81		
E0321	DIRECTOR DE SECUNDARIA FORANEA.	7D	3	86,832.54	134.00	328.20	153.20	509.18	893.80	4,271.93	-	93,122.85	146,210.57	72,360.45	29,242.11		
E0321	DIRECTOR DE SECUNDARIA FORANEA.	7E	2	85,187.07	134.00	328.20	153.20	455.31	731.05	2,708.92	6,602.71	96,300.46	143,196.87	70,989.23	28,639.37		
E0321	DIRECTOR DE SECUNDARIA FORANEA.	7E	3	111,145.61	134.00	328.20	153.20	594.04	893.80	4,271.93	-	117,520.78	186,732.35	92,621.34	37,346.47		
E0327	DIRECTOR DE SECUNDARIA, PARA TRABAJADORES, FORANEO.	07	2	25,630.30	134.00	328.20	153.20	192.46	731.05	2,734.03	6,602.71	36,505.95	43,935.58	21,358.58	8,787.12		
E0327	DIRECTOR DE SECUNDARIA, PARA TRABAJADORES, FORANEO.	07	3	33,440.50	134.00	328.20	153.20	251.10	893.80	4,305.59	-	39,506.39	57,223.83	27,867.08	11,444.77		
E0327	DIRECTOR DE SECUNDARIA, PARA TRABAJADORES, FORANEO.	7A	2	31,122.51	134.00	328.20	153.20	233.69	731.05	2,734.03	6,602.71	42,039.39	53,089.27	25,935.43	10,617.85		
E0327	DIRECTOR DE SECUNDARIA, PARA TRABAJADORES, FORANEO.	7A	3	40,606.32	134.00	328.20	153.20	304.90	893.80	4,305.59	-	46,726.01	69,166.87	33,838.60	13,833.37		
E0327	DIRECTOR DE SECUNDARIA, PARA TRABAJADORES, FORANEO.	7B	2	39,389.43	134.00	328.20	153.20	280.99	731.05	2,734.03	6,602.71	50,353.61	66,867.47	32,824.53	13,373.49		
E0327	DIRECTOR DE SECUNDARIA, PARA TRABAJADORES, FORANEO.	7B	3	51,392.35	134.00	328.20	153.20	366.61	893.80	4,305.59	-	57,573.75	87,143.58	42,826.96	17,428.72		
E0327	DIRECTOR DE SECUNDARIA, PARA TRABAJADORES, FORANEO.	7C	2	51,994.04	134.00	328.20	153.20	334.51	731.05	2,734.03	6,602.71	63,011.74	87,875.15	43,328.37	17,575.03		
E0327	DIRECTOR DE SECUNDARIA, PARA TRABAJADORES, FORANEO.	7C	3	67,837.91	134.00	328.20	153.20	436.44	893.80	4,305.59	-	74,089.14	114,552.85	56,531.59	22,910.57		
E0327	DIRECTOR DE SECUNDARIA, PARA TRABAJADORES, FORANEO.	7D	2	66,552.38	134.00	328.20	153.20	390.26	731.05	2,734.03	6,602.71	77,625.83	112,139.05	55,460.32	22,427.81		
E0327	DIRECTOR DE SECUNDARIA, PARA TRABAJADORES, FORANEO.	7D	3	86,832.54	134.00	328.20	153.20	509.18	893.80	4,305.59	-	93,156.51	146,210.57	72,360.45	29,242.11		
E0327	DIRECTOR DE SECUNDARIA, PARA TRABAJADORES, FORANEO.	7E	2	85,187.07	134.00	328.20	153.20	455.31	731.05	2,734.03	6,602.71	96,325.57	143,196.87	70,989.23	28,639.37		
E0327	DIRECTOR DE SECUNDARIA, PARA TRABAJADORES, FORANEO.	7E	3	111,145.61	134.00	328.20	153.20	594.04	893.80	4,305.59	-	117,554.44	186,732.35	92,621.34	37,346.47		
E0341	SUBDIRECTOR SECRETARIO DE SECUNDARIA FORANEA.	07	2	24,644.31	134.00	328.20	153.20	187.75	713.40	2,605.22	5,926.39	34,692.47	42,262.85	20,536.93	8,452.57		
E0341	SUBDIRECTOR SECRETARIO DE SECUNDARIA FORANEA.	07	3	32,154.07	134.00	328.20	153.20	244.96	871.50	4,108.27	-	37,994.20	55,042.62	26,795.06	11,008.52		
E0341	SUBDIRECTOR SECRETARIO DE SECUNDARIA FORANEA.	7A	2	29,925.27	134.00	328.20	153.20	227.98	713.40	2,605.22	5,926.39	40,013.66	51,064.45	24,937.73	10,212.89		



CONGRESO DEL ESTADO INDEPENDIENTE, LIBRE Y SOBERANO DE COAHUILA DE ZARAGOZA

“2019, Año del respeto y protección de los derechos humanos en el Estado de Coahuila de Zaragoza”



H. Congreso del Estado de
COAHUILA
LXI LEGISLATURA

ANEXO 14

**GOBIERNO DEL ESTADO DE COAHUILA DE ZARAGOZA
PRESUPUESTO DE EGRESOS 2020**

**TABULADOR DE SUELDOS 2020 DEL PERSONAL DE EDUCACION BASICA DEL ESTADO DE COAHUILA
Puestos del Personal Docente de Educación Básica (Docentes, Supervisión y Directivos) (Modelo 1)**

Pág.10

Categoría	Puestos	Clave Concepto		Sueldo y Prestaciones Géricas									Prestaciones Anuales			
		Nivel de sueldo	Zona Económica	07.7A...7E	38	39	44	46	E9,EA...EE	SC	CP	Total Mensual Bruto	Aguinaldo	Día del Maestro	Prima Vacacional	
				Sueldo Mensual	Despensa	Material didáctico	Previsión social múltiple	Fortalecimiento a la economía familiar	Asignación docente genérica	Servicios concurrenciales	Compensación provisional					
E0341	SUBDIRECTOR SECRETARIO DE SECUNDARIA FORANEA.	7A	3	39,044.20	134.00	328.20	153.20	297.45	871.50	4,108.27	-	44,936.82	66,526.17	32,536.83	13,305.23	
E0341	SUBDIRECTOR SECRETARIO DE SECUNDARIA FORANEA.	7B	2	37,874.14	134.00	328.20	153.20	274.12	713.40	2,605.22	5,926.39	48,008.67	64,312.57	31,561.78	12,862.51	
E0341	SUBDIRECTOR SECRETARIO DE SECUNDARIA FORANEA.	7B	3	49,415.32	134.00	328.20	153.20	357.64	871.50	4,108.27	-	55,368.13	83,811.37	41,179.43	16,762.27	
E0341	SUBDIRECTOR SECRETARIO DE SECUNDARIA FORANEA.	7C	2	49,993.91	134.00	328.20	153.20	326.33	713.40	2,605.22	5,926.39	60,180.65	84,512.18	41,661.59	16,902.44	
E0341	SUBDIRECTOR SECRETARIO DE SECUNDARIA FORANEA.	7C	3	65,228.24	134.00	328.20	153.20	425.77	871.50	4,108.27	-	71,249.18	110,166.23	54,356.87	22,033.25	
E0341	SUBDIRECTOR SECRETARIO DE SECUNDARIA FORANEA.	7D	2	63,992.21	134.00	328.20	153.20	380.72	713.40	2,605.22	5,926.39	74,233.34	107,842.68	53,326.84	21,568.54	
E0341	SUBDIRECTOR SECRETARIO DE SECUNDARIA FORANEA.	7D	3	83,492.13	134.00	328.20	153.20	496.73	871.50	4,108.27	-	89,584.03	140,606.05	69,576.78	28,121.21	
E0341	SUBDIRECTOR SECRETARIO DE SECUNDARIA FORANEA.	7E	2	81,909.99	134.00	328.20	153.20	444.18	713.40	2,605.22	5,926.39	92,214.58	137,705.65	68,258.33	27,541.13	
E0341	SUBDIRECTOR SECRETARIO DE SECUNDARIA FORANEA.	7E	3	106,869.95	134.00	328.20	153.20	579.52	871.50	4,108.27	-	113,044.64	179,569.08	89,058.29	35,913.82	
E0345	SUBDIRECTOR SECRETARIO DE SECUNDARIA NOCTURNA, FORANEA.	07	2	23,505.79	134.00	328.20	153.20	187.75	713.40	2,621.11	5,670.79	33,314.24	40,365.32	19,588.16	8,073.06	
E0345	SUBDIRECTOR SECRETARIO DE SECUNDARIA NOCTURNA, FORANEA.	07	3	30,681.70	134.00	328.20	153.20	244.96	871.50	4,115.30	-	36,528.86	52,588.67	25,568.08	10,517.73	
E0345	SUBDIRECTOR SECRETARIO DE SECUNDARIA NOCTURNA, FORANEA.	7A	2	28,542.77	134.00	328.20	153.20	227.98	713.40	2,621.11	5,670.79	38,391.45	48,760.28	23,785.64	9,752.06	
E0345	SUBDIRECTOR SECRETARIO DE SECUNDARIA NOCTURNA, FORANEA.	7A	3	37,256.37	134.00	328.20	153.20	297.45	871.50	4,115.30	-	43,156.02	63,546.45	31,046.98	12,709.29	
E0345	SUBDIRECTOR SECRETARIO DE SECUNDARIA NOCTURNA, FORANEA.	7B	2	36,124.43	134.00	328.20	153.20	274.12	713.40	2,621.11	5,670.79	46,019.25	61,396.38	30,103.69	12,279.28	
E0345	SUBDIRECTOR SECRETARIO DE SECUNDARIA NOCTURNA, FORANEA.	7B	3	47,152.59	134.00	328.20	153.20	357.64	871.50	4,115.30	-	53,112.43	80,040.15	39,293.83	16,008.03	
E0345	SUBDIRECTOR SECRETARIO DE SECUNDARIA NOCTURNA, FORANEA.	7C	2	47,684.24	134.00	328.20	153.20	326.33	713.40	2,621.11	5,670.79	57,631.27	80,662.73	39,736.87	16,132.55	
E0345	SUBDIRECTOR SECRETARIO DE SECUNDARIA NOCTURNA, FORANEA.	7C	3	62,241.41	134.00	328.20	153.20	425.77	871.50	4,115.30	-	68,269.38	105,188.18	51,867.84	21,037.64	
E0345	SUBDIRECTOR SECRETARIO DE SECUNDARIA NOCTURNA, FORANEA.	7D	2	61,035.77	134.00	328.20	153.20	380.72	713.40	2,621.11	5,670.79	71,037.19	102,915.28	50,863.14	20,583.06	
E0345	SUBDIRECTOR SECRETARIO DE SECUNDARIA NOCTURNA, FORANEA.	7D	3	79,668.98	134.00	328.20	153.20	496.73	871.50	4,115.30	-	85,767.91	134,234.13	66,390.82	26,846.83	
E0345	SUBDIRECTOR SECRETARIO DE SECUNDARIA NOCTURNA, FORANEA.	7E	2	78,125.86	134.00	328.20	153.20	444.18	713.40	2,621.11	5,670.79	88,190.74	131,398.77	65,104.88	26,279.75	
E0345	SUBDIRECTOR SECRETARIO DE SECUNDARIA NOCTURNA, FORANEA.	7E	3	101,976.31	134.00	328.20	153.20	579.52	871.50	4,115.30	-	108,158.03	171,413.02	84,980.26	34,282.60	
E0351	JEFE DE ENSEÑANZA SECUNDARIA, FORANEO.	07	2	26,911.13	134.00	328.20	153.20	194.81	780.25	2,823.38	7,934.48	39,259.45	46,152.30	22,425.94	9,230.46	
E0351	JEFE DE ENSEÑANZA SECUNDARIA, FORANEO.	07	3	35,111.58	134.00	328.20	153.20	254.17	953.10	4,458.14	-	41,392.39	60,107.80	29,259.65	12,021.56	
E0351	JEFE DE ENSEÑANZA SECUNDARIA, FORANEO.	7A	2	32,677.78	134.00	328.20	153.20	236.56	780.25	2,823.38	7,934.48	45,067.85	55,763.38	27,231.48	11,152.68	
E0351	JEFE DE ENSEÑANZA SECUNDARIA, FORANEO.	7A	3	42,635.50	134.00	328.20	153.20	308.64	953.10	4,458.14	-	48,970.78	72,647.67	35,529.58	14,529.53	
E0351	JEFE DE ENSEÑANZA SECUNDARIA, FORANEO.	7B	2	41,357.83	134.00	328.20	153.20	284.44	780.25	2,823.38	7,934.48	53,795.78	70,230.13	34,464.86	14,046.03	
E0351	JEFE DE ENSEÑANZA SECUNDARIA, FORANEO.	7B	3	53,960.55	134.00	328.20	153.20	371.10	953.10	4,458.14	-	60,358.29	91,522.75	44,967.13	18,304.55	
E0351	JEFE DE ENSEÑANZA SECUNDARIA, FORANEO.	7C	2	54,592.33	134.00	328.20	153.20	338.61	780.25	2,823.38	7,934.48	67,084.45	92,287.63	45,493.61	18,457.53	
E0351	JEFE DE ENSEÑANZA SECUNDARIA, FORANEO.	7C	3	71,227.91	134.00	328.20	153.20	441.79	953.10	4,458.14	-	77,696.34	120,301.68	59,356.59	24,060.34	
E0351	JEFE DE ENSEÑANZA SECUNDARIA, FORANEO.	7D	2	69,878.18	134.00	328.20	153.20	395.05	780.25	2,823.38	7,934.48	82,426.74	117,764.05	58,231.82	23,552.81	
E0351	JEFE DE ENSEÑANZA SECUNDARIA, FORANEO.	7D	3	91,171.70	134.00	328.20	153.20	515.42	953.10	4,458.14	-	97,713.76	153,541.33	75,976.42	30,708.27	



CONGRESO DEL ESTADO INDEPENDIENTE, LIBRE Y SOBERANO DE COAHUILA DE ZARAGOZA

“2019, Año del respeto y protección de los derechos humanos en el Estado de Coahuila de Zaragoza”



H. Congreso del Estado de
COAHUILA
LXI LEGISLATURA

ANEXO 14

**GOBIERNO DEL ESTADO DE COAHUILA DE ZARAGOZA
PRESUPUESTO DE EGRESOS 2020**

**TABULADOR DE SUELDOS 2020 DEL PERSONAL DE EDUCACION BASICA DEL ESTADO DE COAHUILA
Puestos del Personal Docente de Educación Básica (Docentes, Supervisión y Directivos) (Modelo 1)**

Pág.11

Categoría	Puestos	Clave Concepto		Sueldo y Prestaciones Géricas										Prestaciones Anuales			
				07,7A...7E	38	39	44	46	E9,EA...EE	SC	CP	Total Mensual Bruto	24	30	32		
																Nivel de sueldo	Zona Económica
E0351	JEFE DE ENSEÑANZA SECUNDARIA, FORANEO.	7E	2	89,444.05	134.00	328.20	153.20	460.89	780.25	2,823.38	7,934.48	102,058.45	150,373.83	74,536.71	30,074.77		
E0351	JEFE DE ENSEÑANZA SECUNDARIA, FORANEO.	7E	3	116,699.77	134.00	328.20	153.20	601.32	953.10	4,458.14	-	123,327.73	196,088.12	97,249.81	39,217.62		
E0361	PROFESOR DE ENSEÑANZAS DE ADIESTRAMIENTO DE SECUNDARIA, FORA	07	2	422.34	3.75	11.25	4.15	3.72	15.20	49.64	120.16	630.21	729.23	351.95	145.85		
E0361	PROFESOR DE ENSEÑANZAS DE ADIESTRAMIENTO DE SECUNDARIA, FORA	07	3	551.84	3.75	11.25	4.15	4.86	18.20	77.99	-	672.04	950.07	459.87	190.01		
E0361	PROFESOR DE ENSEÑANZAS DE ADIESTRAMIENTO DE SECUNDARIA, FORA	7A	2	574.39	3.75	11.25	4.15	4.98	15.31	49.64	120.16	783.63	982.83	478.66	196.57		
E0361	PROFESOR DE ENSEÑANZAS DE ADIESTRAMIENTO DE SECUNDARIA, FORA	7A	3	750.46	3.75	11.25	4.15	6.45	18.37	77.99	-	872.42	1,281.38	625.38	256.28		
E0361	PROFESOR DE ENSEÑANZAS DE ADIESTRAMIENTO DE SECUNDARIA, FORA	7B	2	769.70	3.75	11.25	4.15	6.52	15.50	49.64	120.16	980.67	1,308.67	641.42	261.73		
E0361	PROFESOR DE ENSEÑANZAS DE ADIESTRAMIENTO DE SECUNDARIA, FORA	7B	3	1,005.62	3.75	11.25	4.15	8.39	18.60	77.99	-	1,129.75	1,707.03	838.02	341.41		
E0361	PROFESOR DE ENSEÑANZAS DE ADIESTRAMIENTO DE SECUNDARIA, FORA	7C	2	1,016.30	3.75	11.25	4.15	8.95	15.20	49.64	120.16	1,229.40	1,719.17	846.92	343.83		
E0361	PROFESOR DE ENSEÑANZAS DE ADIESTRAMIENTO DE SECUNDARIA, FORA	7C	3	1,327.36	3.75	11.25	4.15	11.47	18.20	77.99	-	1,454.17	2,242.60	1,106.13	448.52		
E0361	PROFESOR DE ENSEÑANZAS DE ADIESTRAMIENTO DE SECUNDARIA, FORA	7D	2	1,300.40	3.75	11.25	4.15	11.14	15.20	49.64	120.16	1,515.69	2,192.67	1,083.67	438.53		
E0361	PROFESOR DE ENSEÑANZAS DE ADIESTRAMIENTO DE SECUNDARIA, FORA	7D	3	1,699.04	3.75	11.25	4.15	14.23	18.20	77.99	-	1,828.61	2,862.07	1,415.87	572.41		
E0361	PROFESOR DE ENSEÑANZAS DE ADIESTRAMIENTO DE SECUNDARIA, FORA	7E	2	1,664.48	3.75	11.25	4.15	13.94	15.20	49.64	120.16	1,882.57	2,799.47	1,387.07	559.89		
E0361	PROFESOR DE ENSEÑANZAS DE ADIESTRAMIENTO DE SECUNDARIA, FORA	7E	3	2,174.78	3.75	11.25	4.15	17.76	18.20	77.99	-	2,307.88	3,654.97	1,812.32	730.99		
E0363	PROFESOR DE ENSEÑANZA SECUNDARIA, FORANEA.	07	2	436.95	3.75	11.25	4.15	3.85	15.40	51.36	120.60	647.31	753.92	364.13	150.78		
E0363	PROFESOR DE ENSEÑANZA SECUNDARIA, FORANEA.	07	3	570.09	3.75	11.25	4.15	5.02	18.40	80.55	-	693.21	980.82	475.08	196.16		
E0363	PROFESOR DE ENSEÑANZA SECUNDARIA, FORANEA.	7A	2	594.25	3.75	11.25	4.15	5.12	15.51	51.36	120.60	805.99	1,016.27	495.21	203.25		
E0363	PROFESOR DE ENSEÑANZA SECUNDARIA, FORANEA.	7A	3	775.30	3.75	11.25	4.15	6.63	18.57	80.55	-	900.20	1,323.12	646.08	264.62		
E0363	PROFESOR DE ENSEÑANZA SECUNDARIA, FORANEA.	7B	2	796.24	3.75	11.25	4.15	6.67	15.70	51.36	120.60	1,009.72	1,353.23	663.53	270.65		
E0363	PROFESOR DE ENSEÑANZA SECUNDARIA, FORANEA.	7B	3	1,038.89	3.75	11.25	4.15	8.59	18.81	80.55	-	1,165.99	1,762.83	865.74	352.57		
E0363	PROFESOR DE ENSEÑANZA SECUNDARIA, FORANEA.	7C	2	1,051.08	3.75	11.25	4.15	9.13	15.40	51.36	120.60	1,266.72	1,777.47	875.90	355.49		
E0363	PROFESOR DE ENSEÑANZA SECUNDARIA, FORANEA.	7C	3	1,371.36	3.75	11.25	4.15	11.69	18.40	80.55	-	1,501.15	2,316.27	1,142.80	463.25		
E0363	PROFESOR DE ENSEÑANZA SECUNDARIA, FORANEA.	7D	2	1,345.38	3.75	11.25	4.15	11.33	15.40	51.36	120.60	1,563.22	2,267.97	1,121.15	453.59		
E0363	PROFESOR DE ENSEÑANZA SECUNDARIA, FORANEA.	7D	3	1,755.29	3.75	11.25	4.15	14.48	18.40	80.55	-	1,887.87	2,956.15	1,462.74	591.23		
E0363	PROFESOR DE ENSEÑANZA SECUNDARIA, FORANEA.	7E	2	1,721.99	3.75	11.25	4.15	14.16	15.40	51.36	120.60	1,942.66	2,895.65	1,434.99	579.13		
E0363	PROFESOR DE ENSEÑANZA SECUNDARIA, FORANEA.	7E	3	2,246.78	3.75	11.25	4.15	18.05	18.40	80.55	-	2,382.93	3,775.30	1,872.32	755.06		
E0365	PROFESOR DE ADIESTRAMIENTO, DE SECUNDARIA, FORANEO.	07	2	436.95	3.75	11.25	4.15	3.85	15.40	51.36	120.60	647.31	753.92	364.13	150.78		
E0365	PROFESOR DE ADIESTRAMIENTO, DE SECUNDARIA, FORANEO.	07	3	570.09	3.75	11.25	4.15	5.02	18.40	80.55	-	693.21	980.82	475.08	196.16		
E0365	PROFESOR DE ADIESTRAMIENTO, DE SECUNDARIA, FORANEO.	7A	2	594.25	3.75	11.25	4.15	5.12	15.51	51.36	120.60	805.99	1,016.27	495.21	203.25		
E0365	PROFESOR DE ADIESTRAMIENTO, DE SECUNDARIA, FORANEO.	7A	3	775.30	3.75	11.25	4.15	6.63	18.57	80.55	-	900.20	1,323.12	646.08	264.62		



CONGRESO DEL ESTADO INDEPENDIENTE, LIBRE Y SOBERANO DE COAHUILA DE ZARAGOZA

“2019, Año del respeto y protección de los derechos humanos en el Estado de Coahuila de Zaragoza”



ANEXO 14

GOBIERNO DEL ESTADO DE COAHUILA DE ZARAGOZA PRESUPUESTO DE EGRESOS 2020

TABULADOR DE SUELDOS 2020 DEL PERSONAL DE EDUCACION BASICA DEL ESTADO DE COAHUILA Puestos del Personal Docente de Educación Básica (Docentes, Supervisión y Directivos) (Modelo 1)

Pág.12

Categoría	Puestos	Clave Concepto		Sueldo y Prestaciones Géricas									Prestaciones Anuales			
		Nivel de sueldo	Zona Económica	07,7A...7E	38	39	44	46	E9,EA...EE	SC	CP	Total Mensual Bruto	24	30	32	
				Sueldo Mensual	Despensa	Material didáctico	Previsión social múltiple	Fortalecimiento a la economía familiar	Asignación docente genérica	Servicios curriculares	Compensación provisional		Aginaldo	Día del Maestro	Prima Vacacional	
E0365	PROFESOR DE ADIESTRAMIENTO, DE SECUNDARIA, FORANEO.	7B	2	796.24	3.75	11.25	4.15	6.67	15.70	51.36	120.60	1,009.72	1,353.23	663.53	270.65	
E0365	PROFESOR DE ADIESTRAMIENTO, DE SECUNDARIA, FORANEO.	7B	3	1,038.89	3.75	11.25	4.15	8.59	18.81	80.55	-	1,165.99	1,762.83	865.74	352.57	
E0365	PROFESOR DE ADIESTRAMIENTO, DE SECUNDARIA, FORANEO.	7C	2	1,051.08	3.75	11.25	4.15	9.13	15.40	51.36	120.60	1,266.72	1,777.47	875.90	355.49	
E0365	PROFESOR DE ADIESTRAMIENTO, DE SECUNDARIA, FORANEO.	7C	3	1,371.36	3.75	11.25	4.15	11.69	18.40	80.55	-	1,501.15	2,316.27	1,142.80	463.25	
E0365	PROFESOR DE ADIESTRAMIENTO, DE SECUNDARIA, FORANEO.	7D	2	1,345.38	3.75	11.25	4.15	11.33	15.40	51.36	120.60	1,563.22	2,267.97	1,121.15	453.59	
E0365	PROFESOR DE ADIESTRAMIENTO, DE SECUNDARIA, FORANEO.	7D	3	1,755.29	3.75	11.25	4.15	14.48	18.40	80.55	-	1,887.87	2,956.15	1,462.74	591.23	
E0365	PROFESOR DE ADIESTRAMIENTO, DE SECUNDARIA, FORANEO.	7E	2	1,721.99	3.75	11.25	4.15	14.16	15.40	51.36	120.60	1,942.66	2,895.65	1,434.99	579.13	
E0365	PROFESOR DE ADIESTRAMIENTO, DE SECUNDARIA, FORANEO.	7E	3	2,246.78	3.75	11.25	4.15	18.05	18.40	80.55	-	2,382.93	3,775.30	1,872.32	755.06	
E0366	HORAS DE ENSEÑANZA DE ADIESTRAMIENTO DE SECUNDARIAS GENERALE	07	2	436.95	3.75	11.25	4.15	3.85	15.40	51.36	120.60	647.31	753.92	364.13	150.78	
E0366	HORAS DE ENSEÑANZA DE ADIESTRAMIENTO DE SECUNDARIAS GENERALE	07	3	570.09	3.75	11.25	4.15	5.02	18.40	80.55	-	693.21	980.82	475.08	196.16	
E0366	HORAS DE ENSEÑANZA DE ADIESTRAMIENTO DE SECUNDARIAS GENERALE	7A	2	581.12	3.75	11.25	4.15	5.12	15.51	51.36	120.60	792.86	994.38	484.27	198.88	
E0366	HORAS DE ENSEÑANZA DE ADIESTRAMIENTO DE SECUNDARIAS GENERALE	7A	3	752.08	3.75	11.25	4.15	6.63	18.57	80.55	-	876.98	1,284.42	626.73	256.88	
E0366	HORAS DE ENSEÑANZA DE ADIESTRAMIENTO DE SECUNDARIAS GENERALE	7B	2	757.35	3.75	11.25	4.15	6.67	15.70	51.36	120.60	970.83	1,288.42	631.13	257.68	
E0366	HORAS DE ENSEÑANZA DE ADIESTRAMIENTO DE SECUNDARIAS GENERALE	7B	3	974.75	3.75	11.25	4.15	8.59	18.81	80.55	-	1,101.85	1,655.93	812.29	331.19	
E0366	HORAS DE ENSEÑANZA DE ADIESTRAMIENTO DE SECUNDARIAS GENERALE	7C	2	1,036.03	3.75	11.25	4.15	9.13	15.40	51.36	120.60	1,251.67	1,752.38	863.36	350.48	
E0366	HORAS DE ENSEÑANZA DE ADIESTRAMIENTO DE SECUNDARIAS GENERALE	7C	3	1,327.13	3.75	11.25	4.15	11.69	18.40	80.55	-	1,456.92	2,242.55	1,105.94	448.51	
E0366	HORAS DE ENSEÑANZA DE ADIESTRAMIENTO DE SECUNDARIAS GENERALE	7D	2	1,286.33	3.75	11.25	4.15	11.33	15.40	51.36	120.60	1,504.17	2,169.55	1,071.94	433.91	
E0366	HORAS DE ENSEÑANZA DE ADIESTRAMIENTO DE SECUNDARIAS GENERALE	7D	3	1,643.34	3.75	11.25	4.15	14.48	18.40	80.55	-	1,775.92	2,769.57	1,369.45	553.91	
E0366	HORAS DE ENSEÑANZA DE ADIESTRAMIENTO DE SECUNDARIAS GENERALE	7E	2	1,607.57	3.75	11.25	4.15	14.16	15.40	51.36	120.60	1,828.24	2,704.95	1,339.64	540.99	
E0366	HORAS DE ENSEÑANZA DE ADIESTRAMIENTO DE SECUNDARIAS GENERALE	7E	3	2,048.02	3.75	11.25	4.15	18.05	18.40	80.55	-	2,184.17	3,444.03	1,706.68	688.81	
E0371	PROFESOR ORIENTADOR DE ENSEÑANZA SECUNDARIA, FORANEA.	07	2	436.95	3.75	11.25	4.15	3.85	15.40	51.36	120.60	647.31	753.92	364.13	150.78	
E0371	PROFESOR ORIENTADOR DE ENSEÑANZA SECUNDARIA, FORANEA.	07	3	570.09	3.75	11.25	4.15	5.02	18.40	80.55	-	693.21	980.82	475.08	196.16	
E0371	PROFESOR ORIENTADOR DE ENSEÑANZA SECUNDARIA, FORANEA.	7A	2	581.12	3.75	11.25	4.15	5.12	15.51	51.36	120.60	792.86	994.38	484.27	198.88	
E0371	PROFESOR ORIENTADOR DE ENSEÑANZA SECUNDARIA, FORANEA.	7A	3	752.08	3.75	11.25	4.15	6.63	18.57	80.55	-	876.98	1,284.42	626.73	256.88	
E0371	PROFESOR ORIENTADOR DE ENSEÑANZA SECUNDARIA, FORANEA.	7B	2	757.35	3.75	11.25	4.15	6.67	15.70	51.36	120.60	970.83	1,288.42	631.13	257.68	
E0371	PROFESOR ORIENTADOR DE ENSEÑANZA SECUNDARIA, FORANEA.	7B	3	974.75	3.75	11.25	4.15	8.59	18.81	80.55	-	1,101.85	1,655.93	812.29	331.19	
E0371	PROFESOR ORIENTADOR DE ENSEÑANZA SECUNDARIA, FORANEA.	7C	2	1,036.03	3.75	11.25	4.15	9.13	15.40	51.36	120.60	1,251.67	1,752.38	863.36	350.48	
E0371	PROFESOR ORIENTADOR DE ENSEÑANZA SECUNDARIA, FORANEA.	7C	3	1,327.13	3.75	11.25	4.15	11.69	18.40	80.55	-	1,456.92	2,242.55	1,105.94	448.51	
E0371	PROFESOR ORIENTADOR DE ENSEÑANZA SECUNDARIA, FORANEA.	7D	2	1,286.33	3.75	11.25	4.15	11.33	15.40	51.36	120.60	1,504.17	2,169.55	1,071.94	433.91	
E0371	PROFESOR ORIENTADOR DE ENSEÑANZA SECUNDARIA, FORANEA.	7D	3	1,643.34	3.75	11.25	4.15	14.48	18.40	80.55	-	1,775.92	2,769.57	1,369.45	553.91	
E0371	PROFESOR ORIENTADOR DE ENSEÑANZA SECUNDARIA, FORANEA.	7E	2	1,607.57	3.75	11.25	4.15	14.16	15.40	51.36	120.60	1,828.24	2,704.95	1,339.64	540.99	



CONGRESO DEL ESTADO INDEPENDIENTE, LIBRE Y SOBERANO DE COAHUILA DE ZARAGOZA

“2019, Año del respeto y protección de los derechos humanos en el Estado de Coahuila de Zaragoza”



ANEXO 14

GOBIERNO DEL ESTADO DE COAHUILA DE ZARAGOZA PRESUPUESTO DE EGRESOS 2020

TABULADOR DE SUELDOS 2020 DEL PERSONAL DE EDUCACION BASICA DEL ESTADO DE COAHUILA Puestos del Personal Docente de Educación Básica (Docentes, Supervisión y Directivos) (Modelo 1)

Pág.13

Categoría	Puestos	Clave Concepto		Sueldo y Prestaciones Géricas										Prestaciones Anuales			
				07,7A...7E	38	39	44	46	E9,EA...EE	SC	CP	Total Mensual Bruto	24	30	32		
																Nivel de sueldo	Zona Económica
E0371	PROFESOR ORIENTADOR DE ENSEÑANZA SECUNDARIA, FORANEA.	7E	3	2,048.02	3.75	11.25	4.15	18.05	18.40	80.55	-	2,184.17	3,444.03	1,706.68	688.81		
E0390	HORAS DE ENSEÑANZA DE ADIESTRAMIENTO DE SECUNDARIAS GENERALE	07	2	422.34	3.75	11.25	4.15	3.72	15.20	49.64	120.16	630.21	729.23	351.95	145.85		
E0390	HORAS DE ENSEÑANZA DE ADIESTRAMIENTO DE SECUNDARIAS GENERALE	07	3	551.84	3.75	11.25	4.15	4.86	18.20	77.99	-	672.04	950.07	459.87	190.01		
E0390	HORAS DE ENSEÑANZA DE ADIESTRAMIENTO DE SECUNDARIAS GENERALE	7A	2	565.08	3.75	11.25	4.15	4.98	15.31	49.64	120.16	774.32	967.32	470.90	193.46		
E0390	HORAS DE ENSEÑANZA DE ADIESTRAMIENTO DE SECUNDARIAS GENERALE	7A	3	732.12	3.75	11.25	4.15	6.45	18.37	77.99	-	854.08	1,250.82	610.10	250.16		
E0390	HORAS DE ENSEÑANZA DE ADIESTRAMIENTO DE SECUNDARIAS GENERALE	7B	2	739.75	3.75	11.25	4.15	6.52	15.50	49.64	120.16	950.72	1,258.75	616.46	251.75		
E0390	HORAS DE ENSEÑANZA DE ADIESTRAMIENTO DE SECUNDARIAS GENERALE	7B	3	952.65	3.75	11.25	4.15	8.39	18.60	77.99	-	1,076.78	1,618.75	793.88	323.75		
E0390	HORAS DE ENSEÑANZA DE ADIESTRAMIENTO DE SECUNDARIAS GENERALE	7C	2	1,016.30	3.75	11.25	4.15	8.95	15.20	49.64	120.16	1,229.40	1,719.17	846.92	343.83		
E0390	HORAS DE ENSEÑANZA DE ADIESTRAMIENTO DE SECUNDARIAS GENERALE	7C	3	1,301.45	3.75	11.25	4.15	11.47	18.20	77.99	-	1,428.26	2,199.42	1,084.54	439.88		
E0390	HORAS DE ENSEÑANZA DE ADIESTRAMIENTO DE SECUNDARIAS GENERALE	7D	2	1,264.52	3.75	11.25	4.15	11.33	15.20	49.64	120.16	1,480.00	2,132.87	1,053.77	426.57		
E0390	HORAS DE ENSEÑANZA DE ADIESTRAMIENTO DE SECUNDARIAS GENERALE	7D	3	1,614.76	3.75	11.25	4.15	14.48	18.20	77.99	-	1,744.58	2,721.60	1,345.63	544.32		
E0390	HORAS DE ENSEÑANZA DE ADIESTRAMIENTO DE SECUNDARIAS GENERALE	7E	2	1,582.41	3.75	11.25	4.15	13.94	15.20	49.64	120.16	1,800.50	2,662.68	1,318.68	532.54		
E0390	HORAS DE ENSEÑANZA DE ADIESTRAMIENTO DE SECUNDARIAS GENERALE	7E	3	2,015.80	3.75	11.25	4.15	17.76	18.20	77.99	-	2,148.90	3,390.00	1,679.83	678.00		
E0392	HORAS DE ENSEÑANZA SECUNDARIA PARA FORTALECIMIENTO CURRICULA	07	2	436.95	3.75	11.25	4.15	3.85	15.40	51.36	120.60	647.31	753.92	364.13	150.78		
E0392	HORAS DE ENSEÑANZA SECUNDARIA PARA FORTALECIMIENTO CURRICULA	07	3	570.09	3.75	11.25	4.15	5.02	18.40	80.55	-	693.21	980.82	475.08	196.16		
E0392	HORAS DE ENSEÑANZA SECUNDARIA PARA FORTALECIMIENTO CURRICULA	7A	2	581.12	3.75	11.25	4.15	5.12	15.51	51.36	120.60	792.86	994.38	484.27	198.88		
E0392	HORAS DE ENSEÑANZA SECUNDARIA PARA FORTALECIMIENTO CURRICULA	7A	3	752.08	3.75	11.25	4.15	6.63	18.57	80.55	-	876.98	1,284.42	626.73	256.88		
E0392	HORAS DE ENSEÑANZA SECUNDARIA PARA FORTALECIMIENTO CURRICULA	7B	2	757.35	3.75	11.25	4.15	6.67	15.70	51.36	120.60	970.83	1,288.42	631.13	257.68		
E0392	HORAS DE ENSEÑANZA SECUNDARIA PARA FORTALECIMIENTO CURRICULA	7B	3	974.75	3.75	11.25	4.15	8.59	18.81	80.55	-	1,101.85	1,655.93	812.29	331.19		
E0392	HORAS DE ENSEÑANZA SECUNDARIA PARA FORTALECIMIENTO CURRICULA	7C	2	1,036.03	3.75	11.25	4.15	9.13	15.40	51.36	120.60	1,251.67	1,752.38	863.36	350.48		
E0392	HORAS DE ENSEÑANZA SECUNDARIA PARA FORTALECIMIENTO CURRICULA	7C	3	1,327.13	3.75	11.25	4.15	11.69	18.40	80.55	-	1,456.92	2,242.55	1,105.94	448.51		
E0392	HORAS DE ENSEÑANZA SECUNDARIA PARA FORTALECIMIENTO CURRICULA	7D	2	1,286.33	3.75	11.25	4.15	11.33	15.40	51.36	120.60	1,504.17	2,169.55	1,071.94	433.91		
E0392	HORAS DE ENSEÑANZA SECUNDARIA PARA FORTALECIMIENTO CURRICULA	7D	3	1,643.34	3.75	11.25	4.15	14.48	18.40	80.55	-	1,775.92	2,769.57	1,369.45	553.91		
E0392	HORAS DE ENSEÑANZA SECUNDARIA PARA FORTALECIMIENTO CURRICULA	7E	2	1,607.57	3.75	11.25	4.15	14.16	15.40	51.36	120.60	1,828.24	2,704.95	1,339.64	540.99		
E0392	HORAS DE ENSEÑANZA SECUNDARIA PARA FORTALECIMIENTO CURRICULA	7E	3	2,048.02	3.75	11.25	4.15	18.05	18.40	80.55	-	2,184.17	3,444.03	1,706.68	688.81		
E0401	INSPECTOR GENERAL DE SECUNDARIAS TECNICAS.	07	2	28,525.78	134.00	328.20	153.20	197.18	786.15	2,951.19	7,984.02	41,059.72	48,853.22	23,771.48	9,770.64		
E0401	INSPECTOR GENERAL DE SECUNDARIAS TECNICAS.	07	3	37,218.29	134.00	328.20	153.20	257.26	960.40	4,671.33	-	43,722.68	63,631.15	31,015.24	12,726.23		
E0401	INSPECTOR GENERAL DE SECUNDARIAS TECNICAS.	7A	2	34,638.43	134.00	328.20	153.20	239.44	786.15	2,951.19	7,984.02	47,214.63	59,040.97	28,865.36	11,808.19		
E0401	INSPECTOR GENERAL DE SECUNDARIAS TECNICAS.	7A	3	45,193.63	134.00	328.20	153.20	312.39	960.40	4,671.33	-	51,753.15	76,923.38	37,661.36	15,384.68		
E0401	INSPECTOR GENERAL DE SECUNDARIAS TECNICAS.	7B	2	43,839.28	134.00	328.20	153.20	287.89	786.15	2,951.19	7,984.02	56,463.93	74,375.72	36,532.73	14,875.14		
E0401	INSPECTOR GENERAL DE SECUNDARIAS TECNICAS.	7B	3	57,198.17	134.00	328.20	153.20	375.61	960.40	4,671.33	-	63,820.91	96,930.95	47,665.14	19,386.19		



CONGRESO DEL ESTADO INDEPENDIENTE, LIBRE Y SOBERANO DE COAHUILA DE ZARAGOZA

“2019, Año del respeto y protección de los derechos humanos en el Estado de Coahuila de Zaragoza”



ANEXO 14

GOBIERNO DEL ESTADO DE COAHUILA DE ZARAGOZA
PRESUPUESTO DE EGRESOS 2020
TABULADOR DE SUELDOS 2020 DEL PERSONAL DE EDUCACION BASICA DEL ESTADO DE COAHUILA
Puestos del Personal Docente de Educación Básica (Docentes, Supervisión y Directivos) (Modelo 1)

Pág.14

Categoría	Puestos	Clave Concepto		Sueldo y Prestaciones Géricas										Prestaciones Anuales			
				07,7A...7E	38	39	44	46	E9,EA...EE	SC	CP	Total Mensual Bruto	24	30	32		
																Nivel de sueldo	Zona Económica
E0401	INSPECTOR GENERAL DE SECUNDARIAS TECNICAS.	7C	2	57,867.84	134.00	328.20	153.20	342.73	786.15	2,951.19	7,984.02	70,547.33	97,756.65	48,223.20	19,551.33		
E0401	INSPECTOR GENERAL DE SECUNDARIAS TECNICAS.	7C	3	75,501.60	134.00	328.20	153.20	447.16	960.40	4,671.33	-	82,195.89	127,436.67	62,918.00	25,487.33		
E0401	INSPECTOR GENERAL DE SECUNDARIAS TECNICAS.	7D	2	74,070.83	134.00	328.20	153.20	399.85	786.15	2,951.19	7,984.02	86,807.44	124,761.63	61,725.69	24,952.33		
E0401	INSPECTOR GENERAL DE SECUNDARIAS TECNICAS.	7D	3	96,642.03	134.00	328.20	153.20	521.69	960.40	4,671.33	-	103,410.85	162,670.72	80,535.03	32,534.14		
E0401	INSPECTOR GENERAL DE SECUNDARIAS TECNICAS.	7E	2	94,810.68	134.00	328.20	153.20	466.49	786.15	2,951.19	7,984.02	107,613.93	159,328.05	79,008.90	31,865.61		
E0401	INSPECTOR GENERAL DE SECUNDARIAS TECNICAS.	7E	3	123,701.80	134.00	328.20	153.20	608.63	960.40	4,671.33	-	130,557.56	207,770.33	103,084.83	41,554.07		
E0421	DIRECTOR DE ESCUELA SECUNDARIA TECNICA, FORANE0	07	2	25,630.30	134.00	328.20	153.20	192.46	731.05	2,708.92	6,602.71	36,480.84	43,935.58	21,358.58	8,787.12		
E0421	DIRECTOR DE ESCUELA SECUNDARIA TECNICA, FORANE0	07	3	33,440.50	134.00	328.20	153.20	251.10	893.80	4,271.93	-	39,472.73	57,223.83	27,867.08	11,444.77		
E0421	DIRECTOR DE ESCUELA SECUNDARIA TECNICA, FORANE0	7A	2	31,122.53	134.00	328.20	153.20	233.69	731.05	2,708.92	6,602.71	42,014.28	53,089.27	25,935.43	10,617.85		
E0421	DIRECTOR DE ESCUELA SECUNDARIA TECNICA, FORANE0	7A	3	40,606.32	134.00	328.20	153.20	304.90	893.80	4,271.93	-	46,692.35	69,166.87	33,838.60	13,833.37		
E0421	DIRECTOR DE ESCUELA SECUNDARIA TECNICA, FORANE0	7B	2	39,389.43	134.00	328.20	153.20	280.99	731.05	2,708.92	6,602.71	50,328.50	66,867.47	32,824.53	13,373.49		
E0421	DIRECTOR DE ESCUELA SECUNDARIA TECNICA, FORANE0	7B	3	51,392.35	134.00	328.20	153.20	366.61	893.80	4,271.93	-	57,540.09	87,143.58	42,826.96	17,428.72		
E0421	DIRECTOR DE ESCUELA SECUNDARIA TECNICA, FORANE0	7C	2	51,994.04	134.00	328.20	153.20	334.51	731.05	2,708.92	6,602.71	62,986.63	87,875.15	43,328.37	17,575.03		
E0421	DIRECTOR DE ESCUELA SECUNDARIA TECNICA, FORANE0	7C	3	67,837.91	134.00	328.20	153.20	436.44	893.80	4,271.93	-	74,055.48	114,552.85	56,531.59	22,910.57		
E0421	DIRECTOR DE ESCUELA SECUNDARIA TECNICA, FORANE0	7D	2	66,552.38	134.00	328.20	153.20	390.26	731.05	2,708.92	6,602.71	77,600.72	112,139.05	55,460.32	22,427.81		
E0421	DIRECTOR DE ESCUELA SECUNDARIA TECNICA, FORANE0	7D	3	86,832.54	134.00	328.20	153.20	509.18	893.80	4,271.93	-	93,122.85	146,210.57	72,360.45	29,242.11		
E0421	DIRECTOR DE ESCUELA SECUNDARIA TECNICA, FORANE0	7E	2	85,187.07	134.00	328.20	153.20	455.31	731.05	2,708.92	6,602.71	96,300.46	143,196.87	70,989.23	28,639.37		
E0421	DIRECTOR DE ESCUELA SECUNDARIA TECNICA, FORANE0	7E	3	111,145.61	134.00	328.20	153.20	594.04	893.80	4,271.93	-	117,520.78	186,732.35	92,621.34	37,346.47		
E0441	SUBDIRECTOR SECRETARIO DE ESCUELA SECUNDARIA TECNICA, FORANE	07	2	24,644.31	134.00	328.20	153.20	187.75	713.40	2,605.22	5,926.39	34,692.47	42,262.85	20,536.93	8,452.57		
E0441	SUBDIRECTOR SECRETARIO DE ESCUELA SECUNDARIA TECNICA, FORANE	07	3	32,154.07	134.00	328.20	153.20	244.96	871.50	4,108.27	-	37,994.20	55,042.62	26,795.06	11,008.52		
E0441	SUBDIRECTOR SECRETARIO DE ESCUELA SECUNDARIA TECNICA, FORANE	7A	2	29,925.27	134.00	328.20	153.20	227.98	713.40	2,605.22	5,926.39	40,013.66	51,064.45	24,937.73	10,212.89		
E0441	SUBDIRECTOR SECRETARIO DE ESCUELA SECUNDARIA TECNICA, FORANE	7A	3	39,044.20	134.00	328.20	153.20	297.45	871.50	4,108.27	-	44,936.82	66,526.17	32,536.83	13,305.23		
E0441	SUBDIRECTOR SECRETARIO DE ESCUELA SECUNDARIA TECNICA, FORANE	7B	2	37,874.14	134.00	328.20	153.20	274.12	713.40	2,605.22	5,926.39	48,008.67	64,312.57	31,561.78	12,862.51		
E0441	SUBDIRECTOR SECRETARIO DE ESCUELA SECUNDARIA TECNICA, FORANE	7B	3	49,415.32	134.00	328.20	153.20	357.64	871.50	4,108.27	-	55,368.13	83,811.37	41,179.43	16,762.27		
E0441	SUBDIRECTOR SECRETARIO DE ESCUELA SECUNDARIA TECNICA, FORANE	7C	2	49,993.91	134.00	328.20	153.20	326.33	713.40	2,605.22	5,926.39	60,180.65	84,512.18	41,661.59	16,902.44		
E0441	SUBDIRECTOR SECRETARIO DE ESCUELA SECUNDARIA TECNICA, FORANE	7C	3	65,228.24	134.00	328.20	153.20	425.77	871.50	4,108.27	-	71,249.18	110,166.23	54,356.87	22,033.25		
E0441	SUBDIRECTOR SECRETARIO DE ESCUELA SECUNDARIA TECNICA, FORANE	7D	2	63,992.21	134.00	328.20	153.20	380.72	713.40	2,605.22	5,926.39	74,233.34	107,842.68	53,326.84	21,568.54		
E0441	SUBDIRECTOR SECRETARIO DE ESCUELA SECUNDARIA TECNICA, FORANE	7D	3	83,492.13	134.00	328.20	153.20	496.73	871.50	4,108.27	-	89,584.03	140,606.05	69,576.78	28,121.21		
E0441	SUBDIRECTOR SECRETARIO DE ESCUELA SECUNDARIA TECNICA, FORANE	7E	2	81,909.99	134.00	328.20	153.20	444.18	713.40	2,605.22	5,926.39	92,214.58	137,705.65	68,258.33	27,541.13		
E0441	SUBDIRECTOR SECRETARIO DE ESCUELA SECUNDARIA TECNICA, FORANE	7E	3	106,869.95	134.00	328.20	153.20	579.52	871.50	4,108.27	-	113,044.64	179,569.08	89,058.29	35,913.82		
E0451	JEFE DE ENSEÑANZA SECUNDARIA TECNICA, FORANE0	07	2	26,911.13	134.00	328.20	153.20	194.81	780.25	2,823.38	7,934.48	39,259.45	46,152.30	22,425.94	9,230.46		



CONGRESO DEL ESTADO INDEPENDIENTE, LIBRE Y SOBERANO DE COAHUILA DE ZARAGOZA

“2019, Año del respeto y protección de los derechos humanos en el Estado de Coahuila de Zaragoza”



ANEXO 14

GOBIERNO DEL ESTADO DE COAHUILA DE ZARAGOZA
PRESUPUESTO DE EGRESOS 2020
TABULADOR DE SUELDOS 2020 DEL PERSONAL DE EDUCACION BASICA DEL ESTADO DE COAHUILA
Puestos del Personal Docente de Educación Básica (Docentes, Supervisión y Directivos) (Modelo 1)

Pág.15

Categoría	Puestos	Clave Concepto		Sueldo y Prestaciones Géricas										Prestaciones Anuales			
				07,7A...7E	38	39	44	46	E9,EA...EE	SC	CP	Total Mensual Bruto	24	30	32		
																Nivel de sueldo	Zona Económica
E0451	JEFE DE ENSEÑANZA SECUNDARIA TECNICA, FORANEO	07	3	35,111.58	134.00	328.20	153.20	254.17	953.10	4,458.14	-	41,392.39	60,107.80	29,259.65	12,021.56		
E0451	JEFE DE ENSEÑANZA SECUNDARIA TECNICA, FORANEO	7A	2	32,677.78	134.00	328.20	153.20	236.56	780.25	2,823.38	7,934.48	45,067.85	55,763.38	27,231.48	11,152.68		
E0451	JEFE DE ENSEÑANZA SECUNDARIA TECNICA, FORANEO	7A	3	42,635.50	134.00	328.20	153.20	308.64	953.10	4,458.14	-	48,970.78	72,647.67	35,529.58	14,529.53		
E0451	JEFE DE ENSEÑANZA SECUNDARIA TECNICA, FORANEO	7B	2	41,357.83	134.00	328.20	153.20	284.44	780.25	2,823.38	7,934.48	53,795.78	70,230.13	34,464.86	14,046.03		
E0451	JEFE DE ENSEÑANZA SECUNDARIA TECNICA, FORANEO	7B	3	53,960.55	134.00	328.20	153.20	371.10	953.10	4,458.14	-	60,358.29	91,522.75	44,967.13	18,304.55		
E0451	JEFE DE ENSEÑANZA SECUNDARIA TECNICA, FORANEO	7C	2	54,592.33	134.00	328.20	153.20	338.61	780.25	2,823.38	7,934.48	67,084.45	92,287.63	45,493.61	18,457.53		
E0451	JEFE DE ENSEÑANZA SECUNDARIA TECNICA, FORANEO	7C	3	71,227.91	134.00	328.20	153.20	441.79	953.10	4,458.14	-	77,696.34	120,301.68	59,356.59	24,060.34		
E0451	JEFE DE ENSEÑANZA SECUNDARIA TECNICA, FORANEO	7D	2	69,878.18	134.00	328.20	153.20	395.05	780.25	2,823.38	7,934.48	82,426.74	117,764.05	58,231.82	23,552.81		
E0451	JEFE DE ENSEÑANZA SECUNDARIA TECNICA, FORANEO	7D	3	91,171.70	134.00	328.20	153.20	515.42	953.10	4,458.14	-	97,713.76	153,541.33	75,976.42	30,708.27		
E0451	JEFE DE ENSEÑANZA SECUNDARIA TECNICA, FORANEO	7E	2	89,444.05	134.00	328.20	153.20	460.89	780.25	2,823.38	7,934.48	102,058.45	150,373.83	74,536.71	30,074.77		
E0451	JEFE DE ENSEÑANZA SECUNDARIA TECNICA, FORANEO	7E	3	116,699.77	134.00	328.20	153.20	601.32	953.10	4,458.14	-	123,327.73	196,088.12	97,249.81	39,217.62		
E0461	PROFESOR DE ADIESTRAMIENTO DE SECUNDARIA TECNICA FORANEA.	07	2	422.34	3.75	11.25	4.15	3.72	15.20	49.64	120.16	630.21	729.23	351.95	145.85		
E0461	PROFESOR DE ADIESTRAMIENTO DE SECUNDARIA TECNICA FORANEA.	07	3	551.84	3.75	11.25	4.15	4.86	18.20	77.99	-	672.04	950.07	459.87	190.01		
E0461	PROFESOR DE ADIESTRAMIENTO DE SECUNDARIA TECNICA FORANEA.	7A	2	574.39	3.75	11.25	4.15	4.98	15.31	49.64	120.16	783.63	982.83	478.66	196.57		
E0461	PROFESOR DE ADIESTRAMIENTO DE SECUNDARIA TECNICA FORANEA.	7A	3	750.46	3.75	11.25	4.15	6.45	18.37	77.99	-	872.42	1,281.38	625.38	256.28		
E0461	PROFESOR DE ADIESTRAMIENTO DE SECUNDARIA TECNICA FORANEA.	7B	2	769.70	3.75	11.25	4.15	6.52	15.50	49.64	120.16	980.67	1,308.67	641.42	261.73		
E0461	PROFESOR DE ADIESTRAMIENTO DE SECUNDARIA TECNICA FORANEA.	7B	3	1,005.62	3.75	11.25	4.15	8.39	18.60	77.99	-	1,129.75	1,707.03	838.02	341.41		
E0461	PROFESOR DE ADIESTRAMIENTO DE SECUNDARIA TECNICA FORANEA.	7C	2	1,016.30	3.75	11.25	4.15	8.95	15.20	49.64	120.16	1,229.40	1,719.17	846.92	343.83		
E0461	PROFESOR DE ADIESTRAMIENTO DE SECUNDARIA TECNICA FORANEA.	7C	3	1,327.36	3.75	11.25	4.15	11.47	18.20	77.99	-	1,454.17	2,242.60	1,106.13	448.52		
E0461	PROFESOR DE ADIESTRAMIENTO DE SECUNDARIA TECNICA FORANEA.	7D	2	1,300.40	3.75	11.25	4.15	11.14	15.20	49.64	120.16	1,515.69	2,192.67	1,083.67	438.53		
E0461	PROFESOR DE ADIESTRAMIENTO DE SECUNDARIA TECNICA FORANEA.	7D	3	1,699.04	3.75	11.25	4.15	14.23	18.20	77.99	-	1,828.61	2,862.07	1,415.87	572.41		
E0461	PROFESOR DE ADIESTRAMIENTO DE SECUNDARIA TECNICA FORANEA.	7E	2	1,664.48	3.75	11.25	4.15	13.94	15.20	49.64	120.16	1,882.57	2,799.47	1,387.07	559.89		
E0461	PROFESOR DE ADIESTRAMIENTO DE SECUNDARIA TECNICA FORANEA.	7E	3	2,174.78	3.75	11.25	4.15	17.76	18.20	77.99	-	2,307.88	3,654.97	1,812.32	730.99		
E0463	PROFESOR DE ENSEÑANZA SECUNDARIA TECNICA, FORANEO.	07	2	436.95	3.75	11.25	4.15	3.85	15.40	51.36	120.60	647.31	753.92	364.13	150.78		
E0463	PROFESOR DE ENSEÑANZA SECUNDARIA TECNICA, FORANEO.	07	3	570.09	3.75	11.25	4.15	5.02	18.40	80.55	-	693.21	980.82	475.08	196.16		
E0463	PROFESOR DE ENSEÑANZA SECUNDARIA TECNICA, FORANEO.	7A	2	594.25	3.75	11.25	4.15	5.12	15.51	51.36	120.60	805.99	1,016.27	495.21	203.25		
E0463	PROFESOR DE ENSEÑANZA SECUNDARIA TECNICA, FORANEO.	7A	3	775.30	3.75	11.25	4.15	6.63	18.57	80.55	-	900.20	1,323.12	646.08	264.62		
E0463	PROFESOR DE ENSEÑANZA SECUNDARIA TECNICA, FORANEO.	7B	2	796.24	3.75	11.25	4.15	6.67	15.70	51.36	120.60	1,009.72	1,353.23	663.53	270.65		
E0463	PROFESOR DE ENSEÑANZA SECUNDARIA TECNICA, FORANEO.	7B	3	1,038.89	3.75	11.25	4.15	8.59	18.81	80.55	-	1,165.99	1,762.83	865.74	352.57		
E0463	PROFESOR DE ENSEÑANZA SECUNDARIA TECNICA, FORANEO.	7C	2	1,051.08	3.75	11.25	4.15	9.13	15.40	51.36	120.60	1,266.72	1,777.47	875.90	355.49		
E0463	PROFESOR DE ENSEÑANZA SECUNDARIA TECNICA, FORANEO.	7C	3	1,371.36	3.75	11.25	4.15	11.69	18.40	80.55	-	1,501.15	2,316.27	1,142.80	463.25		



CONGRESO DEL ESTADO INDEPENDIENTE, LIBRE Y SOBERANO DE COAHUILA DE ZARAGOZA

“2019, Año del respeto y protección de los derechos humanos en el Estado de Coahuila de Zaragoza”



ANEXO 14

GOBIERNO DEL ESTADO DE COAHUILA DE ZARAGOZA PRESUPUESTO DE EGRESOS 2020

TABULADOR DE SUELDOS 2020 DEL PERSONAL DE EDUCACION BASICA DEL ESTADO DE COAHUILA Puestos del Personal Docente de Educación Básica (Docentes, Supervisión y Directivos) (Modelo 1)

Pág.16

Categoría	Puestos	Clave Concepto		Sueldo y Prestaciones Géricas										Prestaciones Anuales			
				Sueldo Mensual	Despensa	Material didáctico	Previsión social múltiple	Fortalecimiento a la economía familiar	E9,EA...EE	SC	CP	Total Mensual Bruto	Aguinaldo	Día del Maestro	Prima Vacacional		
																07,7A...7E	38
E0463	PROFESOR DE ENSEÑANZA SECUNDARIA TECNICA, FORANE0.	7D	2	1,345.38	3.75	11.25	4.15	11.33	15.40	51.36	120.60	1,563.22	2,267.97	1,121.15	453.59		
E0463	PROFESOR DE ENSEÑANZA SECUNDARIA TECNICA, FORANE0.	7D	3	1,755.29	3.75	11.25	4.15	14.48	18.40	80.55	-	1,887.87	2,956.15	1,462.74	591.23		
E0463	PROFESOR DE ENSEÑANZA SECUNDARIA TECNICA, FORANE0.	7E	2	1,721.99	3.75	11.25	4.15	14.16	15.40	51.36	120.60	1,942.66	2,895.65	1,434.99	579.13		
E0463	PROFESOR DE ENSEÑANZA SECUNDARIA TECNICA, FORANE0.	7E	3	2,246.78	3.75	11.25	4.15	18.05	18.40	80.55	-	2,382.93	3,775.30	1,872.32	755.06		
E0465	PROFESOR DE ADIESTRAMIENTO DE SECUNDARIA TECNICA, FORANE0, T	07	2	436.95	3.75	11.25	4.15	3.85	15.40	51.36	120.60	647.31	753.92	364.13	150.78		
E0465	PROFESOR DE ADIESTRAMIENTO DE SECUNDARIA TECNICA, FORANE0, T	07	3	570.09	3.75	11.25	4.15	5.02	18.40	80.55	-	693.21	980.82	475.08	196.16		
E0465	PROFESOR DE ADIESTRAMIENTO DE SECUNDARIA TECNICA, FORANE0, T	7A	2	594.25	3.75	11.25	4.15	5.12	15.51	51.36	120.60	805.99	1,016.27	495.21	203.25		
E0465	PROFESOR DE ADIESTRAMIENTO DE SECUNDARIA TECNICA, FORANE0, T	7A	3	775.30	3.75	11.25	4.15	6.63	18.57	80.55	-	900.20	1,323.12	646.08	264.62		
E0465	PROFESOR DE ADIESTRAMIENTO DE SECUNDARIA TECNICA, FORANE0, T	7B	2	796.24	3.75	11.25	4.15	6.67	15.70	51.36	120.60	1,009.72	1,353.23	663.53	270.65		
E0465	PROFESOR DE ADIESTRAMIENTO DE SECUNDARIA TECNICA, FORANE0, T	7B	3	1,038.89	3.75	11.25	4.15	8.59	18.81	80.55	-	1,165.99	1,762.83	865.74	352.57		
E0465	PROFESOR DE ADIESTRAMIENTO DE SECUNDARIA TECNICA, FORANE0, T	7C	2	1,051.08	3.75	11.25	4.15	9.13	15.40	51.36	120.60	1,266.72	1,777.47	875.90	355.49		
E0465	PROFESOR DE ADIESTRAMIENTO DE SECUNDARIA TECNICA, FORANE0, T	7C	3	1,371.36	3.75	11.25	4.15	11.69	18.40	80.55	-	1,501.15	2,316.27	1,142.80	463.25		
E0465	PROFESOR DE ADIESTRAMIENTO DE SECUNDARIA TECNICA, FORANE0, T	7D	2	1,345.38	3.75	11.25	4.15	11.33	15.40	51.36	120.60	1,563.22	2,267.97	1,121.15	453.59		
E0465	PROFESOR DE ADIESTRAMIENTO DE SECUNDARIA TECNICA, FORANE0, T	7D	3	1,755.29	3.75	11.25	4.15	14.48	18.40	80.55	-	1,887.87	2,956.15	1,462.74	591.23		
E0465	PROFESOR DE ADIESTRAMIENTO DE SECUNDARIA TECNICA, FORANE0, T	7E	2	1,721.99	3.75	11.25	4.15	14.16	15.40	51.36	120.60	1,942.66	2,895.65	1,434.99	579.13		
E0465	PROFESOR DE ADIESTRAMIENTO DE SECUNDARIA TECNICA, FORANE0, T	7E	3	2,246.78	3.75	11.25	4.15	18.05	18.40	80.55	-	2,382.93	3,775.30	1,872.32	755.06		
E0466	HORAS DE ENSEÑANZA DE ADIESTRAMIENTO DE SECUNDARIAS TECNICAS	07	2	436.95	3.75	11.25	4.15	3.85	15.40	51.36	120.60	647.31	753.92	364.13	150.78		
E0466	HORAS DE ENSEÑANZA DE ADIESTRAMIENTO DE SECUNDARIAS TECNICAS	07	3	570.09	3.75	11.25	4.15	5.02	18.40	80.55	-	693.21	980.82	475.08	196.16		
E0466	HORAS DE ENSEÑANZA DE ADIESTRAMIENTO DE SECUNDARIAS TECNICAS	7A	2	594.25	3.75	11.25	4.15	5.12	15.51	51.36	120.60	805.99	1,016.27	495.21	203.25		
E0466	HORAS DE ENSEÑANZA DE ADIESTRAMIENTO DE SECUNDARIAS TECNICAS	7A	3	775.30	3.75	11.25	4.15	6.63	18.57	80.55	-	900.20	1,323.12	646.08	264.62		
E0466	HORAS DE ENSEÑANZA DE ADIESTRAMIENTO DE SECUNDARIAS TECNICAS	7B	2	796.24	3.75	11.25	4.15	6.67	15.70	51.36	120.60	1,009.72	1,353.23	663.53	270.65		
E0466	HORAS DE ENSEÑANZA DE ADIESTRAMIENTO DE SECUNDARIAS TECNICAS	7B	3	1,038.89	3.75	11.25	4.15	8.59	18.81	80.55	-	1,165.99	1,762.83	865.74	352.57		
E0466	HORAS DE ENSEÑANZA DE ADIESTRAMIENTO DE SECUNDARIAS TECNICAS	7C	2	1,051.08	3.75	11.25	4.15	9.13	15.40	51.36	120.60	1,266.72	1,777.47	875.90	355.49		
E0466	HORAS DE ENSEÑANZA DE ADIESTRAMIENTO DE SECUNDARIAS TECNICAS	7C	3	1,371.36	3.75	11.25	4.15	11.69	18.40	80.55	-	1,501.15	2,316.27	1,142.80	463.25		
E0466	HORAS DE ENSEÑANZA DE ADIESTRAMIENTO DE SECUNDARIAS TECNICAS	7D	2	1,345.38	3.75	11.25	4.15	11.33	15.40	51.36	120.60	1,563.22	2,267.97	1,121.15	453.59		
E0466	HORAS DE ENSEÑANZA DE ADIESTRAMIENTO DE SECUNDARIAS TECNICAS	7D	3	1,755.29	3.75	11.25	4.15	14.48	18.40	80.55	-	1,887.87	2,956.15	1,462.74	591.23		
E0466	HORAS DE ENSEÑANZA DE ADIESTRAMIENTO DE SECUNDARIAS TECNICAS	7E	2	1,721.99	3.75	11.25	4.15	14.16	15.40	51.36	120.60	1,942.66	2,895.65	1,434.99	579.13		
E0466	HORAS DE ENSEÑANZA DE ADIESTRAMIENTO DE SECUNDARIAS TECNICAS	7E	3	2,246.78	3.75	11.25	4.15	18.05	18.40	80.55	-	2,382.93	3,775.30	1,872.32	755.06		
E0490	HORAS DE ADIESTRAMIENTO DE SECUNDARIAS TECNICAS PARA FORTALE	07	2	422.34	3.75	11.25	4.15	3.72	15.20	49.64	117.03	627.08	729.23	351.95	145.85		
E0490	HORAS DE ADIESTRAMIENTO DE SECUNDARIAS TECNICAS PARA FORTALE	07	3	551.84	3.75	11.25	4.15	4.86	18.20	77.99	-	672.04	950.07	459.87	190.01		
E0490	HORAS DE ADIESTRAMIENTO DE SECUNDARIAS TECNICAS PARA FORTALE	7A	2	565.08	3.75	11.25	4.15	4.98	15.31	49.64	117.03	771.19	967.32	470.90	193.46		



CONGRESO DEL ESTADO INDEPENDIENTE, LIBRE Y SOBERANO DE COAHUILA DE ZARAGOZA

“2019, Año del respeto y protección de los derechos humanos en el Estado de Coahuila de Zaragoza”



H. Congreso del Estado de
COAHUILA
LXI LEGISLATURA

ANEXO 14

GOBIERNO DEL ESTADO DE COAHUILA DE ZARAGOZA

PRESUPUESTO DE EGRESOS 2020

TABULADOR DE SUELDOS 2020 DEL PERSONAL DE EDUCACION BASICA DEL ESTADO DE COAHUILA

Puestos del Personal Docente de Educación Básica (Docentes, Supervisión y Directivos) (Modelo 1)

Pág.17

Categoría	Puestos	Clave Concepto		Sueldo y Prestaciones Géricas										Prestaciones Anuales			
				07,7A...7E	38	39	44	46	E9,EA...EE	SC	CP	Total Mensual Bruto	24	30	32		
																Nivel de sueldo	Zona Económica
E0490	HORAS DE ADIESTRAMIENTO DE SECUNDARIAS TECNICAS PARA FORTALE	7A	3	732.12	3.75	11.25	4.15	6.45	18.37	77.99	-	854.08	1,250.82	610.10	250.16		
E0490	HORAS DE ADIESTRAMIENTO DE SECUNDARIAS TECNICAS PARA FORTALE	7B	2	739.75	3.75	11.25	4.15	6.52	15.50	49.64	117.03	947.59	1,258.75	616.46	251.75		
E0490	HORAS DE ADIESTRAMIENTO DE SECUNDARIAS TECNICAS PARA FORTALE	7B	3	952.65	3.75	11.25	4.15	8.39	18.60	77.99	-	1,076.78	1,618.75	793.88	323.75		
E0490	HORAS DE ADIESTRAMIENTO DE SECUNDARIAS TECNICAS PARA FORTALE	7C	2	1,016.30	3.75	11.25	4.15	8.95	15.20	49.64	117.03	1,226.27	1,719.17	846.92	343.83		
E0490	HORAS DE ADIESTRAMIENTO DE SECUNDARIAS TECNICAS PARA FORTALE	7C	3	1,301.45	3.75	11.25	4.15	11.47	18.20	77.99	-	1,428.26	2,199.42	1,084.54	439.88		
E0490	HORAS DE ADIESTRAMIENTO DE SECUNDARIAS TECNICAS PARA FORTALE	7D	2	1,264.52	3.75	11.25	4.15	11.14	15.20	49.64	117.03	1,476.68	2,132.87	1,053.77	426.57		
E0490	HORAS DE ADIESTRAMIENTO DE SECUNDARIAS TECNICAS PARA FORTALE	7D	3	1,614.76	3.75	11.25	4.15	14.23	18.20	77.99	-	1,744.33	2,721.60	1,345.63	544.32		
E0490	HORAS DE ADIESTRAMIENTO DE SECUNDARIAS TECNICAS PARA FORTALE	7E	2	1,582.41	3.75	11.25	4.15	13.94	15.20	49.64	117.03	1,797.37	2,662.68	1,318.68	532.54		
E0490	HORAS DE ADIESTRAMIENTO DE SECUNDARIAS TECNICAS PARA FORTALE	7E	3	2,015.80	3.75	11.25	4.15	17.76	18.20	77.99	-	2,148.90	3,390.00	1,679.83	678.00		
E0492	HORAS DE ENSEÑANZA DE SECUNDARIA TECNICA PARA FORTALECIMIENT	07	2	436.95	3.75	11.25	4.15	3.85	15.40	51.36	120.60	647.31	753.92	364.13	150.78		
E0492	HORAS DE ENSEÑANZA DE SECUNDARIA TECNICA PARA FORTALECIMIENT	07	3	570.09	3.75	11.25	4.15	5.02	18.40	80.55	-	693.21	980.82	475.08	196.16		
E0492	HORAS DE ENSEÑANZA DE SECUNDARIA TECNICA PARA FORTALECIMIENT	7A	2	594.25	3.75	11.25	4.15	5.12	15.51	51.36	120.60	805.99	1,016.27	495.21	203.25		
E0492	HORAS DE ENSEÑANZA DE SECUNDARIA TECNICA PARA FORTALECIMIENT	7A	3	775.30	3.75	11.25	4.15	6.63	18.57	80.55	-	900.20	1,323.12	646.08	264.62		
E0492	HORAS DE ENSEÑANZA DE SECUNDARIA TECNICA PARA FORTALECIMIENT	7B	2	796.24	3.75	11.25	4.15	6.67	15.70	51.36	120.60	1,009.72	1,353.23	663.53	270.65		
E0492	HORAS DE ENSEÑANZA DE SECUNDARIA TECNICA PARA FORTALECIMIENT	7B	3	1,038.89	3.75	11.25	4.15	8.59	18.81	80.55	-	1,165.99	1,762.83	865.74	352.57		
E0492	HORAS DE ENSEÑANZA DE SECUNDARIA TECNICA PARA FORTALECIMIENT	7C	2	1,051.08	3.75	11.25	4.15	9.13	15.40	51.36	120.60	1,266.72	1,777.47	875.90	355.49		
E0492	HORAS DE ENSEÑANZA DE SECUNDARIA TECNICA PARA FORTALECIMIENT	7C	3	1,371.36	3.75	11.25	4.15	11.69	18.40	80.55	-	1,501.15	2,316.27	1,142.80	463.25		
E0492	HORAS DE ENSEÑANZA DE SECUNDARIA TECNICA PARA FORTALECIMIENT	7D	2	1,345.38	3.75	11.25	4.15	11.33	15.40	51.36	120.60	1,563.22	2,267.97	1,121.15	453.59		
E0492	HORAS DE ENSEÑANZA DE SECUNDARIA TECNICA PARA FORTALECIMIENT	7D	3	1,755.29	3.75	11.25	4.15	14.48	18.40	80.55	-	1,887.87	2,956.15	1,462.74	591.23		
E0492	HORAS DE ENSEÑANZA DE SECUNDARIA TECNICA PARA FORTALECIMIENT	7E	2	1,721.99	3.75	11.25	4.15	14.16	15.40	51.36	120.60	1,942.66	2,895.65	1,434.99	579.13		
E0492	HORAS DE ENSEÑANZA DE SECUNDARIA TECNICA PARA FORTALECIMIENT	7E	3	2,246.78	3.75	11.25	4.15	18.05	18.40	80.55	-	2,382.93	3,775.30	1,872.32	755.06		
E0629	DIRECTOR DE ESCUELA DE EDUCACION ESPECIAL	07	2	10,973.94	92.80	280.30	103.50	83.30	378.46	1,145.20	3,347.22	16,404.72	18,920.67	9,144.95	3,784.13		
E0629	DIRECTOR DE ESCUELA DE EDUCACION ESPECIAL	07	3	14,321.16	92.80	280.30	103.50	108.71	436.36	1,809.73	-	17,152.56	24,595.87	11,934.30	4,919.17		
E0629	DIRECTOR DE ESCUELA DE EDUCACION ESPECIAL	7A	2	14,924.54	92.80	280.30	103.50	114.82	378.46	1,145.20	3,347.22	20,386.84	25,505.00	12,437.12	5,101.00		
E0629	DIRECTOR DE ESCUELA DE EDUCACION ESPECIAL	7A	3	19,476.80	92.80	280.30	103.50	150.17	436.36	1,809.73	-	22,349.66	33,188.60	16,230.67	6,637.72		
E0629	DIRECTOR DE ESCUELA DE EDUCACION ESPECIAL	7B	2	19,998.91	92.80	280.30	103.50	153.86	378.46	1,145.20	3,347.22	25,500.25	33,962.28	16,665.76	6,792.46		
E0629	DIRECTOR DE ESCUELA DE EDUCACION ESPECIAL	7B	3	26,098.89	92.80	280.30	103.50	201.23	436.36	1,809.73	-	29,022.81	44,225.42	21,749.08	8,845.08		
E0629	DIRECTOR DE ESCUELA DE EDUCACION ESPECIAL	BC	2	23,198.70	92.80	280.30	103.50	178.48	378.46	1,145.20	3,347.22	28,724.66	39,295.27	19,332.25	7,859.05		
E0629	DIRECTOR DE ESCUELA DE EDUCACION ESPECIAL	BC	3	30,274.72	92.80	280.30	103.50	233.43	436.36	1,809.73	-	33,230.84	51,185.13	25,228.93	10,237.03		
E0629	DIRECTOR DE ESCUELA DE EDUCACION ESPECIAL	7C	2	26,398.53	92.80	280.30	103.50	203.10	378.46	1,145.20	3,347.22	31,949.11	44,628.32	21,998.78	8,925.66		
E0629	DIRECTOR DE ESCUELA DE EDUCACION ESPECIAL	7C	3	34,450.52	92.80	280.30	103.50	265.63	436.36	1,809.73	-	37,438.84	58,144.80	28,708.77	11,628.96		



CONGRESO DEL ESTADO INDEPENDIENTE, LIBRE Y SOBERANO DE COAHUILA DE ZARAGOZA

“2019, Año del respeto y protección de los derechos humanos en el Estado de Coahuila de Zaragoza”



H. Congreso del Estado de
COAHUILA
LXI LEGISLATURA

ANEXO 14

GOBIERNO DEL ESTADO DE COAHUILA DE ZARAGOZA

PRESUPUESTO DE EGRESOS 2020

TABULADOR DE SUELDOS 2020 DEL PERSONAL DE EDUCACION BASICA DEL ESTADO DE COAHUILA

Puestos del Personal Docente de Educación Básica (Docentes, Supervisión y Directivos) (Modelo 1)

Pág.18

Categoría	Puestos	Clave Concepto		Sueldo y Prestaciones Géricas										Prestaciones Anuales				
				Sueldo Mensual	Despensa	Material didáctico	Previsión social múltiple	Fortalecimiento a la economía familiar	E9,EA...EE	Asignación docente genérica	SC	Servicios concurrenles	CP	Compensación provisional	Total Mensual Bruto	Aguinaldo	Día del Maestro	Prima Vacacional
E0629	DIRECTOR DE ESCUELA DE EDUCACION ESPECIAL	7D	2	33,790.15	92.80	280.30	103.50	259.97	378.46	1,145.20	3,347.22	39,397.60	56,947.68	28,158.46	11,389.54			
E0629	DIRECTOR DE ESCUELA DE EDUCACION ESPECIAL	7D	3	44,096.68	92.80	280.30	103.50	340.00	436.36	1,809.73	-	47,159.37	74,221.73	36,747.23	14,844.35			
E0629	DIRECTOR DE ESCUELA DE EDUCACION ESPECIAL	7E	2	43,251.35	92.80	280.30	103.50	332.76	378.46	1,145.20	3,347.22	48,931.59	72,716.35	36,042.79	14,543.27			
E0629	DIRECTOR DE ESCUELA DE EDUCACION ESPECIAL	7E	3	56,443.76	92.80	280.30	103.50	435.20	436.36	1,809.73	-	59,601.65	94,800.20	47,036.47	18,960.04			
E0633	SUPERVISOR DE EDUCACION ESPECIAL FORANEO.	07	2	20,117.35	138.15	329.26	158.25	153.07	616.82	2,082.93	6,134.15	29,729.98	34,556.95	16,764.46	6,911.39			
E0633	SUPERVISOR DE EDUCACION ESPECIAL FORANEO.	07	3	26,251.51	138.15	329.26	158.25	199.74	743.68	3,296.30	-	31,116.89	44,991.98	21,876.26	8,998.40			
E0633	SUPERVISOR DE EDUCACION ESPECIAL FORANEO.	7A	2	24,428.21	138.15	329.26	158.25	185.87	616.82	2,082.93	6,134.15	34,073.64	41,741.72	20,356.84	8,348.34			
E0633	SUPERVISOR DE EDUCACION ESPECIAL FORANEO.	7A	3	31,876.83	138.15	329.26	158.25	242.54	743.68	3,296.30	-	36,785.01	54,367.52	26,564.03	10,873.50			
E0633	SUPERVISOR DE EDUCACION ESPECIAL FORANEO.	7B	2	29,892.41	138.15	329.26	158.25	223.48	616.82	2,082.93	6,134.15	39,575.45	50,848.72	24,910.34	10,169.74			
E0633	SUPERVISOR DE EDUCACION ESPECIAL FORANEO.	7B	3	39,007.17	138.15	329.26	158.25	291.62	743.68	3,296.30	-	43,964.43	66,251.42	32,505.98	13,250.28			
E0633	SUPERVISOR DE EDUCACION ESPECIAL FORANEO.	8C	2	34,675.23	138.15	329.26	158.25	244.77	616.82	2,082.93	6,134.15	44,379.56	58,820.08	28,896.03	11,764.02			
E0633	SUPERVISOR DE EDUCACION ESPECIAL FORANEO.	8C	3	45,248.33	138.15	329.26	158.25	319.40	743.68	3,296.30	-	50,233.37	76,653.35	37,706.94	15,330.67			
E0633	SUPERVISOR DE EDUCACION ESPECIAL FORANEO.	7C	2	39,457.98	138.15	329.26	158.25	266.05	616.82	2,082.93	6,134.15	49,183.59	66,791.33	32,881.65	13,358.27			
E0633	SUPERVISOR DE EDUCACION ESPECIAL FORANEO.	7C	3	51,489.47	138.15	329.26	158.25	347.17	743.68	3,296.30	-	56,502.28	87,055.25	42,907.89	17,411.05			
E0633	SUPERVISOR DE EDUCACION ESPECIAL FORANEO.	7D	2	50,506.24	138.15	329.26	158.25	310.39	616.82	2,082.93	6,134.15	60,276.19	85,205.10	42,088.53	17,041.02			
E0633	SUPERVISOR DE EDUCACION ESPECIAL FORANEO.	7D	3	65,906.52	138.15	329.26	158.25	405.03	743.68	3,296.30	-	70,977.19	111,083.67	54,922.10	22,216.73			
E0633	SUPERVISOR DE EDUCACION ESPECIAL FORANEO.	7E	2	64,647.98	138.15	329.26	158.25	362.12	616.82	2,082.93	6,134.15	74,469.66	108,774.67	53,873.32	21,754.93			
E0633	SUPERVISOR DE EDUCACION ESPECIAL FORANEO.	7E	3	84,360.36	138.15	329.26	158.25	472.54	743.68	3,296.30	-	89,498.54	141,840.07	70,300.30	28,368.01			
E0671	PROFESOR ORIENTADOR PROFESIONAL DE ENSEÑANZA SUPERIOR, FORAN	07	2	436.95	3.75	11.25	4.15	3.85	15.40	51.36	120.60	647.31	753.92	364.13	150.78			
E0671	PROFESOR ORIENTADOR PROFESIONAL DE ENSEÑANZA SUPERIOR, FORAN	07	3	570.09	3.75	11.25	4.15	5.02	18.40	80.55	-	693.21	980.82	475.08	196.16			
E0671	PROFESOR ORIENTADOR PROFESIONAL DE ENSEÑANZA SUPERIOR, FORAN	7A	2	581.12	3.75	11.25	4.15	5.12	15.51	51.36	120.60	792.86	994.38	484.27	198.88			
E0671	PROFESOR ORIENTADOR PROFESIONAL DE ENSEÑANZA SUPERIOR, FORAN	7A	3	752.08	3.75	11.25	4.15	6.63	18.57	80.55	-	876.98	1,284.42	626.73	256.88			
E0671	PROFESOR ORIENTADOR PROFESIONAL DE ENSEÑANZA SUPERIOR, FORAN	7B	2	757.35	3.75	11.25	4.15	6.67	15.70	51.36	120.60	970.83	1,288.42	631.13	257.68			
E0671	PROFESOR ORIENTADOR PROFESIONAL DE ENSEÑANZA SUPERIOR, FORAN	7B	3	974.75	3.75	11.25	4.15	8.59	18.81	80.55	-	1,101.85	1,655.93	812.29	331.19			
E0671	PROFESOR ORIENTADOR PROFESIONAL DE ENSEÑANZA SUPERIOR, FORAN	7C	2	1,036.03	3.75	11.25	4.15	9.13	15.40	51.36	120.60	1,251.67	1,752.38	863.36	350.48			
E0671	PROFESOR ORIENTADOR PROFESIONAL DE ENSEÑANZA SUPERIOR, FORAN	7C	3	1,327.13	3.75	11.25	4.15	11.69	18.40	80.55	-	1,456.92	2,242.55	1,105.94	448.51			
E0671	PROFESOR ORIENTADOR PROFESIONAL DE ENSEÑANZA SUPERIOR, FORAN	7D	2	1,286.33	3.75	11.25	4.15	11.33	15.40	51.36	120.60	1,504.17	2,169.55	1,071.94	433.91			
E0671	PROFESOR ORIENTADOR PROFESIONAL DE ENSEÑANZA SUPERIOR, FORAN	7D	3	1,643.34	3.75	11.25	4.15	14.48	18.40	80.55	-	1,775.92	2,769.57	1,369.45	553.91			
E0671	PROFESOR ORIENTADOR PROFESIONAL DE ENSEÑANZA SUPERIOR, FORAN	7E	2	1,607.57	3.75	11.25	4.15	14.16	15.40	51.36	120.60	1,828.24	2,704.95	1,339.64	540.99			
E0671	PROFESOR ORIENTADOR PROFESIONAL DE ENSEÑANZA SUPERIOR, FORAN	7E	3	2,048.02	3.75	11.25	4.15	18.05	18.40	80.55	-	2,184.17	3,444.03	1,706.68	688.81			



CONGRESO DEL ESTADO INDEPENDIENTE, LIBRE Y SOBERANO DE COAHUILA DE ZARAGOZA

“2019, Año del respeto y protección de los derechos humanos en el Estado de Coahuila de Zaragoza”



ANEXO 14

GOBIERNO DEL ESTADO DE COAHUILA DE ZARAGOZA
PRESUPUESTO DE EGRESOS 2020
TABULADOR DE SUELDOS 2020 DEL PERSONAL DE EDUCACION BASICA DEL ESTADO DE COAHUILA
Puestos del Personal Docente de Educación Básica (Docentes, Supervisión y Directivos) (Modelo 1)

Pág.19

Categoría	Puestos	Sueldo y Prestaciones Géricas										Prestaciones Anuales			
		Clave Concepto		07.7A...7E	38	39	44	46	E9,EA...EE	SC	CP	Total Mensual Bruto	Prestaciones Anuales		
		Nivel de sueldo	Zona Económica	Sueldo Mensual	Despensa	Material didáctico	Previsión social múltiple	Fortalecimiento a la economía familiar	Asignación docente genérica	Servicios curriculares	Compensación provisional		24	30	32
E0681	MAESTRO DE ESCUELA DE EXPERIMENTACION PEDAGOGICA, FORANEO.	07	2	8,761.54	92.80	280.30	103.50	77.20	328.30	1,029.71	2,673.28	13,346.63	15,149.73	7,301.28	3,029.95
E0681	MAESTRO DE ESCUELA DE EXPERIMENTACION PEDAGOGICA, FORANEO.	07	3	11,434.82	92.80	280.30	103.50	100.76	387.60	1,615.74	-	14,015.52	19,704.03	9,529.02	3,940.81
E0681	MAESTRO DE ESCUELA DE EXPERIMENTACION PEDAGOGICA, FORANEO.	7A	2	11,916.24	92.80	280.30	103.50	105.00	391.19	1,029.71	2,673.28	16,592.02	20,512.38	9,930.20	4,102.48
E0681	MAESTRO DE ESCUELA DE EXPERIMENTACION PEDAGOGICA, FORANEO.	7A	3	15,551.59	92.80	280.30	103.50	137.03	478.78	1,615.74	-	18,259.74	26,717.28	12,959.66	5,343.46
E0681	MAESTRO DE ESCUELA DE EXPERIMENTACION PEDAGOGICA, FORANEO.	7B	2	15,967.81	92.80	280.30	103.50	140.70	395.26	1,029.71	2,673.28	20,683.36	27,271.78	13,306.51	5,454.36
E0681	MAESTRO DE ESCUELA DE EXPERIMENTACION PEDAGOGICA, FORANEO.	7B	3	20,839.14	92.80	280.30	103.50	183.62	484.15	1,615.74	-	23,599.25	35,538.82	17,365.95	7,107.76
E0681	MAESTRO DE ESCUELA DE EXPERIMENTACION PEDAGOGICA, FORANEO.	7C	2	21,077.45	92.80	280.30	103.50	185.72	328.30	1,029.71	2,673.28	25,771.06	35,676.25	17,564.54	7,135.25
E0681	MAESTRO DE ESCUELA DE EXPERIMENTACION PEDAGOGICA, FORANEO.	7C	3	27,507.64	92.80	280.30	103.50	242.38	387.60	1,615.74	-	30,229.96	46,492.07	22,923.03	9,298.41
E0681	MAESTRO DE ESCUELA DE EXPERIMENTACION PEDAGOGICA, FORANEO.	7D	2	26,979.10	92.80	280.30	103.50	237.72	328.30	1,029.71	2,673.28	31,724.71	45,512.33	22,482.58	9,102.47
E0681	MAESTRO DE ESCUELA DE EXPERIMENTACION PEDAGOGICA, FORANEO.	7D	3	35,209.80	92.80	280.30	103.50	310.25	387.60	1,615.74	-	37,999.99	59,329.00	29,341.50	11,865.80
E0681	MAESTRO DE ESCUELA DE EXPERIMENTACION PEDAGOGICA, FORANEO.	7E	2	34,533.33	92.80	280.30	103.50	304.29	328.30	1,029.71	2,673.28	39,345.51	58,102.72	28,777.78	11,620.54
E0681	MAESTRO DE ESCUELA DE EXPERIMENTACION PEDAGOGICA, FORANEO.	7E	3	45,068.49	92.80	280.30	103.50	397.12	387.60	1,615.74	-	47,945.55	75,760.15	37,557.08	15,152.03
E0687	MAESTRO DE EDUCACION ESPECIAL	07	2	8,761.54	92.80	280.30	103.50	77.20	328.30	1,029.71	2,673.28	13,346.63	15,149.73	7,301.28	3,029.95
E0687	MAESTRO DE EDUCACION ESPECIAL	07	3	11,434.82	92.80	280.30	103.50	100.76	387.60	1,615.74	-	14,015.52	19,704.03	9,529.02	3,940.81
E0687	MAESTRO DE EDUCACION ESPECIAL	7A	2	11,916.24	92.80	280.30	103.50	105.00	391.19	1,029.71	2,673.28	16,592.02	20,512.38	9,930.20	4,102.48
E0687	MAESTRO DE EDUCACION ESPECIAL	7A	3	15,551.59	92.80	280.30	103.50	137.03	478.78	1,615.74	-	18,259.74	26,717.28	12,959.66	5,343.46
E0687	MAESTRO DE EDUCACION ESPECIAL	7B	2	15,967.81	92.80	280.30	103.50	140.70	395.26	1,029.71	2,673.28	20,683.36	27,271.78	13,306.51	5,454.36
E0687	MAESTRO DE EDUCACION ESPECIAL	7B	3	20,839.14	92.80	280.30	103.50	183.62	484.15	1,615.74	-	23,599.25	35,538.82	17,365.95	7,107.76
E0687	MAESTRO DE EDUCACION ESPECIAL	8C	2	18,522.65	92.80	280.30	103.50	163.21	328.30	1,029.71	2,673.28	23,193.75	31,418.25	15,435.54	6,283.65
E0687	MAESTRO DE EDUCACION ESPECIAL	8C	3	24,173.29	92.80	280.30	103.50	213.00	387.60	1,615.74	-	26,866.23	40,934.82	20,144.41	8,186.96
E0687	MAESTRO DE EDUCACION ESPECIAL	7C	2	21,077.45	92.80	280.30	103.50	185.72	328.30	1,029.71	2,673.28	25,771.06	35,676.25	17,564.54	7,135.25
E0687	MAESTRO DE EDUCACION ESPECIAL	7C	3	27,507.64	92.80	280.30	103.50	242.38	387.60	1,615.74	-	30,229.96	46,492.07	22,923.03	9,298.41
E0687	MAESTRO DE EDUCACION ESPECIAL	7D	2	26,979.10	92.80	280.30	103.50	237.72	328.30	1,029.71	2,673.28	31,724.71	45,512.33	22,482.58	9,102.47
E0687	MAESTRO DE EDUCACION ESPECIAL	7D	3	35,209.80	92.80	280.30	103.50	310.25	387.60	1,615.74	-	37,999.99	59,329.00	29,341.50	11,865.80
E0687	MAESTRO DE EDUCACION ESPECIAL	7E	2	34,533.33	92.80	280.30	103.50	304.29	328.30	1,029.71	2,673.28	39,345.51	58,102.72	28,777.78	11,620.54
E0687	MAESTRO DE EDUCACION ESPECIAL	7E	3	45,068.49	92.80	280.30	103.50	397.12	387.60	1,615.74	-	47,945.55	75,760.15	37,557.08	15,152.03
E0689	MAESTRO PSICOLOGO ORIENTADOR PARA EDUCACION ESPECIAL	07	2	8,761.54	92.80	280.30	103.50	77.20	328.30	1,029.71	2,673.28	13,346.63	15,149.73	7,301.28	3,029.95
E0689	MAESTRO PSICOLOGO ORIENTADOR PARA EDUCACION ESPECIAL	07	3	11,434.82	92.80	280.30	103.50	100.76	387.60	1,615.74	-	14,015.52	19,704.03	9,529.02	3,940.81
E0689	MAESTRO PSICOLOGO ORIENTADOR PARA EDUCACION ESPECIAL	7A	2	11,916.24	92.80	280.30	103.50	105.00	391.19	1,029.71	2,673.28	16,592.02	20,512.38	9,930.20	4,102.48
E0689	MAESTRO PSICOLOGO ORIENTADOR PARA EDUCACION ESPECIAL	7A	3	15,551.59	92.80	280.30	103.50	137.03	478.78	1,615.74	-	18,259.74	26,717.28	12,959.66	5,343.46



CONGRESO DEL ESTADO INDEPENDIENTE, LIBRE Y SOBERANO DE COAHUILA DE ZARAGOZA

"2019, Año del respeto y protección de los derechos humanos en el Estado de Coahuila de Zaragoza"



H. Congreso del Estado de
COAHUILA
LXI LEGISLATURA

ANEXO 14

GOBIERNO DEL ESTADO DE COAHUILA DE ZARAGOZA
PRESUPUESTO DE EGRESOS 2020
TABULADOR DE SUELDOS 2020 DEL PERSONAL DE EDUCACION BASICA DEL ESTADO DE COAHUILA
Puestos del Personal Docente de Educación Básica (Docentes, Supervisión y Directivos) (Modelo 1)

Pág.20

Categoría	Puestos	Clave Concepto		Sueldo y Prestaciones Géricas								Total Mensual Bruto	Prestaciones Anuales		
				Sueldo Mensual	Despensa	Material didáctico	Previsión social múltiple	Fortalecimiento a la economía familiar	E9,EA...EE	SC	CP		24	30	32
E0689	MAESTRO PSICOLOGO ORIENTADOR PARA EDUCACION ESPECIAL	7B	2	15,967.81	92.80	280.30	103.50	140.70	395.26	1,029.71	2,673.28	20,683.36	27,271.78	13,306.51	5,454.36
E0689	MAESTRO PSICOLOGO ORIENTADOR PARA EDUCACION ESPECIAL	7B	3	20,839.14	92.80	280.30	103.50	183.62	484.15	1,615.74	-	23,599.25	35,538.82	17,365.95	7,107.76
E0689	MAESTRO PSICOLOGO ORIENTADOR PARA EDUCACION ESPECIAL	7C	2	21,077.45	92.80	280.30	103.50	185.72	328.30	1,029.71	2,673.28	25,771.06	35,676.25	17,564.54	7,135.25
E0689	MAESTRO PSICOLOGO ORIENTADOR PARA EDUCACION ESPECIAL	7C	3	27,507.64	92.80	280.30	103.50	242.38	387.60	1,615.74	-	30,229.96	46,492.07	22,923.03	9,298.41
E0689	MAESTRO PSICOLOGO ORIENTADOR PARA EDUCACION ESPECIAL	7D	2	26,979.10	92.80	280.30	103.50	237.72	328.30	1,029.71	2,673.28	31,724.71	45,512.33	22,482.58	9,102.47
E0689	MAESTRO PSICOLOGO ORIENTADOR PARA EDUCACION ESPECIAL	7D	3	35,209.80	92.80	280.30	103.50	310.25	387.60	1,615.74	-	37,999.99	59,329.00	29,341.50	11,865.80
E0689	MAESTRO PSICOLOGO ORIENTADOR PARA EDUCACION ESPECIAL	7E	2	34,533.33	92.80	280.30	103.50	304.29	328.30	1,029.71	2,673.28	39,345.51	58,102.72	28,777.78	11,620.54
E0689	MAESTRO PSICOLOGO ORIENTADOR PARA EDUCACION ESPECIAL	7E	3	45,068.49	92.80	280.30	103.50	397.12	387.60	1,615.74	-	47,945.55	75,760.15	37,557.08	15,152.03
E0692	MAESTRO DE EDUCACION ESPECIAL DE 3/4 DE TIEMPO EN CURSO CON	07	2	11,466.05	92.80	280.30	103.50	101.03	390.85	1,347.57	3,031.08	16,813.18	19,761.50	9,555.04	3,952.30
E0692	MAESTRO DE EDUCACION ESPECIAL DE 3/4 DE TIEMPO EN CURSO CON	07	3	15,003.78	92.80	280.30	103.50	132.20	478.35	2,120.03	-	18,210.96	25,803.55	12,503.15	5,160.71
E0701	INSPECTOR NORMALISTA DE EDUCACION FISICA, FORANEA	07	2	28,525.78	134.00	328.20	153.20	197.18	786.15	2,951.19	7,984.02	41,059.72	48,853.22	23,771.48	9,770.64
E0701	INSPECTOR NORMALISTA DE EDUCACION FISICA, FORANEA	07	3	37,218.29	134.00	328.20	153.20	257.26	960.40	4,671.33	-	43,722.68	63,631.15	31,015.24	12,726.23
E0701	INSPECTOR NORMALISTA DE EDUCACION FISICA, FORANEA	7A	2	34,638.43	134.00	328.20	153.20	239.44	786.15	2,951.19	7,984.02	47,214.63	59,040.97	28,865.36	11,808.19
E0701	INSPECTOR NORMALISTA DE EDUCACION FISICA, FORANEA	7A	3	45,193.63	134.00	328.20	153.20	312.39	960.40	4,671.33	-	51,753.15	76,923.38	37,661.36	15,384.68
E0701	INSPECTOR NORMALISTA DE EDUCACION FISICA, FORANEA	7B	2	43,839.28	134.00	328.20	153.20	287.89	786.15	2,951.19	7,984.02	56,463.93	74,375.72	36,532.73	14,875.14
E0701	INSPECTOR NORMALISTA DE EDUCACION FISICA, FORANEA	7B	3	57,198.17	134.00	328.20	153.20	375.61	960.40	4,671.33	-	63,820.91	96,930.95	47,665.14	19,386.19
E0701	INSPECTOR NORMALISTA DE EDUCACION FISICA, FORANEA	7C	2	57,867.84	134.00	328.20	153.20	342.73	786.15	2,951.19	7,984.02	70,547.33	97,756.65	48,223.20	19,551.33
E0701	INSPECTOR NORMALISTA DE EDUCACION FISICA, FORANEA	7C	3	75,501.60	134.00	328.20	153.20	447.16	960.40	4,671.33	-	82,195.89	127,436.67	62,918.00	25,487.33
E0701	INSPECTOR NORMALISTA DE EDUCACION FISICA, FORANEA	7D	2	74,070.83	134.00	328.20	153.20	399.85	786.15	2,951.19	7,984.02	86,807.44	124,761.63	61,725.69	24,952.33
E0701	INSPECTOR NORMALISTA DE EDUCACION FISICA, FORANEA	7D	3	96,642.03	134.00	328.20	153.20	521.69	960.40	4,671.33	-	103,410.85	162,670.72	80,535.03	32,534.14
E0701	INSPECTOR NORMALISTA DE EDUCACION FISICA, FORANEA	7E	2	94,810.68	134.00	328.20	153.20	466.49	786.15	2,951.19	7,984.02	107,613.93	159,328.05	79,008.90	31,865.61
E0701	INSPECTOR NORMALISTA DE EDUCACION FISICA, FORANEA	7E	3	123,701.80	134.00	328.20	153.20	608.63	960.40	4,671.33	-	130,557.56	207,770.33	103,084.83	41,554.07
E0723	DIRECTOR FEDERAL DE EDUCACION FISICA	07	2	25,902.50	134.00	328.20	153.20	199.45	791.95	2,975.90	6,261.00	36,746.20	44,490.75	21,585.42	8,898.15
E0723	DIRECTOR FEDERAL DE EDUCACION FISICA	07	3	33,811.94	134.00	328.20	153.20	260.25	967.81	4,672.59	-	40,327.99	57,966.25	28,176.62	11,593.25
E0723	DIRECTOR FEDERAL DE EDUCACION FISICA	7A	2	31,453.04	134.00	328.20	153.20	242.19	791.95	2,975.90	6,261.00	42,339.48	53,741.65	26,210.87	10,748.33
E0723	DIRECTOR FEDERAL DE EDUCACION FISICA	7A	3	41,057.38	134.00	328.20	153.20	316.02	967.81	4,672.59	-	47,629.20	70,041.98	34,214.48	14,008.40
E0723	DIRECTOR FEDERAL DE EDUCACION FISICA	7B	2	39,807.74	134.00	328.20	153.20	291.21	791.95	2,975.90	6,261.00	50,743.20	67,666.15	33,173.12	13,533.23
E0723	DIRECTOR FEDERAL DE EDUCACION FISICA	7B	3	51,963.21	134.00	328.20	153.20	379.97	967.81	4,672.59	-	58,598.98	88,218.37	43,302.68	17,643.67
E0723	DIRECTOR FEDERAL DE EDUCACION FISICA	7C	2	52,546.22	134.00	328.20	153.20	346.68	791.95	2,975.90	6,261.00	63,537.15	88,896.95	43,788.52	17,779.39
E0723	DIRECTOR FEDERAL DE EDUCACION FISICA	7C	3	68,591.47	134.00	328.20	153.20	452.35	967.81	4,672.59	-	75,299.62	115,932.13	57,159.56	23,186.43
E0723	DIRECTOR FEDERAL DE EDUCACION FISICA	7D	2	67,259.14	134.00	328.20	153.20	404.45	791.95	2,975.90	6,261.00	78,307.84	113,418.48	56,049.28	22,683.70



CONGRESO DEL ESTADO INDEPENDIENTE, LIBRE Y SOBERANO DE COAHUILA DE ZARAGOZA

“2019, Año del respeto y protección de los derechos humanos en el Estado de Coahuila de Zaragoza”



ANEXO 14

GOBIERNO DEL ESTADO DE COAHUILA DE ZARAGOZA
PRESUPUESTO DE EGRESOS 2020
TABULADOR DE SUELDOS 2020 DEL PERSONAL DE EDUCACION BASICA DEL ESTADO DE COAHUILA
Puestos del Personal Docente de Educación Básica (Docentes, Supervisión y Directivos) (Modelo 1)

Pág.21

Categoría	Puestos	Clave Concepto		Sueldo y Prestaciones Géricas										Prestaciones Anuales			
				Nivel de sueldo	Zona Económica	07,7A...7E	38	39	44	46	E9,EA...EE	SC	CP	Total Mensual Bruto	Aguinaldo	Día del Maestro	Prima Vacacional
						Sueldo Mensual	Despensa	Material didáctico	Previsión social múltiple	Fortalecimiento a la economía familiar	Asignación docente genérica	Servicios cocurriculares	Compensación provisional				
E0723	DIRECTOR FEDERAL DE EDUCACION FISICA	7D	3	87,797.04	134.00	328.20	153.20	527.74	967.81	4,672.59	-	94,580.58	147,941.42	73,164.20	29,588.28		
E0723	DIRECTOR FEDERAL DE EDUCACION FISICA	7E	2	86,091.71	134.00	328.20	153.20	471.86	791.95	2,975.90	6,261.00	97,207.82	144,806.10	71,743.09	28,961.22		
E0723	DIRECTOR FEDERAL DE EDUCACION FISICA	7E	3	112,380.22	134.00	328.20	153.20	615.69	967.81	4,672.59	-	119,251.71	188,913.38	93,650.18	37,782.68		
E0763	PROFESOR NORMALISTA DE EDUCACION FISICA, FORANEO	07	2	436.95	3.75	11.25	4.15	3.85	15.40	51.36	120.60	647.31	753.92	364.13	150.78		
E0763	PROFESOR NORMALISTA DE EDUCACION FISICA, FORANEO	07	3	570.09	3.75	11.25	4.15	5.02	18.40	80.55	-	693.21	980.82	475.08	196.16		
E0763	PROFESOR NORMALISTA DE EDUCACION FISICA, FORANEO	7A	2	594.25	3.75	11.25	4.15	5.12	15.51	51.36	120.60	805.99	1,016.27	495.21	203.25		
E0763	PROFESOR NORMALISTA DE EDUCACION FISICA, FORANEO	7A	3	775.30	3.75	11.25	4.15	6.63	18.57	80.55	-	900.20	1,323.12	646.08	264.62		
E0763	PROFESOR NORMALISTA DE EDUCACION FISICA, FORANEO	7B	2	796.24	3.75	11.25	4.15	6.67	15.70	51.36	120.60	1,009.72	1,353.23	663.53	270.65		
E0763	PROFESOR NORMALISTA DE EDUCACION FISICA, FORANEO	7B	3	1,038.89	3.75	11.25	4.15	8.59	18.81	80.55	-	1,165.99	1,762.83	865.74	352.57		
E0763	PROFESOR NORMALISTA DE EDUCACION FISICA, FORANEO	7C	2	1,051.08	3.75	11.25	4.15	9.13	15.40	51.36	120.60	1,266.72	1,777.47	875.90	355.49		
E0763	PROFESOR NORMALISTA DE EDUCACION FISICA, FORANEO	7C	3	1,371.36	3.75	11.25	4.15	11.69	18.40	80.55	-	1,501.15	2,316.27	1,142.80	463.25		
E0763	PROFESOR NORMALISTA DE EDUCACION FISICA, FORANEO	7D	2	1,345.38	3.75	11.25	4.15	11.33	15.40	51.36	120.60	1,563.22	2,267.97	1,121.15	453.59		
E0763	PROFESOR NORMALISTA DE EDUCACION FISICA, FORANEO	7D	3	1,755.29	3.75	11.25	4.15	14.48	18.40	80.55	-	1,887.87	2,956.15	1,462.74	591.23		
E0763	PROFESOR NORMALISTA DE EDUCACION FISICA, FORANEO	7E	2	1,721.99	3.75	11.25	4.15	14.16	15.40	51.36	120.60	1,942.66	2,895.65	1,434.99	579.13		
E0763	PROFESOR NORMALISTA DE EDUCACION FISICA, FORANEO	7E	3	2,246.78	3.75	11.25	4.15	18.05	18.40	80.55	-	2,382.93	3,775.30	1,872.32	755.06		
E0792	HORAS DE EDUCACION FISICA PARA FORTALECIMIENTO CURRICULAR	07	2	436.95	3.75	11.25	4.15	3.85	15.40	51.36	120.60	647.31	753.92	364.13	150.78		
E0792	HORAS DE EDUCACION FISICA PARA FORTALECIMIENTO CURRICULAR	07	3	570.09	3.75	11.25	4.15	5.02	18.40	80.55	-	693.21	980.82	475.08	196.16		
E0792	HORAS DE EDUCACION FISICA PARA FORTALECIMIENTO CURRICULAR	7A	2	594.25	3.75	11.25	4.15	5.12	15.51	51.36	120.60	805.99	1,016.27	495.21	203.25		
E0792	HORAS DE EDUCACION FISICA PARA FORTALECIMIENTO CURRICULAR	7A	3	775.30	3.75	11.25	4.15	6.63	18.57	80.55	-	900.20	1,323.12	646.08	264.62		
E0792	HORAS DE EDUCACION FISICA PARA FORTALECIMIENTO CURRICULAR	7B	2	796.24	3.75	11.25	4.15	6.67	15.70	51.36	120.60	1,009.72	1,353.23	663.53	270.65		
E0792	HORAS DE EDUCACION FISICA PARA FORTALECIMIENTO CURRICULAR	7B	3	1,038.89	3.75	11.25	4.15	8.59	18.81	80.55	-	1,165.99	1,762.83	865.74	352.57		
E0792	HORAS DE EDUCACION FISICA PARA FORTALECIMIENTO CURRICULAR	7C	2	1,051.08	3.75	11.25	4.15	9.13	15.40	51.36	120.60	1,266.72	1,777.47	875.90	355.49		
E0792	HORAS DE EDUCACION FISICA PARA FORTALECIMIENTO CURRICULAR	7C	3	1,371.36	3.75	11.25	4.15	11.69	18.40	80.55	-	1,501.15	2,316.27	1,142.80	463.25		
E0792	HORAS DE EDUCACION FISICA PARA FORTALECIMIENTO CURRICULAR	7D	2	1,345.38	3.75	11.25	4.15	11.33	15.40	51.36	120.60	1,563.22	2,267.97	1,121.15	453.59		
E0792	HORAS DE EDUCACION FISICA PARA FORTALECIMIENTO CURRICULAR	7D	3	1,755.29	3.75	11.25	4.15	14.48	18.40	80.55	-	1,887.87	2,956.15	1,462.74	591.23		
E0792	HORAS DE EDUCACION FISICA PARA FORTALECIMIENTO CURRICULAR	7E	2	1,721.99	3.75	11.25	4.15	14.16	15.40	51.36	120.60	1,942.66	2,895.65	1,434.99	579.13		
E0792	HORAS DE EDUCACION FISICA PARA FORTALECIMIENTO CURRICULAR	7E	3	2,246.78	3.75	11.25	4.15	18.05	18.40	80.55	-	2,382.93	3,775.30	1,872.32	755.06		
E0873	PROFESOR DE MATERIAS PROFESIONALES DE ENSEANZA NORMAL DE PR	07	2	436.95	3.75	11.25	4.15	3.85	15.40	51.36	120.60	647.31	753.92	364.13	150.78		
E0873	PROFESOR DE MATERIAS PROFESIONALES DE ENSEANZA NORMAL DE PR	07	3	570.09	3.75	11.25	4.15	5.02	18.40	80.55	-	693.21	980.82	475.08	196.16		
E0963	PROFESOR DE ENSEANZA TECNOLOGICA, FORANEO.	07	2	436.95	3.75	11.25	4.15	3.85	15.40	51.36	120.60	647.31	753.92	364.13	150.78		



CONGRESO DEL ESTADO INDEPENDIENTE, LIBRE Y SOBERANO DE COAHUILA DE ZARAGOZA

“2019, Año del respeto y protección de los derechos humanos en el Estado de Coahuila de Zaragoza”



H. Congreso del Estado de
COAHUILA
LXI LEGISLATURA

ANEXO 14

GOBIERNO DEL ESTADO DE COAHUILA DE ZARAGOZA
PRESUPUESTO DE EGRESOS 2020
TABULADOR DE SUELDOS 2020 DEL PERSONAL DE EDUCACION BASICA DEL ESTADO DE COAHUILA
Puestos del Personal Docente de Educación Básica (Docentes, Supervisión y Directivos) (Modelo 1)

Pág.22

Categoría	Puestos	Clave Concepto	Sueldo y Prestaciones Generales										Prestaciones Anuales			
			Nivel de sueldo	Zona Económica	07,7A...7E	38	39	44	46	E9,EA...EE	SC	CP	Total Mensual Bruto	24	30	32
					Sueldo Mensual	Despensa	Material didáctico	Previsión social múltiple	Fortalecimiento a la economía familiar	Asignación docente genérica	Servicios concurrenciales	Compensación provisional		Aginaldo	Día del Maestro	Prima Vacacional
E0963	PROFESOR DE ENSEÑANZA TECNOLÓGICA, FORANEO.	07	3	570.09	3.75	11.25	4.15	5.02	18.40	80.55	-	693.21	980.82	475.08	196.16	
E0963	PROFESOR DE ENSEÑANZA TECNOLÓGICA, FORANEO.	7A	2	581.12	3.75	11.25	4.15	5.12	15.51	51.36	120.60	792.86	994.38	484.27	198.88	
E0963	PROFESOR DE ENSEÑANZA TECNOLÓGICA, FORANEO.	7A	3	752.08	3.75	11.25	4.15	6.63	18.57	80.55	-	876.98	1,284.42	626.73	256.88	
E0963	PROFESOR DE ENSEÑANZA TECNOLÓGICA, FORANEO.	7B	2	757.35	3.75	11.25	4.15	6.67	15.70	51.36	120.60	970.83	1,288.42	631.13	257.68	
E0963	PROFESOR DE ENSEÑANZA TECNOLÓGICA, FORANEO.	7B	3	974.75	3.75	11.25	4.15	8.59	18.81	80.55	-	1,101.85	1,655.93	812.29	331.19	
E0963	PROFESOR DE ENSEÑANZA TECNOLÓGICA, FORANEO.	7C	2	1,036.03	3.75	11.25	4.15	9.13	15.40	51.36	120.60	1,251.67	1,752.38	863.36	350.48	
E0963	PROFESOR DE ENSEÑANZA TECNOLÓGICA, FORANEO.	7C	3	1,327.13	3.75	11.25	4.15	11.69	18.40	80.55	-	1,456.92	2,242.55	1,105.94	448.51	
E0963	PROFESOR DE ENSEÑANZA TECNOLÓGICA, FORANEO.	7D	2	1,286.33	3.75	11.25	4.15	11.33	15.40	51.36	120.60	1,504.17	2,169.55	1,071.94	433.91	
E0963	PROFESOR DE ENSEÑANZA TECNOLÓGICA, FORANEO.	7D	3	1,643.34	3.75	11.25	4.15	14.48	18.40	80.55	-	1,775.92	2,769.57	1,369.45	553.91	
E0963	PROFESOR DE ENSEÑANZA TECNOLÓGICA, FORANEO.	7E	2	1,607.57	3.75	11.25	4.15	14.16	15.40	51.36	120.60	1,828.24	2,704.95	1,339.64	540.99	
E0963	PROFESOR DE ENSEÑANZA TECNOLÓGICA, FORANEO.	7E	3	2,048.02	3.75	11.25	4.15	18.05	18.40	80.55	-	2,184.17	3,444.03	1,706.68	688.81	
E1067	PROFESOR DE ENSEÑANZAS ARTÍSTICAS PARA POSTPRIMARIAS, FORANE	07	2	427.89	3.75	11.25	4.15	3.77	15.35	50.28	120.34	636.78	738.73	356.58	147.75	
E1067	PROFESOR DE ENSEÑANZAS ARTÍSTICAS PARA POSTPRIMARIAS, FORANE	07	3	558.88	3.75	11.25	4.15	4.92	18.35	78.96	-	680.26	962.05	465.73	192.41	
E1067	PROFESOR DE ENSEÑANZAS ARTÍSTICAS PARA POSTPRIMARIAS, FORANE	7A	2	581.86	3.75	11.25	4.15	5.04	15.46	50.28	120.34	792.13	995.53	484.88	199.11	
E1067	PROFESOR DE ENSEÑANZAS ARTÍSTICAS PARA POSTPRIMARIAS, FORANE	7A	3	760.06	3.75	11.25	4.15	6.53	18.50	78.96	-	883.20	1,297.60	633.38	259.52	
E1067	PROFESOR DE ENSEÑANZAS ARTÍSTICAS PARA POSTPRIMARIAS, FORANE	7B	2	779.70	3.75	11.25	4.15	6.60	15.65	50.28	120.34	991.72	1,325.58	649.75	265.12	
E1067	PROFESOR DE ENSEÑANZAS ARTÍSTICAS PARA POSTPRIMARIAS, FORANE	7B	3	1,018.47	3.75	11.25	4.15	8.49	18.74	78.96	-	1,143.81	1,728.68	848.73	345.74	
E1067	PROFESOR DE ENSEÑANZAS ARTÍSTICAS PARA POSTPRIMARIAS, FORANE	7C	2	1,029.20	3.75	11.25	4.15	9.06	15.35	50.28	120.34	1,243.38	1,740.92	857.67	348.18	
E1067	PROFESOR DE ENSEÑANZAS ARTÍSTICAS PARA POSTPRIMARIAS, FORANE	7C	3	1,344.39	3.75	11.25	4.15	11.60	18.35	78.96	-	1,472.45	2,271.23	1,120.33	454.25	
E1067	PROFESOR DE ENSEÑANZAS ARTÍSTICAS PARA POSTPRIMARIAS, FORANE	7D	2	1,317.33	3.75	11.25	4.15	11.27	15.35	50.28	120.34	1,533.72	2,221.13	1,097.78	444.23	
E1067	PROFESOR DE ENSEÑANZAS ARTÍSTICAS PARA POSTPRIMARIAS, FORANE	7D	3	1,720.78	3.75	11.25	4.15	14.39	18.35	78.96	-	1,851.63	2,898.55	1,433.98	579.71	
E1067	PROFESOR DE ENSEÑANZAS ARTÍSTICAS PARA POSTPRIMARIAS, FORANE	7E	2	1,686.21	3.75	11.25	4.15	14.10	15.35	50.28	120.34	1,905.43	2,835.93	1,405.18	567.19	
E1067	PROFESOR DE ENSEÑANZAS ARTÍSTICAS PARA POSTPRIMARIAS, FORANE	7E	3	2,202.61	3.75	11.25	4.15	17.96	18.35	78.96	-	2,337.03	3,701.60	1,835.51	740.32	
E1092	HORAS DE ENSEÑANZAS ARTÍSTICAS Y MUSICALES DE POSTPRIMARIAS	07	2	436.95	3.75	11.25	4.15	3.85	15.40	51.36	120.60	647.31	753.92	364.13	150.78	
E1092	HORAS DE ENSEÑANZAS ARTÍSTICAS Y MUSICALES DE POSTPRIMARIAS	07	3	570.09	3.75	11.25	4.15	5.02	18.40	80.55	-	693.21	980.82	475.08	196.16	
E1092	HORAS DE ENSEÑANZAS ARTÍSTICAS Y MUSICALES DE POSTPRIMARIAS	7A	2	594.25	3.75	11.25	4.15	5.12	15.51	51.36	120.60	805.99	1,016.27	495.21	203.25	
E1092	HORAS DE ENSEÑANZAS ARTÍSTICAS Y MUSICALES DE POSTPRIMARIAS	7A	3	775.30	3.75	11.25	4.15	6.63	18.57	80.55	-	900.20	1,323.12	646.08	264.62	
E1092	HORAS DE ENSEÑANZAS ARTÍSTICAS Y MUSICALES DE POSTPRIMARIAS	7B	2	796.24	3.75	11.25	4.15	6.67	15.70	51.36	120.60	1,009.72	1,353.23	663.53	270.65	
E1092	HORAS DE ENSEÑANZAS ARTÍSTICAS Y MUSICALES DE POSTPRIMARIAS	7B	3	1,038.89	3.75	11.25	4.15	8.59	18.81	80.55	-	1,165.99	1,762.83	865.74	352.57	
E1092	HORAS DE ENSEÑANZAS ARTÍSTICAS Y MUSICALES DE POSTPRIMARIAS	7C	2	1,051.08	3.75	11.25	4.15	9.13	15.40	51.36	120.60	1,266.72	1,777.47	875.90	355.49	
E1092	HORAS DE ENSEÑANZAS ARTÍSTICAS Y MUSICALES DE POSTPRIMARIAS	7C	3	1,371.36	3.75	11.25	4.15	11.69	18.40	80.55	-	1,501.15	2,316.27	1,142.80	463.25	



CONGRESO DEL ESTADO INDEPENDIENTE, LIBRE Y SOBERANO DE COAHUILA DE ZARAGOZA

“2019, Año del respeto y protección de los derechos humanos en el Estado de Coahuila de Zaragoza”



H. Congreso del Estado de
COAHUILA
LXI LEGISLATURA

ANEXO 14

GOBIERNO DEL ESTADO DE COAHUILA DE ZARAGOZA PRESUPUESTO DE EGRESOS 2020

TABLADOR DE SUELDOS 2020 DEL PERSONAL DE EDUCACION BASICA DEL ESTADO DE COAHUILA Puestos del Personal Docente de Educación Básica (Docentes, Supervisión y Directivos) (Modelo 1)

Pág.23

Categoría	Puestos	Clave Concepto	Sueldo y Prestaciones Géricas										Prestaciones Anuales			
			Nivel de sueldo	Zona Económica	07,7A...7E	38	39	44	46	E9,EA...EE	SC	CP	Total Mensual Bruto	24	30	32
			Sueldo Mensual	Despensa	Material didáctico	Previsión social múltiple	Fortalecimiento a la economía familiar	Asignación docente genérica	Servicios curriculares	Compensación provisional		Aguiñado	Día del Maestro	Prima Vacacional		
E1092	HORAS DE ENSEÑANZAS ARTÍSTICAS Y MUSICALES DE POSTPRIMARIAS	7D	2	1,345.38	3.75	11.25	4.15	11.33	15.40	51.36	120.60	1,563.22	2,267.97	1,121.15	453.59	
E1092	HORAS DE ENSEÑANZAS ARTÍSTICAS Y MUSICALES DE POSTPRIMARIAS	7D	3	1,755.29	3.75	11.25	4.15	14.48	18.40	80.55	-	1,887.87	2,956.15	1,462.74	591.23	
E1092	HORAS DE ENSEÑANZAS ARTÍSTICAS Y MUSICALES DE POSTPRIMARIAS	7E	2	1,721.99	3.75	11.25	4.15	14.16	15.40	51.36	120.60	1,942.66	2,895.65	1,434.99	579.13	
E1092	HORAS DE ENSEÑANZAS ARTÍSTICAS Y MUSICALES DE POSTPRIMARIAS	7E	3	2,246.78	3.75	11.25	4.15	18.05	18.40	80.55	-	2,382.93	3,775.30	1,872.32	755.06	
E1303	INSPECTOR DE MISIONES CULTURALES, MAESTRO NORMALISTA URBANO	07	2	18,235.47	138.15	329.26	158.25	150.62	610.30	2,033.40	5,504.11	27,159.56	31,409.62	15,196.23	6,281.92	
E1303	INSPECTOR DE MISIONES CULTURALES, MAESTRO NORMALISTA URBANO	07	3	23,794.60	138.15	329.26	158.25	196.53	737.05	3,191.50	-	28,545.34	40,886.08	19,828.83	8,177.22	
E1303	INSPECTOR DE MISIONES CULTURALES, MAESTRO NORMALISTA URBANO	7A	2	22,143.15	138.15	329.26	158.25	182.89	610.30	2,033.40	5,504.11	31,099.51	37,922.42	18,452.63	7,584.48	
E1303	INSPECTOR DE MISIONES CULTURALES, MAESTRO NORMALISTA URBANO	7A	3	28,893.37	138.15	329.26	158.25	238.65	737.05	3,191.50	-	33,686.23	49,384.03	24,077.81	9,876.81	
E1303	INSPECTOR DE MISIONES CULTURALES, MAESTRO NORMALISTA URBANO	7B	2	27,096.14	138.15	329.26	158.25	219.91	610.30	2,033.40	5,504.11	36,089.52	46,177.40	22,580.12	9,235.48	
E1303	INSPECTOR DE MISIONES CULTURALES, MAESTRO NORMALISTA URBANO	7B	3	35,356.45	138.15	329.26	158.25	286.94	737.05	3,191.50	-	40,197.60	60,155.83	29,463.71	12,031.17	
E1303	INSPECTOR DE MISIONES CULTURALES, MAESTRO NORMALISTA URBANO	7C	2	35,766.88	138.15	329.26	158.25	261.79	610.30	2,033.40	5,504.11	44,802.14	60,628.63	29,805.73	12,125.73	
E1303	INSPECTOR DE MISIONES CULTURALES, MAESTRO NORMALISTA URBANO	7C	3	46,670.51	138.15	329.26	158.25	341.60	737.05	3,191.50	-	51,566.32	79,012.60	38,892.09	15,802.52	
E1303	INSPECTOR DE MISIONES CULTURALES, MAESTRO NORMALISTA URBANO	7D	2	45,781.62	138.15	329.26	158.25	305.43	610.30	2,033.40	5,504.11	54,860.52	77,319.87	38,151.35	15,463.97	
E1303	INSPECTOR DE MISIONES CULTURALES, MAESTRO NORMALISTA URBANO	7D	3	59,737.05	138.15	329.26	158.25	398.53	737.05	3,191.50	-	64,689.79	100,790.17	49,780.88	20,158.03	
E1303	INSPECTOR DE MISIONES CULTURALES, MAESTRO NORMALISTA URBANO	7E	2	58,600.51	138.15	329.26	158.25	356.33	610.30	2,033.40	5,504.11	67,730.31	98,684.68	48,833.76	19,736.94	
E1303	INSPECTOR DE MISIONES CULTURALES, MAESTRO NORMALISTA URBANO	7E	3	76,464.98	138.15	329.26	158.25	464.96	737.05	3,191.50	-	81,484.15	128,670.05	63,720.82	25,734.01	
E1305	JEFE DE MISION CULTURAL, MAESTRO NORMALISTA URBANO TITULADO	07	2	13,902.02	101.23	287.60	112.92	100.23	402.55	1,450.84	3,662.16	20,019.55	23,840.95	11,585.02	4,768.19	
E1305	JEFE DE MISION CULTURAL, MAESTRO NORMALISTA URBANO TITULADO	07	3	18,155.05	101.23	287.60	112.92	130.89	489.09	2,294.39	-	21,571.17	31,073.57	15,129.21	6,214.71	
E1305	JEFE DE MISION CULTURAL, MAESTRO NORMALISTA URBANO TITULADO	7A	2	18,072.65	101.23	287.60	112.92	121.71	402.55	1,450.84	3,662.16	24,211.66	30,792.00	15,060.54	6,158.40	
E1305	JEFE DE MISION CULTURAL, MAESTRO NORMALISTA URBANO TITULADO	7A	3	23,601.59	101.23	287.60	112.92	158.93	489.09	2,294.39	-	27,045.75	40,151.13	19,667.99	8,030.23	
E1305	JEFE DE MISION CULTURAL, MAESTRO NORMALISTA URBANO TITULADO	7B	2	24,217.34	101.23	287.60	112.92	146.34	402.55	1,450.84	3,662.16	30,380.98	41,033.15	20,181.12	8,206.63	
E1305	JEFE DE MISION CULTURAL, MAESTRO NORMALISTA URBANO TITULADO	7B	3	31,626.11	101.23	287.60	112.92	191.10	489.09	2,294.39	-	35,102.44	53,525.33	26,355.09	10,705.07	
E1305	JEFE DE MISION CULTURAL, MAESTRO NORMALISTA URBANO TITULADO	7C	2	31,966.89	101.23	287.60	112.92	174.21	402.55	1,450.84	3,662.16	38,158.40	53,949.07	26,639.08	10,789.81	
E1305	JEFE DE MISION CULTURAL, MAESTRO NORMALISTA URBANO TITULADO	7C	3	41,746.46	101.23	287.60	112.92	227.50	489.09	2,294.39	-	45,259.19	70,392.58	34,788.72	14,078.52	
E1305	JEFE DE MISION CULTURAL, MAESTRO NORMALISTA URBANO TITULADO	7D	2	40,917.60	101.23	287.60	112.92	203.24	402.55	1,450.84	3,662.16	47,138.14	68,866.92	34,098.00	13,773.38	
E1305	JEFE DE MISION CULTURAL, MAESTRO NORMALISTA URBANO TITULADO	7D	3	53,435.47	101.23	287.60	112.92	265.42	489.09	2,294.39	-	56,986.12	89,874.27	44,529.56	17,974.85	
E1305	JEFE DE MISION CULTURAL, MAESTRO NORMALISTA URBANO TITULADO	7E	2	52,374.53	101.23	287.60	112.92	237.12	402.55	1,450.84	3,662.16	58,628.95	87,961.80	43,645.44	17,592.36	
E1305	JEFE DE MISION CULTURAL, MAESTRO NORMALISTA URBANO TITULADO	7E	3	68,397.40	101.23	287.60	112.92	309.65	489.09	2,294.39	-	71,992.28	114,810.82	56,997.83	22,962.16	
E1331	MAESTRO "A" DE MISION CULTURAL	07	2	10,228.65	92.80	280.30	103.50	87.84	360.50	1,202.14	2,993.11	15,348.84	17,648.58	8,523.88	3,529.72	
E1331	MAESTRO "A" DE MISION CULTURAL	07	3	13,375.46	92.80	280.30	103.50	114.87	442.35	1,889.97	-	16,299.25	23,029.68	11,146.22	4,605.94	



CONGRESO DEL ESTADO INDEPENDIENTE, LIBRE Y SOBERANO DE COAHUILA DE ZARAGOZA

“2019, Año del respeto y protección de los derechos humanos en el Estado de Coahuila de Zaragoza”



ANEXO 14

GOBIERNO DEL ESTADO DE COAHUILA DE ZARAGOZA
PRESUPUESTO DE EGRESOS 2020
TABULADOR DE SUELDOS 2020 DEL PERSONAL DE EDUCACION BASICA DEL ESTADO DE COAHUILA
Puestos del Personal Docente de Educación Básica (Docentes, Supervisión y Directivos) (Modelo 1)

Pág.24

Categoría	Puestos	Clave Concepto		Sueldo y Prestaciones Generales								Total Mensual Bruto	Prestaciones Anuales		
		Nivel de sueldo	Zona Económica	07,7A...7E	38	39	44	46	E9,EA...EE	SC	CP		24	30	32
				Sueldo Mensual	Despensa	Material didáctico	Previsión social múltiple	Fortalecimiento a la economía familiar	Asignación docente genérica	Servicios ocurriculares	Compensación provisional		Aginaldo	Día del Maestro	Prima Vacacional
E1331	MAESTRO "A" DE MISION CULTURAL	7A	2	13,910.99	92.80	280.30	103.50	-	459.77	1,202.14	2,993.11	19,042.61	23,951.27	11,592.49	4,790.25
E1331	MAESTRO "A" DE MISION CULTURAL	7A	3	18,190.60	92.80	280.30	103.50	-	578.65	1,889.97	-	21,135.82	31,282.08	15,158.83	6,256.42
E1331	MAESTRO "A" DE MISION CULTURAL	7B	2	18,640.72	92.80	280.30	103.50	-	464.51	1,202.14	2,993.11	23,777.08	31,842.05	15,533.93	6,368.41
E1331	MAESTRO "A" DE MISION CULTURAL	7B	3	24,375.42	92.80	280.30	103.50	-	584.88	1,889.97	-	27,326.87	41,600.50	20,312.85	8,320.10
E1331	MAESTRO "A" DE MISION CULTURAL	7C	2	24,605.82	92.80	280.30	103.50	-	360.50	1,202.14	2,993.11	29,638.17	41,610.53	20,504.85	8,322.11
E1331	MAESTRO "A" DE MISION CULTURAL	7C	3	32,175.55	92.80	280.30	103.50	-	442.35	1,889.97	-	34,984.47	54,363.17	26,812.96	10,872.63
E1331	MAESTRO "A" DE MISION CULTURAL	7D	2	31,495.39	92.80	280.30	103.50	-	360.50	1,202.14	2,993.11	36,527.74	53,093.15	26,246.16	10,618.63
E1331	MAESTRO "A" DE MISION CULTURAL	7D	3	41,184.68	92.80	280.30	103.50	-	442.35	1,889.97	-	43,993.60	69,378.38	34,320.57	13,875.68
E1331	MAESTRO "A" DE MISION CULTURAL	7E	2	40,314.12	92.80	280.30	103.50	-	360.50	1,202.14	2,993.11	45,346.47	67,791.03	33,595.10	13,558.21
E1331	MAESTRO "A" DE MISION CULTURAL	7E	3	52,716.42	92.80	280.30	103.50	-	442.35	1,889.97	-	55,525.34	88,597.95	43,930.35	17,719.59
E1333	MAESTRO "B" DE MISION CULTURAL	07	2	10,694.47	92.80	280.30	103.50	90.61	368.80	1,256.90	3,135.82	16,023.20	18,438.78	8,912.06	3,687.76
E1333	MAESTRO "B" DE MISION CULTURAL	07	3	13,987.38	92.80	280.30	103.50	118.51	452.80	1,976.42	-	17,011.71	24,066.97	11,656.15	4,813.39
E1333	MAESTRO "B" DE MISION CULTURAL	7A	2	14,544.54	92.80	280.30	103.50	-	470.35	1,256.90	3,135.82	19,884.21	25,024.82	12,120.45	5,004.96
E1333	MAESTRO "B" DE MISION CULTURAL	7A	3	19,022.88	92.80	280.30	103.50	-	592.32	1,976.42	-	22,068.22	32,692.00	15,852.40	6,538.40
E1333	MAESTRO "B" DE MISION CULTURAL	7B	2	19,489.65	92.80	280.30	103.50	-	475.21	1,256.90	3,135.82	24,834.18	33,274.77	16,241.38	6,654.95
E1333	MAESTRO "B" DE MISION CULTURAL	7B	3	25,490.69	92.80	280.30	103.50	-	598.70	1,976.42	-	28,542.41	43,482.32	21,242.24	8,696.46
E1333	MAESTRO "B" DE MISION CULTURAL	7C	2	25,726.31	92.80	280.30	103.50	-	368.80	1,256.90	3,135.82	30,964.43	43,491.85	21,438.59	8,698.37
E1333	MAESTRO "B" DE MISION CULTURAL	7C	3	33,647.65	92.80	280.30	103.50	-	452.80	1,976.42	-	36,553.47	56,834.08	28,039.71	11,366.82
E1333	MAESTRO "B" DE MISION CULTURAL	7D	2	32,929.67	92.80	280.30	103.50	-	368.80	1,256.90	3,135.82	38,167.79	55,497.45	27,441.39	11,099.49
E1333	MAESTRO "B" DE MISION CULTURAL	7D	3	43,069.02	92.80	280.30	103.50	-	452.80	1,976.42	-	45,974.84	72,536.37	35,890.85	14,507.27
E1333	MAESTRO "B" DE MISION CULTURAL	7E	2	42,150.04	92.80	280.30	103.50	-	368.80	1,256.90	3,135.82	47,388.16	70,864.73	35,125.03	14,172.95
E1333	MAESTRO "B" DE MISION CULTURAL	7E	3	55,128.33	92.80	280.30	103.50	-	452.80	1,976.42	-	58,034.15	92,635.22	45,940.28	18,527.04
E1335	MAESTRO "C" DE MISION CULTURAL	07	2	11,403.22	92.80	280.30	103.50	93.38	377.10	1,340.19	3,029.16	16,719.65	19,633.87	9,502.68	3,926.77
E1335	MAESTRO "C" DE MISION CULTURAL	07	3	14,916.57	92.80	280.30	103.50	122.15	463.20	2,107.73	-	18,086.25	25,632.95	12,430.48	5,126.59
E1335	MAESTRO "C" DE MISION CULTURAL	7A	2	14,412.50	92.80	280.30	103.50	126.99	480.94	1,340.19	3,029.16	19,866.38	24,822.40	12,010.42	4,964.48
E1335	MAESTRO "C" DE MISION CULTURAL	7A	3	18,853.07	92.80	280.30	103.50	166.12	605.92	2,107.73	-	22,209.44	32,431.65	15,710.89	6,486.33
E1335	MAESTRO "C" DE MISION CULTURAL	7B	2	19,312.72	92.80	280.30	103.50	170.17	485.90	1,340.19	3,029.16	24,814.74	32,997.70	16,093.93	6,599.54
E1335	MAESTRO "C" DE MISION CULTURAL	7B	3	25,262.97	92.80	280.30	103.50	222.60	612.45	2,107.73	-	28,682.35	43,125.70	21,052.48	8,625.14
E1335	MAESTRO "C" DE MISION CULTURAL	7C	2	25,492.81	92.80	280.30	103.50	224.63	377.10	1,340.19	3,029.16	30,940.49	43,116.52	21,244.01	8,623.30
E1335	MAESTRO "C" DE MISION CULTURAL	7C	3	33,347.26	92.80	280.30	103.50	293.84	463.20	2,107.73	-	36,688.63	56,350.77	27,789.38	11,270.15



CONGRESO DEL ESTADO INDEPENDIENTE, LIBRE Y SOBERANO DE COAHUILA DE ZARAGOZA

“2019, Año del respeto y protección de los derechos humanos en el Estado de Coahuila de Zaragoza”



ANEXO 14

GOBIERNO DEL ESTADO DE COAHUILA DE ZARAGOZA
PRESUPUESTO DE EGRESOS 2020
TABULADOR DE SUELDOS 2020 DEL PERSONAL DE EDUCACION BASICA DEL ESTADO DE COAHUILA
Puestos del Personal Docente de Educación Básica (Docentes, Supervisión y Directivos) (Modelo 1)

Pág.25

Categoría	Puestos	Sueldo y Prestaciones Generales											Prestaciones Anuales			
		Clave Concepto		07,7A...7E	38	39	44	46	E9,EA...EE	SC	CP	Total Mensual Bruto	Aguinaldo	Día del Maestro	Prima Vacacional	
		Nivel de sueldo	Zona Económica	Sueldo Mensual	Despensa	Material didáctico	Previsión social múltiple	Fortalecimiento a la economía familiar	Asignación docente genérica	Servicios curriculares	Compensación provisional					
E1335	MAESTRO "C" DE MISION CULTURAL	7D	2	32,630.85	92.80	280.30	103.50	287.52	377.10	1,340.19	3,029.16	38,141.42	55,013.25	27,192.38	11,002.65	
E1335	MAESTRO "C" DE MISION CULTURAL	7D	3	42,684.47	92.80	280.30	103.50	376.11	463.20	2,107.73	-	46,108.11	71,912.78	35,570.39	14,382.56	
E1335	MAESTRO "C" DE MISION CULTURAL	7E	2	41,767.49	92.80	280.30	103.50	368.03	377.10	1,340.19	3,029.16	47,358.57	70,240.98	34,806.24	14,048.20	
E1335	MAESTRO "C" DE MISION CULTURAL	7E	3	54,636.08	92.80	280.30	103.50	481.42	463.20	2,107.73	-	58,165.03	91,832.13	45,530.07	18,366.43	
E1441	PROFESOR A DE ADIESTRAMIENTO TECNICO, PARA INDIGENAS, FORANE	07	2	8,176.10	92.80	280.30	103.50	72.04	313.25	960.93	1,322.84	11,321.76	14,148.92	6,813.42	2,829.78	
E1441	PROFESOR A DE ADIESTRAMIENTO TECNICO, PARA INDIGENAS, FORANE	07	3	10,667.51	92.80	280.30	103.50	94.00	371.55	1,507.32	-	13,116.98	18,398.43	8,889.59	3,679.69	
E1501	INSPECTOR DE EDUCACION BASICA PARA ADULTOS FORANEO	07	2	5,010.04	70.53	258.70	75.17	41.38	190.20	558.68	1,267.66	7,472.36	8,667.07	4,175.03	1,733.41	
E1501	INSPECTOR DE EDUCACION BASICA PARA ADULTOS FORANEO	07	3	6,542.21	70.53	258.70	75.17	54.03	223.15	877.49	-	8,101.28	11,275.60	5,451.84	2,255.12	
E1501	INSPECTOR DE EDUCACION BASICA PARA ADULTOS FORANEO	7A	2	6,473.36	70.53	258.70	75.17	53.47	190.20	558.68	1,267.66	8,947.77	11,105.93	5,394.47	2,221.19	
E1501	INSPECTOR DE EDUCACION BASICA PARA ADULTOS FORANEO	7A	3	8,451.41	70.53	258.70	75.17	69.81	223.15	877.49	-	10,026.26	14,457.60	7,042.84	2,891.52	
E1501	INSPECTOR DE EDUCACION BASICA PARA ADULTOS FORANEO	7B	2	8,335.43	70.53	258.70	75.17	67.39	190.20	558.68	1,267.66	10,823.76	14,209.38	6,946.19	2,841.88	
E1501	INSPECTOR DE EDUCACION BASICA PARA ADULTOS FORANEO	7B	3	10,881.36	70.53	258.70	75.17	87.97	223.15	877.49	-	12,474.37	18,507.52	9,067.80	3,701.50	
E1501	INSPECTOR DE EDUCACION BASICA PARA ADULTOS FORANEO	7C	2	11,584.33	70.53	258.70	75.17	83.07	190.20	558.68	1,267.66	14,088.34	19,624.22	9,653.61	3,924.84	
E1501	INSPECTOR DE EDUCACION BASICA PARA ADULTOS FORANEO	7C	3	15,120.75	70.53	258.70	75.17	108.44	223.15	877.49	-	16,734.23	25,573.17	12,600.63	5,114.63	
E1501	INSPECTOR DE EDUCACION BASICA PARA ADULTOS FORANEO	7D	2	15,320.15	70.53	258.70	75.17	99.32	190.20	558.68	1,267.66	17,840.41	25,850.58	12,766.79	5,170.12	
E1501	INSPECTOR DE EDUCACION BASICA PARA ADULTOS FORANEO	7D	3	19,995.38	70.53	258.70	75.17	129.64	223.15	877.49	-	21,630.06	33,697.55	16,662.82	6,739.51	
E1501	INSPECTOR DE EDUCACION BASICA PARA ADULTOS FORANEO	7E	2	20,118.11	70.53	258.70	75.17	118.38	190.20	558.68	1,267.66	22,657.43	33,847.18	16,765.09	6,769.44	
E1501	INSPECTOR DE EDUCACION BASICA PARA ADULTOS FORANEO	7E	3	26,256.01	70.53	258.70	75.17	154.50	223.15	877.49	-	27,915.55	44,131.93	21,880.01	8,826.39	
E1525	DIRECTOR DE EDUCACION BASICA PARA ADULTOS NOCTURNA, FORANEO.	07	2	5,038.30	67.15	255.06	71.40	40.81	187.58	558.77	1,268.29	7,487.36	8,709.80	4,198.58	1,741.96	
E1525	DIRECTOR DE EDUCACION BASICA PARA ADULTOS NOCTURNA, FORANEO.	07	3	6,583.35	67.15	255.06	71.40	53.32	220.19	879.04	-	8,129.51	11,339.23	5,486.13	2,267.85	
E1525	DIRECTOR DE EDUCACION BASICA PARA ADULTOS NOCTURNA, FORANEO.	7A	2	6,509.68	67.15	255.06	71.40	52.73	187.58	558.77	1,268.29	8,970.66	11,162.10	5,424.73	2,232.42	
E1525	DIRECTOR DE EDUCACION BASICA PARA ADULTOS NOCTURNA, FORANEO.	7A	3	8,504.56	67.15	255.06	71.40	68.89	220.19	879.04	-	10,066.29	14,541.25	7,087.13	2,908.25	
E1525	DIRECTOR DE EDUCACION BASICA PARA ADULTOS NOCTURNA, FORANEO.	7B	2	8,204.31	67.15	255.06	71.40	66.46	187.58	558.77	1,268.29	10,679.02	13,986.48	6,836.93	2,797.30	
E1525	DIRECTOR DE EDUCACION BASICA PARA ADULTOS NOCTURNA, FORANEO.	7B	3	10,717.30	67.15	255.06	71.40	86.81	220.19	879.04	-	12,296.95	18,229.15	8,931.08	3,645.83	
E1525	DIRECTOR DE EDUCACION BASICA PARA ADULTOS NOCTURNA, FORANEO.	7C	2	10,114.31	67.15	255.06	71.40	81.93	187.58	558.77	1,268.29	12,604.49	17,169.82	8,428.59	3,433.96	
E1525	DIRECTOR DE EDUCACION BASICA PARA ADULTOS NOCTURNA, FORANEO.	7C	3	13,211.16	67.15	255.06	71.40	107.01	220.19	879.04	-	14,811.01	22,385.58	11,009.30	4,477.12	
E1525	DIRECTOR DE EDUCACION BASICA PARA ADULTOS NOCTURNA, FORANEO.	7D	2	12,092.85	67.15	255.06	71.40	97.96	187.58	558.77	1,268.29	14,599.06	20,467.38	10,077.38	4,093.48	
E1525	DIRECTOR DE EDUCACION BASICA PARA ADULTOS NOCTURNA, FORANEO.	7D	3	15,794.69	67.15	255.06	71.40	127.94	220.19	879.04	-	17,415.47	26,691.47	13,162.24	5,338.29	
E1525	DIRECTOR DE EDUCACION BASICA PARA ADULTOS NOCTURNA, FORANEO.	7E	2	14,412.41	67.15	255.06	71.40	116.75	187.58	558.77	1,268.29	16,937.41	24,333.32	12,010.34	4,866.66	
E1525	DIRECTOR DE EDUCACION BASICA PARA ADULTOS NOCTURNA, FORANEO.	7E	3	18,823.53	67.15	255.06	71.40	152.47	220.19	879.04	-	20,468.84	31,739.53	15,686.28	6,347.91	
E1541	JEFE DE MISION CULTURAL MOTORIZADA, FORANEO.	07	2	9,503.76	101.23	284.00	112.92	71.61	316.30	978.65	2,873.12	14,241.59	16,366.77	7,919.80	3,273.35	



CONGRESO DEL ESTADO INDEPENDIENTE, LIBRE Y SOBERANO DE COAHUILA DE ZARAGOZA

“2019, Año del respeto y protección de los derechos humanos en el Estado de Coahuila de Zaragoza”



ANEXO 14

GOBIERNO DEL ESTADO DE COAHUILA DE ZARAGOZA PRESUPUESTO DE EGRESOS 2020

TABULADOR DE SUELDOS 2020 DEL PERSONAL DE EDUCACION BASICA DEL ESTADO DE COAHUILA Puestos del Personal Docente de Educación Básica (Docentes, Supervisión y Directivos) (Modelo 1)

Pág.26

Categoría	Puestos	Clave Concepto		Sueldo y Prestaciones Géricas								Prestaciones Anuales					
				Nivel de sueldo	Zona Económica	07,7A...7E	38	39	44	46	E9,EA...EE	SC	CP	Total Mensual Bruto	24	30	32
						Sueldo Mensual	Despensa	Material didáctico	Previsión social múltiple	Fortalecimiento a la economía familiar	Asignación docente genérica	Servicios cocurriculares	Compensación provisional				
E1541	JEFE DE MISION CULTURAL MOTORIZADA, FORANEO.	07	3	12,376.84	101.23	284.00	112.92	93.26	373.93	1,547.14	-	14,889.32	21,251.28	10,314.03	4,250.26		
E1541	JEFE DE MISION CULTURAL MOTORIZADA, FORANEO.	7A	2	12,354.89	101.23	284.00	112.92	86.96	316.30	978.65	2,873.12	17,108.07	21,118.65	10,295.74	4,223.73		
E1541	JEFE DE MISION CULTURAL MOTORIZADA, FORANEO.	7A	3	16,089.91	101.23	284.00	112.92	113.24	373.93	1,547.14	-	18,622.37	27,439.73	13,408.26	5,487.95		
E1541	JEFE DE MISION CULTURAL MOTORIZADA, FORANEO.	7B	2	16,555.56	101.23	284.00	112.92	104.55	316.30	978.65	2,873.12	21,326.33	28,119.77	13,796.30	5,623.95		
E1541	JEFE DE MISION CULTURAL MOTORIZADA, FORANEO.	7B	3	21,560.46	101.23	284.00	112.92	136.16	373.93	1,547.14	-	24,115.84	36,557.32	17,967.05	7,311.46		
E1541	JEFE DE MISION CULTURAL MOTORIZADA, FORANEO.	7C	2	21,853.33	101.23	284.00	112.92	124.47	316.30	978.65	2,873.12	26,644.02	36,949.38	18,211.11	7,389.88		
E1541	JEFE DE MISION CULTURAL MOTORIZADA, FORANEO.	7C	3	28,459.80	101.23	284.00	112.92	162.10	373.93	1,547.14	-	31,041.12	48,056.22	23,716.50	9,611.24		
E1541	JEFE DE MISION CULTURAL MOTORIZADA, FORANEO.	7D	2	27,972.23	101.23	284.00	112.92	145.21	316.30	978.65	2,873.12	32,783.66	47,147.55	23,310.19	9,429.51		
E1541	JEFE DE MISION CULTURAL MOTORIZADA, FORANEO.	7D	3	36,428.57	101.23	284.00	112.92	189.12	373.93	1,547.14	-	39,036.91	61,337.50	30,357.14	12,267.50		
E1541	JEFE DE MISION CULTURAL MOTORIZADA, FORANEO.	7E	2	35,804.47	101.23	284.00	112.92	169.42	316.30	978.65	2,873.12	40,640.11	60,201.28	29,837.06	12,040.26		
E1541	JEFE DE MISION CULTURAL MOTORIZADA, FORANEO.	7E	3	46,628.56	101.23	284.00	112.92	220.64	373.93	1,547.14	-	49,268.42	78,337.48	38,857.13	15,667.50		
E1587	PROFESOR DE EDUCACION BASICA PARA ADULTOS NOCTURNA, FORANEO.	07	2	4,112.93	67.15	255.06	71.40	36.24	157.90	483.38	1,260.14	6,444.20	7,118.05	3,427.44	1,423.61		
E1587	PROFESOR DE EDUCACION BASICA PARA ADULTOS NOCTURNA, FORANEO.	07	3	5,373.04	67.15	255.06	71.40	47.34	189.65	759.22	-	6,762.86	9,271.15	4,477.53	1,854.23		
E1587	PROFESOR DE EDUCACION BASICA PARA ADULTOS NOCTURNA, FORANEO.	7A	2	5,593.98	67.15	255.06	71.40	49.29	195.05	483.38	1,260.14	7,975.45	9,648.38	4,661.65	1,929.68		
E1587	PROFESOR DE EDUCACION BASICA PARA ADULTOS NOCTURNA, FORANEO.	7A	3	7,307.73	67.15	255.06	71.40	64.39	240.51	759.22	-	8,765.46	12,580.40	6,089.78	2,516.08		
E1587	PROFESOR DE EDUCACION BASICA PARA ADULTOS NOCTURNA, FORANEO.	7B	2	7,495.83	67.15	255.06	71.40	66.05	196.96	483.38	1,260.14	9,895.97	12,821.32	6,246.53	2,564.26		
E1587	PROFESOR DE EDUCACION BASICA PARA ADULTOS NOCTURNA, FORANEO.	7B	3	9,792.24	67.15	255.06	71.40	86.28	243.04	759.22	-	11,274.39	16,725.47	8,160.20	3,345.09		
E1587	PROFESOR DE EDUCACION BASICA PARA ADULTOS NOCTURNA, FORANEO.	7C	2	9,894.53	67.15	255.06	71.40	87.18	157.90	483.38	1,260.14	12,276.74	16,754.05	8,245.44	3,350.81		
E1587	PROFESOR DE EDUCACION BASICA PARA ADULTOS NOCTURNA, FORANEO.	7C	3	12,925.71	67.15	255.06	71.40	113.89	189.65	759.22	-	14,382.08	21,858.93	10,771.43	4,371.79		
E1587	PROFESOR DE EDUCACION BASICA PARA ADULTOS NOCTURNA, FORANEO.	7D	2	12,665.02	67.15	255.06	71.40	111.60	157.90	483.38	1,260.14	15,071.65	21,371.53	10,554.18	4,274.31		
E1587	PROFESOR DE EDUCACION BASICA PARA ADULTOS NOCTURNA, FORANEO.	7D	3	16,544.96	67.15	255.06	71.40	145.78	189.65	759.22	-	18,033.22	27,891.02	13,787.47	5,578.20		
E1587	PROFESOR DE EDUCACION BASICA PARA ADULTOS NOCTURNA, FORANEO.	7E	2	16,211.25	67.15	255.06	71.40	142.84	157.90	483.38	1,260.14	18,649.12	27,281.92	13,509.38	5,456.38		
E1587	PROFESOR DE EDUCACION BASICA PARA ADULTOS NOCTURNA, FORANEO.	7E	3	21,177.63	67.15	255.06	71.40	186.60	189.65	759.22	-	22,706.71	35,612.13	17,648.03	7,122.43		
E1598	PROFESOR DE EDUCACION BASICA PARA ADULTOS NOCTURNA CON FORTA	07	2	5,330.21	72.30	256.10	77.85	46.97	194.95	626.44	1,642.04	8,246.86	9,208.60	4,441.84	1,841.72		
E1598	PROFESOR DE EDUCACION BASICA PARA ADULTOS NOCTURNA CON FORTA	07	3	6,972.25	72.30	256.10	77.85	61.44	240.35	985.18	-	8,665.47	12,021.00	5,810.21	2,404.20		
E1615	JEFE H DE TALLER, FORANEO	07	2	10,450.36	92.80	280.30	103.50	92.08	373.40	1,228.21	3,220.25	15,840.90	18,039.60	8,708.63	3,679.92		
E1615	JEFE H DE TALLER, FORANEO	07	3	13,670.60	92.80	280.30	103.50	120.46	459.60	1,931.67	-	16,658.93	23,550.33	11,392.17	4,710.07		
E1711	MAESTRO F DE TALLER, FORANEO	07	2	8,174.92	92.80	280.30	103.50	72.03	313.20	960.79	2,179.93	12,177.47	14,146.87	6,812.43	2,829.37		
E1711	MAESTRO F DE TALLER, FORANEO	07	3	10,665.86	92.80	280.30	103.50	93.98	371.40	1,507.09	-	13,114.93	18,395.43	8,888.22	3,679.09		
E1813	AYUDANTE B DE TALLER DE PRIMARIA, FORANEO	07	2	4,661.82	80.85	266.20	88.55	41.08	193.75	547.88	1,413.49	7,293.62	8,092.62	3,884.85	1,618.52		
E1813	AYUDANTE B DE TALLER DE PRIMARIA, FORANEO	07	3	6,075.30	80.85	266.20	88.55	53.53	233.30	858.44	-	7,656.17	10,514.33	5,062.75	2,102.87		



CONGRESO DEL ESTADO INDEPENDIENTE, LIBRE Y SOBERANO DE COAHUILA DE ZARAGOZA

“2019, Año del respeto y protección de los derechos humanos en el Estado de Coahuila de Zaragoza”



ANEXO 14

GOBIERNO DEL ESTADO DE COAHUILA DE ZARAGOZA PRESUPUESTO DE EGRESOS 2020

TABULADOR DE SUELDOS 2020 DEL PERSONAL DE EDUCACION BASICA DEL ESTADO DE COAHUILA Puestos del Personal Docente de Educación Básica (Docentes, Supervisión y Directivos) (Modelo 1)

Pág.27

Categoría	Puestos	Clave Concepto	Nivel de sueldo	Zona Económica	Sueldo y Prestaciones Generales								Total Mensual Bruto	Prestaciones Anuales		
					07,7A...7E	38	39	44	46	E9,EA...EE	SC	CP		24	30	32
					Sueldo Mensual	Despensa	Material didáctico	Previsión social múltiple	Fortalecimiento a la economía familiar	Asignación docente genérica	Servicios cecurriculares	Compensación provisional		Aguiñaldo	Día del Maestro	Prima Vacacional
E1815	AYUDANTE C DE TALLER DE PRIMARIA, FORANEO	07	2		4,705.14	80.85	266.20	88.55	41.46	194.90	552.98	1,426.86	7,356.94	8,166.73	3,920.95	1,633.35
E1815	AYUDANTE C DE TALLER DE PRIMARIA, FORANEO	07	3		6,131.99	80.85	266.20	88.55	54.03	234.50	866.46	-	7,722.58	10,610.82	5,109.99	2,122.16
E1817	AYUDANTE "D" DE TALLER DE INTERNADO DE PRIMARIA FORANEO.	07	2		5,272.83	84.25	270.20	92.80	46.46	216.05	619.69	1,598.42	8,200.70	9,148.13	4,394.03	1,829.63
E1817	AYUDANTE "D" DE TALLER DE INTERNADO DE PRIMARIA FORANEO.	07	3		6,871.25	84.25	270.20	92.80	60.54	258.55	970.90	-	8,608.49	11,883.00	5,726.04	2,376.60
E2225	AYUDANTE C DE TALLER, FORANEO	07	2		6,105.19	80.85	266.20	88.55	53.79	239.15	717.53	1,859.72	9,410.98	10,573.90	5,087.66	2,114.78
E2225	AYUDANTE C DE TALLER, FORANEO	07	3		7,964.89	80.85	266.20	88.55	70.18	282.00	1,125.44	-	9,878.11	13,744.82	6,637.41	2,748.96
E2227	AYUDANTE D DE TALLER, FORANEO	07	2		6,450.58	80.85	266.20	88.55	56.84	248.00	758.12	1,966.97	9,916.11	11,164.30	5,375.48	2,232.86
E2227	AYUDANTE D DE TALLER, FORANEO	07	3		8,417.54	80.85	266.20	88.55	74.17	291.55	1,189.39	-	10,408.25	14,515.15	7,014.62	2,903.03
E2231	AYUDANTE F DE TALLER, FORANEO	07	2		8,265.40	91.10	270.26	101.40	72.83	303.10	971.41	2,526.97	12,602.47	14,280.83	6,887.83	2,856.17
E2231	AYUDANTE F DE TALLER, FORANEO	07	3		10,792.39	91.10	270.26	101.40	95.10	360.55	1,524.97	-	13,235.77	18,588.23	8,993.66	3,717.65
E2233	AYUDANTE G DE TALLER, FORANEO	07	2		11,363.13	92.80	280.30	103.50	100.13	396.85	1,335.48	3,027.92	16,700.11	19,599.97	9,469.28	3,919.99
E2233	AYUDANTE G DE TALLER, FORANEO	07	3		14,866.48	92.80	280.30	103.50	130.99	484.15	2,100.64	-	18,058.86	25,584.38	12,388.73	5,116.88
E2331	PREFECTO A FORANEO	07	2		8,547.36	92.80	280.30	103.50	75.31	323.10	1,004.55	2,609.17	13,036.09	14,784.10	7,122.80	2,956.82
E2331	PREFECTO A FORANEO	07	3		11,156.52	92.80	280.30	103.50	98.30	384.60	1,576.42	-	13,692.44	19,235.20	9,297.10	3,847.04
E2333	PREFECTO B FORANEO	07	2		8,565.80	92.80	280.30	103.50	75.48	323.55	1,006.71	2,615.16	13,063.30	14,815.58	7,138.17	2,963.12
E2333	PREFECTO B FORANEO	07	3		11,180.92	92.80	280.30	103.50	98.52	385.10	1,579.87	-	13,721.01	19,276.70	9,317.43	3,855.34
E2335	PREFECTO C FORANEO	07	2		8,685.61	92.80	280.30	103.50	76.53	326.60	1,020.80	2,652.19	13,238.33	15,020.35	7,238.01	3,004.07
E2335	PREFECTO C FORANEO	07	3		11,337.81	92.80	280.30	103.50	99.90	388.35	1,602.04	-	13,904.70	19,543.60	9,448.18	3,908.72
E2401	HORAS DE AYUDANTE A, FORANEO.	07	2		358.13	3.75	11.35	4.15	3.16	13.50	42.09	109.43	545.56	619.38	298.44	123.88
E2401	HORAS DE AYUDANTE A, FORANEO.	07	3		467.56	3.75	11.35	4.15	4.12	15.95	66.07	-	572.95	805.85	389.63	161.17
E2405	AYUDANTE C, FORANEO	07	2		5,113.19	84.25	270.20	92.80	45.05	211.70	600.94	1,549.19	7,967.32	8,874.82	4,260.99	1,774.96
E2405	AYUDANTE C, FORANEO	07	3		6,662.36	84.25	270.20	92.80	58.70	254.15	941.40	-	8,363.86	11,527.52	5,551.97	2,305.50
E2601	ASESOR TECNICO PEDAGOGICO DE EDUCACION PRIMARIA FORANEO	07	2		13,630.73	101.36	296.93	114.20	120.13	401.18	1,224.74	4,155.03	20,044.30	23,386.52	11,358.94	4,677.30
E2601	ASESOR TECNICO PEDAGOGICO DE EDUCACION PRIMARIA FORANEO	07	3		17,785.76	101.36	296.93	114.20	156.73	467.13	1,921.37	-	20,843.48	30,421.48	14,821.47	6,084.30
E2601	ASESOR TECNICO PEDAGOGICO DE EDUCACION PRIMARIA FORANEO	7A	2		18,537.79	101.36	296.93	114.20	163.38	401.18	1,224.74	-	20,839.58	31,564.95	15,448.16	6,312.99
E2601	ASESOR TECNICO PEDAGOGICO DE EDUCACION PRIMARIA FORANEO	7A	3		24,188.65	101.36	296.93	114.20	213.15	467.13	1,921.37	-	27,302.79	41,092.97	20,157.21	8,218.59
E2601	ASESOR TECNICO PEDAGOGICO DE EDUCACION PRIMARIA FORANEO	7B	2		24,840.63	101.36	296.93	114.20	218.93	401.18	1,224.74	-	27,197.97	42,069.68	20,700.53	8,413.94
E2601	ASESOR TECNICO PEDAGOGICO DE EDUCACION PRIMARIA FORANEO	7B	3		32,412.78	101.36	296.93	114.20	285.63	467.13	1,921.37	-	35,599.40	54,799.85	27,010.65	10,959.97
E2601	ASESOR TECNICO PEDAGOGICO DE EDUCACION PRIMARIA FORANEO	8C	2		28,815.35	101.36	296.93	114.20	253.96	401.18	1,224.74	-	31,207.72	48,694.22	24,012.79	9,738.84
E2601	ASESOR TECNICO PEDAGOGICO DE EDUCACION PRIMARIA FORANEO	8C	3		37,599.11	101.36	296.93	114.20	331.33	467.13	1,921.37	-	40,831.43	63,443.73	31,332.59	12,688.75
E2601	ASESOR TECNICO PEDAGOGICO DE EDUCACION PRIMARIA FORANEO	7C	2		32,790.07	101.36	296.93	114.20	288.99	401.18	1,224.74	-	35,217.47	55,318.75	27,325.06	11,063.75



CONGRESO DEL ESTADO INDEPENDIENTE, LIBRE Y SOBERANO DE COAHUILA DE ZARAGOZA

“2019, Año del respeto y protección de los derechos humanos en el Estado de Coahuila de Zaragoza”



ANEXO 14

GOBIERNO DEL ESTADO DE COAHUILA DE ZARAGOZA PRESUPUESTO DE EGRESOS 2020

TABULADOR DE SUELDOS 2020 DEL PERSONAL DE EDUCACION BASICA DEL ESTADO DE COAHUILA
Puestos del Personal Docente de Educación Básica (Docentes, Supervisión y Directivos) (Modelo 1)

Pág.28

Categoría	Puestos	Clave Concepto		Sueldo y Prestaciones Generales								Total Mensual Bruto	Prestaciones Anuales		
		Nivel de sueldo	Zona Económica	07,7A...7E	38	39	44	46	E9,EA...EE	5C	CP		24	30	32
E2601	ASESOR TECNICO PEDAGOGICO DE EDUCACION PRIMARIA FORANEO	7C	3	42,785.44	101.36	296.93	114.20	377.03	467.13	1,921.37	-	46,063.46	72,087.62	35,654.53	14,417.52
E2601	ASESOR TECNICO PEDAGOGICO DE EDUCACION PRIMARIA FORANEO	7D	2	41,970.37	101.36	296.93	114.20	369.89	401.18	1,224.74	-	44,478.67	70,619.25	34,975.31	14,123.85
E2601	ASESOR TECNICO PEDAGOGICO DE EDUCACION PRIMARIA FORANEO	7D	3	54,764.16	101.36	296.93	114.20	482.59	467.13	1,921.37	-	58,147.74	92,052.15	45,636.80	18,410.43
E2601	ASESOR TECNICO PEDAGOGICO DE EDUCACION PRIMARIA FORANEO	7E	2	53,722.78	101.36	296.93	114.20	473.47	401.18	1,224.74	-	56,334.66	90,206.60	44,768.98	18,041.32
E2601	ASESOR TECNICO PEDAGOGICO DE EDUCACION PRIMARIA FORANEO	7E	3	70,099.05	101.36	296.93	114.20	617.72	467.13	1,921.37	-	73,617.76	117,610.30	58,415.88	23,522.06
E2603	ASESOR TECNICO PEDAGOGICO DE EDUCACION PREESCOLAR FORANEO	07	2	13,630.73	101.36	296.93	114.20	120.13	401.18	1,224.74	4,155.03	20,044.30	23,386.52	11,358.94	4,677.30
E2603	ASESOR TECNICO PEDAGOGICO DE EDUCACION PREESCOLAR FORANEO	07	3	17,785.76	101.36	296.93	114.20	156.73	467.13	1,921.37	-	20,843.48	30,421.48	14,821.47	6,084.30
E2603	ASESOR TECNICO PEDAGOGICO DE EDUCACION PREESCOLAR FORANEO	7A	2	18,537.79	101.36	296.93	114.20	163.38	401.18	1,224.74	-	20,839.58	31,564.95	15,448.16	6,312.99
E2603	ASESOR TECNICO PEDAGOGICO DE EDUCACION PREESCOLAR FORANEO	7A	3	24,188.65	101.36	296.93	114.20	213.15	467.13	1,921.37	-	27,302.79	41,092.97	20,157.21	8,218.59
E2603	ASESOR TECNICO PEDAGOGICO DE EDUCACION PREESCOLAR FORANEO	7B	2	24,840.63	101.36	296.93	114.20	218.93	401.18	1,224.74	-	27,197.97	42,069.68	20,700.53	8,413.94
E2603	ASESOR TECNICO PEDAGOGICO DE EDUCACION PREESCOLAR FORANEO	7B	3	32,412.78	101.36	296.93	114.20	285.63	467.13	1,921.37	-	35,599.40	54,799.85	27,010.65	10,959.97
E2603	ASESOR TECNICO PEDAGOGICO DE EDUCACION PREESCOLAR FORANEO	8C	2	28,815.35	101.36	296.93	114.20	253.96	401.18	1,224.74	-	31,207.72	48,694.22	24,012.79	9,738.84
E2603	ASESOR TECNICO PEDAGOGICO DE EDUCACION PREESCOLAR FORANEO	8C	3	37,599.11	101.36	296.93	114.20	331.33	467.13	1,921.37	-	40,831.43	63,443.73	31,332.59	12,688.75
E2603	ASESOR TECNICO PEDAGOGICO DE EDUCACION PREESCOLAR FORANEO	7C	2	32,790.07	101.36	296.93	114.20	288.99	401.18	1,224.74	-	35,217.47	55,318.75	27,325.06	11,063.75
E2603	ASESOR TECNICO PEDAGOGICO DE EDUCACION PREESCOLAR FORANEO	7C	3	42,785.44	101.36	296.93	114.20	377.03	467.13	1,921.37	-	46,063.46	72,087.62	35,654.53	14,417.52
E2603	ASESOR TECNICO PEDAGOGICO DE EDUCACION PREESCOLAR FORANEO	7D	2	41,970.37	101.36	296.93	114.20	369.89	401.18	1,224.74	-	44,478.67	70,619.25	34,975.31	14,123.85
E2603	ASESOR TECNICO PEDAGOGICO DE EDUCACION PREESCOLAR FORANEO	7D	3	54,764.16	101.36	296.93	114.20	482.59	467.13	1,921.37	-	58,147.74	92,052.15	45,636.80	18,410.43
E2603	ASESOR TECNICO PEDAGOGICO DE EDUCACION PREESCOLAR FORANEO	7E	2	53,722.78	101.36	296.93	114.20	473.47	401.18	1,224.74	-	56,334.66	90,206.60	44,768.98	18,041.32
E2603	ASESOR TECNICO PEDAGOGICO DE EDUCACION PREESCOLAR FORANEO	7E	3	70,099.05	101.36	296.93	114.20	617.72	467.13	1,921.37	-	73,617.76	117,610.30	58,415.88	23,522.06
E2605	ASESOR TECNICO PEDAGOGICO DE EDUCACION ESPECIAL FORANEO	07	2	14,175.95	101.36	296.93	114.20	124.93	401.18	1,224.74	4,321.26	20,760.55	24,295.22	11,813.29	4,859.04
E2605	ASESOR TECNICO PEDAGOGICO DE EDUCACION ESPECIAL FORANEO	07	3	18,497.22	101.36	296.93	114.20	215.16	467.13	1,921.37	-	21,613.37	31,607.25	15,414.35	6,321.45
E2605	ASESOR TECNICO PEDAGOGICO DE EDUCACION ESPECIAL FORANEO	7A	2	19,279.30	101.36	296.93	114.20	169.91	401.18	1,224.74	-	21,587.62	32,800.80	16,066.08	6,560.16
E2605	ASESOR TECNICO PEDAGOGICO DE EDUCACION ESPECIAL FORANEO	7A	3	25,156.22	101.36	296.93	114.20	292.62	467.13	1,921.37	-	28,349.83	42,705.58	20,963.52	8,541.12
E2605	ASESOR TECNICO PEDAGOGICO DE EDUCACION ESPECIAL FORANEO	7B	2	25,834.26	101.36	296.93	114.20	227.67	401.18	1,224.74	-	28,200.34	43,725.73	21,528.55	8,745.15
E2605	ASESOR TECNICO PEDAGOGICO DE EDUCACION ESPECIAL FORANEO	7B	3	33,709.33	101.36	296.93	114.20	392.11	467.13	1,921.37	-	37,002.43	56,960.77	28,091.11	11,392.15
E2605	ASESOR TECNICO PEDAGOGICO DE EDUCACION ESPECIAL FORANEO	8C	2	29,967.97	101.36	296.93	114.20	264.10	401.18	1,224.74	-	32,370.48	50,615.25	24,973.31	10,123.05
E2605	ASESOR TECNICO PEDAGOGICO DE EDUCACION ESPECIAL FORANEO	8C	3	39,103.11	101.36	296.93	114.20	454.85	467.13	1,921.37	-	42,458.95	65,950.40	32,585.93	13,190.08
E2605	ASESOR TECNICO PEDAGOGICO DE EDUCACION ESPECIAL FORANEO	7C	2	34,101.67	101.36	296.93	114.20	300.53	401.18	1,224.74	-	36,540.61	57,504.75	28,418.06	11,500.95
E2605	ASESOR TECNICO PEDAGOGICO DE EDUCACION ESPECIAL FORANEO	7C	3	44,496.91	101.36	296.93	114.20	517.59	467.13	1,921.37	-	47,915.49	74,940.07	37,080.76	14,988.01
E2605	ASESOR TECNICO PEDAGOGICO DE EDUCACION ESPECIAL FORANEO	7D	2	43,649.18	101.36	296.93	114.20	384.67	401.18	1,224.74	-	46,172.26	73,417.27	36,374.32	14,683.45
E2605	ASESOR TECNICO PEDAGOGICO DE EDUCACION ESPECIAL FORANEO	7D	3	56,954.78	101.36	296.93	114.20	662.50	467.13	1,921.37	-	60,518.27	95,703.18	47,462.32	19,140.64



CONGRESO DEL ESTADO INDEPENDIENTE, LIBRE Y SOBERANO DE COAHUILA DE ZARAGOZA

“2019, Año del respeto y protección de los derechos humanos en el Estado de Coahuila de Zaragoza”



ANEXO 14

GOBIERNO DEL ESTADO DE COAHUILA DE ZARAGOZA PRESUPUESTO DE EGRESOS 2020

TABULADOR DE SUELDOS 2020 DEL PERSONAL DE EDUCACION BASICA DEL ESTADO DE COAHUILA Puestos del Personal Docente de Educación Básica (Docentes, Supervisión y Directivos) (Modelo 1)

Pág.29

Categoría	Puestos	Clave	Concepto	Sueldo y Prestaciones Generales										Prestaciones Anuales		
				Nivel de sueldo	Zona Económica	07,7A...7E	38	39	44	46	E9,EA...EE	SC	CP	Total Mensual Bruto	24	30
				Sueldo Mensual	Despensa	Material didáctico	Previsión social múltiple	Forfaitamiento a la economía familiar	Asignación docente genérica	Servicios cocurriculares	Compensación provisional		Aguiñado	Día del Maestro	Prima Vacacional	
E2605	ASESOR TECNICO PEDAGOGICO DE EDUCACION ESPECIAL FORANEO	7E	2	55,871.68	101.36	296.93	114.20	492.39	401.18	1,224.74	-	58,502.48	93,788.10	46,559.73	18,757.62	
E2605	ASESOR TECNICO PEDAGOGICO DE EDUCACION ESPECIAL FORANEO	7E	3	72,903.08	101.36	296.93	114.20	848.01	467.13	1,921.37	-	76,652.08	122,283.68	60,752.57	24,456.74	
E2711	INSPECTOR DE ZONA DE TELESECUNDARIA FORANEO	07	2	26,911.13	134.00	328.20	153.20	194.81	780.25	2,878.03	8,200.32	39,579.94	46,152.30	22,425.94	9,230.46	
E2711	INSPECTOR DE ZONA DE TELESECUNDARIA FORANEO	07	3	35,111.58	134.00	328.20	153.20	254.17	953.10	4,529.63	-	41,463.88	60,107.80	29,259.65	12,021.56	
E2711	INSPECTOR DE ZONA DE TELESECUNDARIA FORANEO	7A	2	32,677.78	134.00	328.20	153.20	236.56	780.25	2,878.03	8,200.32	45,388.34	55,763.38	27,231.48	11,152.68	
E2711	INSPECTOR DE ZONA DE TELESECUNDARIA FORANEO	7A	3	42,635.50	134.00	328.20	153.20	308.64	953.10	4,529.63	-	49,042.27	72,647.67	35,529.58	14,529.53	
E2711	INSPECTOR DE ZONA DE TELESECUNDARIA FORANEO	7B	2	41,357.83	134.00	328.20	153.20	284.44	780.25	2,878.03	8,200.32	54,116.27	70,230.13	34,464.86	14,046.03	
E2711	INSPECTOR DE ZONA DE TELESECUNDARIA FORANEO	7B	3	53,960.55	134.00	328.20	153.20	371.10	953.10	4,529.63	-	60,429.78	91,522.75	44,967.13	18,304.55	
E2711	INSPECTOR DE ZONA DE TELESECUNDARIA FORANEO	7C	2	54,592.33	134.00	328.20	153.20	338.61	780.25	2,878.03	8,200.32	67,404.94	92,287.63	45,493.61	18,457.53	
E2711	INSPECTOR DE ZONA DE TELESECUNDARIA FORANEO	7C	3	71,227.91	134.00	328.20	153.20	441.79	953.10	4,529.63	-	77,767.83	120,301.68	59,356.59	24,060.34	
E2711	INSPECTOR DE ZONA DE TELESECUNDARIA FORANEO	7D	2	69,878.18	134.00	328.20	153.20	395.05	780.25	2,878.03	8,200.32	82,747.23	117,764.05	58,231.82	23,552.81	
E2711	INSPECTOR DE ZONA DE TELESECUNDARIA FORANEO	7D	3	91,171.70	134.00	328.20	153.20	515.42	953.10	4,529.63	-	97,785.25	153,541.33	75,976.42	30,708.27	
E2711	INSPECTOR DE ZONA DE TELESECUNDARIA FORANEO	7E	2	89,444.05	134.00	328.20	153.20	460.89	780.25	2,878.03	8,200.32	102,378.94	150,373.83	74,536.71	30,074.77	
E2711	INSPECTOR DE ZONA DE TELESECUNDARIA FORANEO	7E	3	116,699.77	134.00	328.20	153.20	601.32	953.10	4,529.63	-	123,399.22	196,088.12	97,249.81	39,217.62	
E2725	DIRECTOR, MAESTRO DE TELESECUNDARIA, FORANEO.	07	2	25,630.30	134.00	328.20	153.20	192.46	731.05	2,708.10	6,602.71	36,480.02	43,935.58	21,358.58	8,787.12	
E2725	DIRECTOR, MAESTRO DE TELESECUNDARIA, FORANEO.	07	3	33,440.50	134.00	328.20	153.20	251.10	893.80	4,271.04	-	39,471.84	57,223.83	27,867.08	11,444.77	
E2725	DIRECTOR, MAESTRO DE TELESECUNDARIA, FORANEO.	7A	2	31,122.51	134.00	328.20	153.20	233.69	731.05	2,708.10	6,602.71	42,013.46	53,089.27	25,935.43	10,617.85	
E2725	DIRECTOR, MAESTRO DE TELESECUNDARIA, FORANEO.	7A	3	40,606.32	134.00	328.20	153.20	304.90	893.80	4,271.04	-	46,691.46	69,166.87	33,838.60	13,833.37	
E2725	DIRECTOR, MAESTRO DE TELESECUNDARIA, FORANEO.	7B	2	39,389.43	134.00	328.20	153.20	280.99	731.05	2,708.10	6,602.71	50,327.68	66,867.47	32,824.53	13,373.49	
E2725	DIRECTOR, MAESTRO DE TELESECUNDARIA, FORANEO.	7B	3	51,392.35	134.00	328.20	153.20	366.61	893.80	4,271.04	-	57,539.20	87,143.58	42,826.96	17,428.72	
E2725	DIRECTOR, MAESTRO DE TELESECUNDARIA, FORANEO.	7C	2	51,994.04	134.00	328.20	153.20	334.51	731.05	2,708.10	6,602.71	62,985.81	87,875.15	43,328.37	17,575.03	
E2725	DIRECTOR, MAESTRO DE TELESECUNDARIA, FORANEO.	7C	3	67,837.91	134.00	328.20	153.20	436.44	893.80	4,271.04	-	74,054.59	114,552.85	56,531.59	22,910.57	
E2725	DIRECTOR, MAESTRO DE TELESECUNDARIA, FORANEO.	7D	2	66,552.38	134.00	328.20	153.20	390.26	731.05	2,708.10	6,602.71	77,599.90	112,139.05	55,460.32	22,427.81	
E2725	DIRECTOR, MAESTRO DE TELESECUNDARIA, FORANEO.	7D	3	86,832.54	134.00	328.20	153.20	509.18	893.80	4,271.04	-	93,121.96	146,210.57	72,360.45	29,242.11	
E2725	DIRECTOR, MAESTRO DE TELESECUNDARIA, FORANEO.	7E	2	85,187.07	134.00	328.20	153.20	455.31	731.05	2,708.10	6,602.71	96,299.64	143,196.87	70,989.23	28,639.37	
E2725	DIRECTOR, MAESTRO DE TELESECUNDARIA, FORANEO.	7E	3	111,145.61	134.00	328.20	153.20	594.04	893.80	4,271.04	-	117,519.89	186,732.35	92,621.34	37,346.47	
E2781	HORAS DE MAESTRO DE TELESECUNDARIA, FORANEO	07	2	436.95	3.75	11.25	4.15	3.85	15.40	51.36	120.60	647.31	753.92	364.13	150.78	
E2781	HORAS DE MAESTRO DE TELESECUNDARIA, FORANEO	07	3	570.09	3.75	11.25	4.15	5.02	18.40	80.55	-	693.21	980.82	475.08	196.16	
E2781	HORAS DE MAESTRO DE TELESECUNDARIA, FORANEO	7A	2	581.12	3.75	11.25	4.15	5.12	15.51	51.36	120.60	792.86	994.38	484.27	198.88	
E2781	HORAS DE MAESTRO DE TELESECUNDARIA, FORANEO	7A	3	752.08	3.75	11.25	4.15	6.63	18.57	80.55	-	876.98	1,284.42	626.73	256.88	
E2781	HORAS DE MAESTRO DE TELESECUNDARIA, FORANEO	7B	2	757.35	3.75	11.25	4.15	6.67	15.70	51.36	120.60	970.83	1,288.42	631.13	257.68	



CONGRESO DEL ESTADO INDEPENDIENTE, LIBRE Y SOBERANO DE COAHUILA DE ZARAGOZA

“2019, Año del respeto y protección de los derechos humanos en el Estado de Coahuila de Zaragoza”



ANEXO 14

GOBIERNO DEL ESTADO DE COAHUILA DE ZARAGOZA
PRESUPUESTO DE EGRESOS 2020
TABULADOR DE SUELDOS 2020 DEL PERSONAL DE EDUCACION BASICA DEL ESTADO DE COAHUILA
Puestos del Personal Docente de Educación Básica (Docentes, Supervisión y Directivos) (Modelo 1)

Pág.30

Categoría	Puestos	Sueldo y Prestaciones Géricas										Prestaciones Anuales			
		Clave Concepto		07,7A...7E	38	39	44	46	E9,EA...EE	SC	CP	Total Mensual Bruto	Aguinaldo	Día del Maestro	Prima Vacacional
		Nivel de sueldo	Zona Económica	Sueldo Mensual	Despensa	Material didáctico	Previsión social múltiple	Fortalecimiento a la economía familiar	Asignación docente genérica	Servicios curriculares	Compensación provisional				
E2781	HORAS DE MAESTRO DE TELESECUNDARIA, FORANEO	7B	3	974.75	3.75	11.25	4.15	8.59	18.81	80.55	-	1,101.85	1,655.93	812.29	331.19
E2781	HORAS DE MAESTRO DE TELESECUNDARIA, FORANEO	7C	2	1,036.03	3.75	11.25	4.15	9.13	15.40	51.36	120.60	1,251.67	1,752.38	863.36	350.48
E2781	HORAS DE MAESTRO DE TELESECUNDARIA, FORANEO	7C	3	1,327.13	3.75	11.25	4.15	11.69	18.40	80.55	-	1,456.92	2,242.55	1,105.94	448.51
E2781	HORAS DE MAESTRO DE TELESECUNDARIA, FORANEO	7D	2	1,286.33	3.75	11.25	4.15	11.33	15.40	51.36	120.60	1,504.17	2,169.55	1,071.94	433.91
E2781	HORAS DE MAESTRO DE TELESECUNDARIA, FORANEO	7D	3	1,643.34	3.75	11.25	4.15	14.48	18.40	80.55	-	1,775.92	2,769.57	1,369.45	553.91
E2781	HORAS DE MAESTRO DE TELESECUNDARIA, FORANEO	7E	2	1,607.57	3.75	11.25	4.15	14.16	15.40	51.36	120.60	1,828.24	2,704.95	1,339.64	540.99
E2781	HORAS DE MAESTRO DE TELESECUNDARIA, FORANEO	7E	3	2,048.02	3.75	11.25	4.15	18.05	18.40	80.55	-	2,184.17	3,444.03	1,706.68	688.81
E2801	ASESOR TECNICO PEDAGOGICO DE ENSEÑANZA SECUNDARIA FORANEO	07	2	22,899.62	120.40	350.98	136.39	202.28	616.01	2,054.39	5,608.12	31,988.19	39,192.72	19,083.02	7,838.54
E2801	ASESOR TECNICO PEDAGOGICO DE ENSEÑANZA SECUNDARIA FORANEO	07	3	28,507.74	120.40	350.98	136.39	251.04	879.39	3,222.40	-	33,468.34	48,978.55	23,756.45	9,795.71
E2801	ASESOR TECNICO PEDAGOGICO DE ENSEÑANZA SECUNDARIA FORANEO	7A	2	27,807.00	120.40	350.98	136.39	245.63	616.01	2,054.39	-	31,330.80	47,371.68	23,172.50	9,474.34
E2801	ASESOR TECNICO PEDAGOGICO DE ENSEÑANZA SECUNDARIA FORANEO	7A	3	34,616.95	120.40	350.98	136.39	304.84	879.39	3,222.40	-	39,631.35	59,160.57	28,847.46	11,832.11
E2801	ASESOR TECNICO PEDAGOGICO DE ENSEÑANZA SECUNDARIA FORANEO	7B	2	35,192.13	120.40	350.98	136.39	310.86	616.01	2,054.39	-	38,781.16	59,680.23	29,326.78	11,936.05
E2801	ASESOR TECNICO PEDAGOGICO DE ENSEÑANZA SECUNDARIA FORANEO	7B	3	43,810.71	120.40	350.98	136.39	385.80	879.39	3,222.40	-	48,906.07	74,483.50	36,508.93	14,896.70
E2801	ASESOR TECNICO PEDAGOGICO DE ENSEÑANZA SECUNDARIA FORANEO	7C	2	46,454.17	120.40	350.98	136.39	410.34	616.01	2,054.39	-	50,142.68	78,450.30	38,711.81	15,690.06
E2801	ASESOR TECNICO PEDAGOGICO DE ENSEÑANZA SECUNDARIA FORANEO	7C	3	57,830.82	120.40	350.98	136.39	509.26	879.39	3,222.40	-	63,049.64	97,850.35	48,192.35	19,570.07
E2801	ASESOR TECNICO PEDAGOGICO DE ENSEÑANZA SECUNDARIA FORANEO	7D	2	59,461.15	120.40	350.98	136.39	525.24	616.01	2,054.39	-	63,264.56	100,128.60	49,550.96	20,025.72
E2801	ASESOR TECNICO PEDAGOGICO DE ENSEÑANZA SECUNDARIA FORANEO	7D	3	74,023.21	120.40	350.98	136.39	651.85	879.39	3,222.40	-	79,384.62	124,837.67	61,686.01	24,967.53
E2801	ASESOR TECNICO PEDAGOGICO DE ENSEÑANZA SECUNDARIA FORANEO	7E	2	76,111.46	120.40	350.98	136.39	672.32	616.01	2,054.39	-	80,061.95	127,879.12	63,426.22	25,575.82
E2801	ASESOR TECNICO PEDAGOGICO DE ENSEÑANZA SECUNDARIA FORANEO	7E	3	94,751.20	120.40	350.98	136.39	834.38	879.39	3,222.40	-	100,295.14	159,384.32	78,959.33	31,876.86
E2803	ASESOR TECNICO PEDAGOGICO DE ENSEÑANZA SECUNDARIA FORANEO	07	2	22,899.62	120.40	350.98	136.39	202.28	616.01	2,054.39	-	26,380.07	39,192.72	19,083.02	7,838.54
E2803	ASESOR TECNICO PEDAGOGICO DE ENSEÑANZA SECUNDARIA FORANEO	07	3	28,507.74	120.40	350.98	136.39	251.04	879.39	3,222.40	-	33,468.34	48,978.55	23,756.45	9,795.71
E2803	ASESOR TECNICO PEDAGOGICO DE ENSEÑANZA SECUNDARIA FORANEO	7A	2	27,807.00	120.40	350.98	136.39	245.63	616.01	2,054.39	-	31,330.80	47,371.68	23,172.50	9,474.34
E2803	ASESOR TECNICO PEDAGOGICO DE ENSEÑANZA SECUNDARIA FORANEO	7A	3	34,616.95	120.40	350.98	136.39	304.84	879.39	3,222.40	-	39,631.35	59,160.57	28,847.46	11,832.11
E2803	ASESOR TECNICO PEDAGOGICO DE ENSEÑANZA SECUNDARIA FORANEO	7B	2	35,192.13	120.40	350.98	136.39	310.86	616.01	2,054.39	-	38,781.16	59,680.23	29,326.78	11,936.05
E2803	ASESOR TECNICO PEDAGOGICO DE ENSEÑANZA SECUNDARIA FORANEO	7B	3	43,810.71	120.40	350.98	136.39	385.80	879.39	3,222.40	-	48,906.07	74,483.50	36,508.93	14,896.70
E2803	ASESOR TECNICO PEDAGOGICO DE ENSEÑANZA SECUNDARIA FORANEO	7C	2	46,454.17	120.40	350.98	136.39	410.34	616.01	2,054.39	-	50,142.68	78,450.30	38,711.81	15,690.06
E2803	ASESOR TECNICO PEDAGOGICO DE ENSEÑANZA SECUNDARIA FORANEO	7C	3	57,830.82	120.40	350.98	136.39	509.26	879.39	3,222.40	-	63,049.64	97,850.35	48,192.35	19,570.07
E2803	ASESOR TECNICO PEDAGOGICO DE ENSEÑANZA SECUNDARIA FORANEO	7D	2	59,461.15	120.40	350.98	136.39	525.24	616.01	2,054.39	-	63,264.56	100,128.60	49,550.96	20,025.72
E2803	ASESOR TECNICO PEDAGOGICO DE ENSEÑANZA SECUNDARIA FORANEO	7D	3	74,023.21	120.40	350.98	136.39	651.85	879.39	3,222.40	-	79,384.62	124,837.67	61,686.01	24,967.53
E2803	ASESOR TECNICO PEDAGOGICO DE ENSEÑANZA SECUNDARIA FORANEO	7E	2	76,111.46	120.40	350.98	136.39	672.32	616.01	2,054.39	-	80,061.95	127,879.12	63,426.22	25,575.82
E2803	ASESOR TECNICO PEDAGOGICO DE ENSEÑANZA SECUNDARIA FORANEO	7E	3	94,751.20	120.40	350.98	136.39	834.38	879.39	3,222.40	-	100,295.14	159,384.32	78,959.33	31,876.86



CONGRESO DEL ESTADO INDEPENDIENTE, LIBRE Y SOBERANO DE COAHUILA DE ZARAGOZA

“2019, Año del respeto y protección de los derechos humanos en el Estado de Coahuila de Zaragoza”



ANEXO 14

GOBIERNO DEL ESTADO DE COAHUILA DE ZARAGOZA PRESUPUESTO DE EGRESOS 2020

TABULADOR DE SUELDOS 2020 DEL PERSONAL DE EDUCACION BASICA DEL ESTADO DE COAHUILA
Puestos del Personal Docente de Educación Básica (Docentes, Supervisión y Directivos) (Modelo 1)

Pág.31

Categoría	Puestos	Clave Concepto		Sueldo y Prestaciones Géricas								Prestaciones Anuales			
		Nivel de sueldo	Zona Económica	07.7A...7E	38	39	44	46	E9,EA...EE	SC	CP	Total Mensual Bruto	24	30	32
				Sueldo Mensual	Despensa	Material didáctico	Previsión social múltiple	Fortalecimiento a la economía familiar	Asignación docente genérica	Servicios curriculares	Compensación provisional				
E2805	ASESOR TECNICO PEDAGOGICO DE EDUCACION FISICA FORANEO	07	2	22,899.62	120.40	350.98	136.39	202.28	616.01	2,054.39	-	26,380.07	39,192.72	19,083.02	7,838.54
E2805	ASESOR TECNICO PEDAGOGICO DE EDUCACION FISICA FORANEO	07	3	28,507.74	120.40	350.98	136.39	251.04	879.39	3,222.40	-	33,468.34	48,978.55	23,756.45	9,795.71
E2805	ASESOR TECNICO PEDAGOGICO DE EDUCACION FISICA FORANEO	7A	2	27,807.00	120.40	350.98	136.39	245.63	616.01	2,054.39	-	31,330.80	47,371.68	23,172.50	9,474.34
E2805	ASESOR TECNICO PEDAGOGICO DE EDUCACION FISICA FORANEO	7A	3	34,616.95	120.40	350.98	136.39	304.84	879.39	3,222.40	-	39,631.35	59,160.57	28,847.46	11,832.11
E2805	ASESOR TECNICO PEDAGOGICO DE EDUCACION FISICA FORANEO	7B	2	35,192.13	120.40	350.98	136.39	310.86	616.01	2,054.39	-	38,781.16	59,680.23	29,326.78	11,936.05
E2805	ASESOR TECNICO PEDAGOGICO DE EDUCACION FISICA FORANEO	7B	3	43,810.71	120.40	350.98	136.39	385.80	879.39	3,222.40	-	48,906.07	74,483.50	36,508.93	14,896.70
E2805	ASESOR TECNICO PEDAGOGICO DE EDUCACION FISICA FORANEO	7C	2	46,454.17	120.40	350.98	136.39	410.34	616.01	2,054.39	-	50,142.68	78,450.30	38,711.81	15,690.06
E2805	ASESOR TECNICO PEDAGOGICO DE EDUCACION FISICA FORANEO	7C	3	57,830.82	120.40	350.98	136.39	509.26	879.39	3,222.40	-	63,049.64	97,850.35	48,192.35	19,570.07
E2805	ASESOR TECNICO PEDAGOGICO DE EDUCACION FISICA FORANEO	7D	2	59,461.15	120.40	350.98	136.39	525.24	616.01	2,054.39	-	63,264.56	100,128.60	49,550.96	20,025.72
E2805	ASESOR TECNICO PEDAGOGICO DE EDUCACION FISICA FORANEO	7D	3	74,023.21	120.40	350.98	136.39	651.85	879.39	3,222.40	-	79,384.62	124,837.67	61,686.01	24,967.53
E2805	ASESOR TECNICO PEDAGOGICO DE EDUCACION FISICA FORANEO	7E	2	76,111.46	120.40	350.98	136.39	672.32	616.01	2,054.39	-	80,061.95	127,879.12	63,426.22	25,575.82
E2805	ASESOR TECNICO PEDAGOGICO DE EDUCACION FISICA FORANEO	7E	3	94,751.20	120.40	350.98	136.39	834.38	879.39	3,222.40	-	100,295.14	159,384.32	78,959.33	31,876.86
E2807	ASESOR TECNICO PEDAGOGICO DE TELESECUNDARIA FORANEO	07	2	22,899.62	120.40	350.98	136.39	202.28	616.01	2,054.39	-	26,380.07	39,192.72	19,083.02	7,838.54
E2807	ASESOR TECNICO PEDAGOGICO DE TELESECUNDARIA FORANEO	07	3	28,507.74	120.40	350.98	136.39	251.04	879.39	3,222.40	-	33,468.34	48,978.55	23,756.45	9,795.71
E2807	ASESOR TECNICO PEDAGOGICO DE TELESECUNDARIA FORANEO	7A	2	27,807.00	120.40	350.98	136.39	245.63	616.01	2,054.39	-	31,330.80	47,371.68	23,172.50	9,474.34
E2807	ASESOR TECNICO PEDAGOGICO DE TELESECUNDARIA FORANEO	7A	3	34,616.95	120.40	350.98	136.39	304.84	879.39	3,222.40	-	39,631.35	59,160.57	28,847.46	11,832.11
E2807	ASESOR TECNICO PEDAGOGICO DE TELESECUNDARIA FORANEO	7B	2	35,192.13	120.40	350.98	136.39	310.86	616.01	2,054.39	-	38,781.16	59,680.23	29,326.78	11,936.05
E2807	ASESOR TECNICO PEDAGOGICO DE TELESECUNDARIA FORANEO	7B	3	43,810.71	120.40	350.98	136.39	385.80	879.39	3,222.40	-	48,906.07	74,483.50	36,508.93	14,896.70
E2807	ASESOR TECNICO PEDAGOGICO DE TELESECUNDARIA FORANEO	7C	2	46,454.17	120.40	350.98	136.39	410.34	616.01	2,054.39	-	50,142.68	78,450.30	38,711.81	15,690.06
E2807	ASESOR TECNICO PEDAGOGICO DE TELESECUNDARIA FORANEO	7C	3	57,830.82	120.40	350.98	136.39	509.26	879.39	3,222.40	-	63,049.64	97,850.35	48,192.35	19,570.07
E2807	ASESOR TECNICO PEDAGOGICO DE TELESECUNDARIA FORANEO	7D	2	59,461.15	120.40	350.98	136.39	525.24	616.01	2,054.39	-	63,264.56	100,128.60	49,550.96	20,025.72
E2807	ASESOR TECNICO PEDAGOGICO DE TELESECUNDARIA FORANEO	7D	3	74,023.21	120.40	350.98	136.39	651.85	879.39	3,222.40	-	79,384.62	124,837.67	61,686.01	24,967.53
E2807	ASESOR TECNICO PEDAGOGICO DE TELESECUNDARIA FORANEO	7E	2	76,111.46	120.40	350.98	136.39	672.32	616.01	2,054.39	-	80,061.95	127,879.12	63,426.22	25,575.82
E2807	ASESOR TECNICO PEDAGOGICO DE TELESECUNDARIA FORANEO	7E	3	94,751.20	120.40	350.98	136.39	834.38	879.39	3,222.40	-	100,295.14	159,384.32	78,959.33	31,876.86
E3001	PROFESOR DE ENSEÑANZA DE INGLES	07	2	436.95	3.75	11.25	4.15	4.64	15.40	51.36	-	527.50	753.92	364.13	150.78
E3001	PROFESOR DE ENSEÑANZA DE INGLES	07	3	570.09	3.75	11.25	4.15	4.64	18.40	80.55	-	692.83	980.82	475.08	196.16



CONGRESO DEL ESTADO INDEPENDIENTE, LIBRE Y SOBERANO DE COAHUILA DE ZARAGOZA

"2019, Año del respeto y protección de los derechos humanos en el Estado de Coahuila de Zaragoza"



ANEXO 14

GOBIERNO DEL ESTADO DE COAHUILA DE ZARAGOZA PRESUPUESTO DE EGRESOS 2020

TABULADOR DE SUELDOS 2020 DEL PERSONAL DE EDUCACION BASICA DEL ESTADO DE COAHUILA Puestos del Personal Homologado (Docentes, No Docentes y de Apoyo) (Modelo 2)

Pág.1

Categoría	Puestos	Clave Concept	Nivel de sueldo Zona Económica	Sueldo y Prestaciones Généricas						Total Mensual Bruto	Prestaciones Anuales	
				07,7A...7E	34	38	39	ET	61		24	32
				Sueldo Mensual	Bono personal administrativo y de apoyo	Despensa	Material didáctico	Eficiencia en el trabajo	Compensación por actuación y productividad mod 2		Aguinaldo	Prima Vacacional
E7009	PROFESOR INVESTIGADOR DE ENSEÑANZA SUPERIOR, ASOCIADO "B", 1	07	2	8,444.86	-	570.00	198.81	40.49	498.10	9,752.26	11,578.88	6,947.33
E7009	PROFESOR INVESTIGADOR DE ENSEÑANZA SUPERIOR, ASOCIADO "B", 1	07	3	10,155.21	-	570.00	241.40	49.18	-	11,015.79	13,927.72	8,356.63
E7011	PROFESOR INVESTIGADOR DE ENSEÑANZA SUPERIOR, ASOCIADO "C", 1	07	2	9,500.43	-	570.00	218.25	46.60	498.10	10,833.38	13,020.37	7,812.22
E7011	PROFESOR INVESTIGADOR DE ENSEÑANZA SUPERIOR, ASOCIADO "C", 1	07	3	11,427.22	-	570.00	264.99	56.58	-	12,318.79	15,665.05	9,399.03
E7211	PROFESOR INVESTIGADOR DE ENSEÑANZA SUPERIOR, ASOCIADO "C", T	07	2	19,000.87	-	570.00	436.50	93.18	981.20	21,081.75	26,040.73	15,624.44
E7211	PROFESOR INVESTIGADOR DE ENSEÑANZA SUPERIOR, ASOCIADO "C", T	07	3	22,854.43	-	570.00	529.96	113.14	-	24,067.53	31,330.04	18,798.02
E7213	PROFESOR INVESTIGADOR DE ENSEÑANZA SUPERIOR, TITULAR "A", TI	07	2	21,928.67	-	570.00	480.01	107.88	981.20	24,067.76	30,022.08	18,013.25
E7213	PROFESOR INVESTIGADOR DE ENSEÑANZA SUPERIOR, TITULAR "A", TI	07	3	26,368.32	-	570.00	582.24	131.00	-	27,651.56	36,108.75	21,665.25
E7215	PROFESOR INVESTIGADOR DE ENSEÑANZA SUPERIOR, TITULAR "B", TI	07	2	25,919.87	-	570.00	529.10	127.50	981.20	28,127.67	35,435.29	21,261.18
E7215	PROFESOR INVESTIGADOR DE ENSEÑANZA SUPERIOR, TITULAR "B", TI	07	3	31,167.44	-	570.00	642.37	154.82	-	32,534.63	42,619.51	25,571.70
E7217	PROFESOR INVESTIGADOR DE ENSEÑANZA SUPERIOR, TITULAR "C", TI	07	2	30,639.96	-	570.00	590.56	147.12	981.20	32,928.84	41,836.85	25,102.11
E7217	PROFESOR INVESTIGADOR DE ENSEÑANZA SUPERIOR, TITULAR "C", TI	07	3	36,848.02	-	570.00	717.20	178.64	-	38,313.86	50,325.15	30,195.09
E7235	PROFESOR DE ENSEÑANZA SUPERIOR TITULAR "C" TIEMPO COMPLETO F	07	2	30,639.96	-	570.00	543.92	184.11	981.20	32,919.19	41,823.99	25,094.39
E7235	PROFESOR DE ENSEÑANZA SUPERIOR TITULAR "C" TIEMPO COMPLETO F	07	3	36,848.02	-	570.00	660.58	223.55	-	38,302.15	50,309.53	30,185.72
E7303	PROFESOR INVESTIGADOR DE ENSEÑANZA SUPERIOR, ASIGNATURA "A"	07	2	367.68	-	14.25	9.17	1.77	24.85	417.72	504.83	302.90
E7303	PROFESOR INVESTIGADOR DE ENSEÑANZA SUPERIOR, ASIGNATURA "A"	07	3	445.38	-	14.25	11.19	2.14	-	472.96	611.61	366.97
E7305	PROFESOR INVESTIGADOR DE ENSEÑANZA SUPERIOR, ASIGNATURA "B"	07	2	417.87	-	14.25	9.97	2.06	24.85	469.00	573.20	343.92
E7305	PROFESOR INVESTIGADOR DE ENSEÑANZA SUPERIOR, ASIGNATURA "B"	07	3	504.81	-	14.25	12.03	2.50	-	533.59	692.45	415.47
E7315	TECNICO DOCENTE EN NORMAL SUPERIOR O BASICA, ASIGNATURA "C"	07	2	336.47	-	14.25	8.90	1.58	24.85	386.05	462.60	277.56
E7315	TECNICO DOCENTE EN NORMAL SUPERIOR O BASICA, ASIGNATURA "C"	07	3	406.52	-	14.25	10.60	1.92	-	433.29	558.72	335.23
E7611	PROFESOR ASOCIADO "C" (E.S.) DE CAPACITACION Y MEJORAMIENTO	07	2	9,500.43	-	570.00	218.25	46.60	498.10	10,833.38	13,020.37	7,812.22
E7611	PROFESOR ASOCIADO "C" (E.S.) DE CAPACITACION Y MEJORAMIENTO	07	3	11,427.22	-	570.00	264.99	56.58	-	12,318.79	15,665.05	9,399.03
E7613	PROFESOR TITULAR "A" (E.S.) DE CAPACITACION Y MEJORAMIENTO	07	2	10,964.35	-	570.00	240.03	53.94	498.10	12,326.42	15,011.09	9,006.66
E7613	PROFESOR TITULAR "A" (E.S.) DE CAPACITACION Y MEJORAMIENTO	07	3	13,184.15	-	570.00	291.14	65.50	-	14,110.79	18,054.39	10,832.63
E7615	PROFESOR TITULAR "B" (E.S.) DE CAPACITACION Y MEJORAMIENTO	07	2	12,959.93	-	570.00	264.57	63.75	498.10	14,356.35	17,717.67	10,630.60
E7615	PROFESOR TITULAR "B" (E.S.) DE CAPACITACION Y MEJORAMIENTO	07	3	15,583.70	-	570.00	321.22	77.42	-	16,552.34	21,309.79	12,785.87
E7617	PROFESOR TITULAR "C" (E.S.) DE CAPACITACION Y MEJORAMIENTO	07	2	15,320.00	-	570.00	272.01	92.14	498.10	16,752.25	20,912.20	12,547.32



CONGRESO DEL ESTADO INDEPENDIENTE, LIBRE Y SOBERANO DE COAHUILA DE ZARAGOZA

"2019, Año del respeto y protección de los derechos humanos en el Estado de Coahuila de Zaragoza"



ANEXO 14

GOBIERNO DEL ESTADO DE COAHUILA DE ZARAGOZA PRESUPUESTO DE EGRESOS 2020

TABULADOR DE SUELDOS 2020 DEL PERSONAL DE EDUCACION BASICA DEL ESTADO DE COAHUILA Puestos del Personal Homologado (Docentes, No Docentes y de Apoyo) (Modelo 2)

Pág.2

Categoría	Puestos	Clave Concept	Nivel de sueldo	Zona Económica	Sueldo y Prestaciones Généricas						Prestaciones Anuales		
					07,7A...7E	34	38	39	ET	61	Total Mensual Bruto	24	32
					Sueldo Mensual	Bono personal administrativo y de apoyo	Despensa	Material didáctico	Eficiencia en el trabajo	Compensación por actuación y productividad mod 2		Aguinaldo	Prima Vacacional
E7617	PROFESOR TITULAR "C" (E.S.) DE CAPACITACION Y MEJORAMIENTO	07	3		18,423.99	-	570.00	330.23	111.78	-	19,436.00	25,154.67	15,092.80
E7709	PROFESOR ASOCIADO "B" (E.S.) DE CAPACITACION Y MEJORAMIENTO	07	2		12,667.30	-	570.00	272.16	62.53	737.20	14,309.19	17,335.99	10,401.59
E7709	PROFESOR ASOCIADO "B" (E.S.) DE CAPACITACION Y MEJORAMIENTO	07	3		15,232.83	-	570.00	330.55	75.92	-	16,209.30	20,852.40	12,511.44
E7711	PROFESOR ASOCIADO "C" (E.S.) DE CAPACITACION Y MEJORAMIENTO	07	2		14,250.66	-	570.00	296.36	69.89	737.20	15,924.11	19,489.21	11,693.53
E7711	PROFESOR ASOCIADO "C" (E.S.) DE CAPACITACION Y MEJORAMIENTO	07	3		17,140.80	-	570.00	359.77	84.86	-	18,155.43	23,447.24	14,068.34
E7713	PROFESOR TITULAR "A" (E.S.) DE CAPACITACION Y MEJORAMIENTO	07	2		16,446.51	-	570.00	359.96	80.92	737.20	18,194.59	22,516.52	13,509.91
E7713	PROFESOR TITULAR "A" (E.S.) DE CAPACITACION Y MEJORAMIENTO	07	3		19,776.22	-	570.00	436.67	98.26	-	20,881.15	27,081.53	16,248.92
E7715	PROFESOR TITULAR "B" (E.S.) DE CAPACITACION Y MEJORAMIENTO	07	2		19,439.90	-	570.00	396.78	95.63	737.20	21,239.51	26,576.41	15,945.85
E7715	PROFESOR TITULAR "B" (E.S.) DE CAPACITACION Y MEJORAMIENTO	07	3		23,375.55	-	570.00	481.77	116.11	-	24,543.43	31,964.57	19,178.74
E7717	PROFESOR TITULAR "C" (E.S.) DE CAPACITACION Y MEJORAMIENTO	07	2		22,979.96	-	570.00	442.93	110.33	737.20	24,840.42	31,377.63	18,826.58
E7717	PROFESOR TITULAR "C" (E.S.) DE CAPACITACION Y MEJORAMIENTO	07	3		27,636.01	-	570.00	538.01	133.98	-	28,878.00	37,744.00	22,646.40
E7811	PROFESOR ASOCIADO "C" (E.S.) DE CAPACITACION Y MEJORAMIENTO	07	2		19,000.87	-	570.00	436.50	93.18	981.20	21,081.75	26,040.73	15,624.44
E7811	PROFESOR ASOCIADO "C" (E.S.) DE CAPACITACION Y MEJORAMIENTO	07	3		22,854.43	-	570.00	529.96	113.14	-	24,067.53	31,330.04	18,798.02
E7813	PROFESOR TITULAR "A" (E.S.) DE CAPACITACION Y MEJORAMIENTO	07	2		21,928.67	-	570.00	480.01	107.88	981.20	24,067.76	30,022.08	18,013.25
E7813	PROFESOR TITULAR "A" (E.S.) DE CAPACITACION Y MEJORAMIENTO	07	3		26,368.32	-	570.00	582.24	131.00	-	27,651.56	36,108.75	21,665.25
E7815	PROFESOR TITULAR "B" (E.S.) DE CAPACITACION Y MEJORAMIENTO	07	2		25,919.87	-	570.00	529.10	127.50	981.20	28,127.67	35,435.29	21,261.18
E7815	PROFESOR TITULAR "B" (E.S.) DE CAPACITACION Y MEJORAMIENTO	07	3		31,167.44	-	570.00	642.37	154.82	-	32,534.63	42,619.51	25,571.70
E7817	PROFESOR TITULAR "C" (E.S.) DE CAPACITACION Y MEJORAMIENTO	07	2		30,639.96	-	570.00	543.92	184.11	981.20	32,919.19	41,823.99	25,094.39
E7817	PROFESOR TITULAR "C" (E.S.) DE CAPACITACION Y MEJORAMIENTO	07	3		36,848.02	-	570.00	660.58	223.55	-	38,302.15	50,309.53	30,185.72
E7903	PROFESOR ASIGNATURA "A" (E.S.) DE CAPACITACION Y MEJORAMIENTO	07	2		367.68	-	14.25	9.17	1.77	24.85	417.72	504.83	302.90
E7903	PROFESOR ASIGNATURA "A" (E.S.) DE CAPACITACION Y MEJORAMIENTO	07	3		445.38	-	14.25	11.19	2.14	-	472.96	611.61	366.97
E7905	PROFESOR ASIGNATURA "B" (E.S.) DE CAPACITACION Y MEJORAMIENTO	07	2		417.87	-	14.25	9.97	2.06	24.85	469.00	573.20	343.92
E7905	PROFESOR ASIGNATURA "B" (E.S.) DE CAPACITACION Y MEJORAMIENTO	07	3		504.81	-	14.25	12.03	2.50	-	533.59	692.45	415.47
E7907	TÉCNICO DOCENTE ASIGNATURA "A" (ES) DE CAPACITACION Y MEJORAMIENTO	07	2		272.89	-	14.25	7.05	1.29	24.85	320.33	374.97	224.98
E7907	TÉCNICO DOCENTE ASIGNATURA "A" (ES) DE CAPACITACION Y MEJORAMIENTO	07	3		331.99	-	14.25	8.50	1.56	-	356.30	456.07	273.64
E8005	FORMADOR DE INGLÉS "C"	07	2		30,628.60	-	570.00	543.92	184.12	981.20	32,907.84	41,808.85	25,085.31
E8005	FORMADOR DE INGLÉS "C"	07	3		36,834.35	-	570.00	660.58	223.55	-	38,288.48	50,291.31	30,174.78



CONGRESO DEL ESTADO INDEPENDIENTE, LIBRE Y SOBERANO DE COAHUILA DE ZARAGOZA

"2019, Año del respeto y protección de los derechos humanos en el Estado de Coahuila de Zaragoza"



ANEXO 14

GOBIERNO DEL ESTADO DE COAHUILA DE ZARAGOZA PRESUPUESTO DE EGRESOS 2020

TABULADOR DE SUELDOS 2020 DEL PERSONAL DE EDUCACION BASICA DEL ESTADO DE COAHUILA Puestos del Personal Homologado (Docentes, No Docentes y de Apoyo) (Modelo 2)

Pág. 3

Categoría	Puestos	Clave Concepto		Sueldo y Prestaciones Generales						Total Mensual Bruto	Prestaciones Anuales	
		Nivel de sueldo	Zona Económica	07,7A...7E	34	38	39	ET	61		Aguinaldo	Prima Vacacional
				Sueldo Mensual	Bono personal administrativo y de apoyo	Despensa	Material didáctico	Eficiencia en el trabajo	Compensación por actuación y productividad mod 2			
E8009	PREINCORPORACION "B" (E.S.) DE CAPACITACION Y MEJORAMIENTO	07	2	189.13	-	14.25	9.97	1.19	24.85	239.39	267.05	160.23
E8009	PREINCORPORACION "B" (E.S.) DE CAPACITACION Y MEJORAMIENTO	07	3	233.96	-	14.25	12.03	1.48	-	261.72	329.96	197.98
E9007	PROFESOR ASOCIADO "A" (E.S.) 1/2 TIEMPO	07	2	7,506.55	-	570.00	174.99	35.73	498.10	8,785.37	10,289.69	6,173.82
E9007	PROFESOR ASOCIADO "A" (E.S.) 1/2 TIEMPO	07	3	9,026.00	-	570.00	212.44	43.38	-	9,851.82	12,375.76	7,425.46
E9009	PROFESOR ASOCIADO "B" (E.S.) 1/2 TIEMPO	07	2	8,444.86	-	570.00	198.81	40.49	498.10	9,752.26	11,578.88	6,947.33
E9009	PROFESOR ASOCIADO "B" (E.S.) 1/2 TIEMPO	07	3	10,155.21	-	570.00	241.40	49.18	-	11,015.79	13,927.72	8,356.63
E9011	PROFESOR ASOCIADO "C" (E.S.) 1/2 TIEMPO	07	2	9,500.43	-	570.00	218.25	45.27	498.10	10,832.05	13,018.60	7,811.16
E9011	PROFESOR ASOCIADO "C" (E.S.) 1/2 TIEMPO	07	3	11,427.22	-	570.00	264.99	54.96	-	12,317.17	15,662.89	9,397.74
E9013	PROFESOR TITULAR "A" (E.S.) 1/2 TIEMPO	07	2	10,964.35	-	570.00	240.03	52.41	498.10	12,324.89	15,009.05	9,005.43
E9013	PROFESOR TITULAR "A" (E.S.) 1/2 TIEMPO	07	3	13,184.15	-	570.00	291.14	63.65	-	14,108.94	18,051.92	10,831.15
E9015	PROFESOR TITULAR "B" (E.S.) 1/2 TIEMPO	07	2	12,959.93	-	570.00	264.57	61.95	498.10	14,354.55	17,715.27	10,629.16
E9015	PROFESOR TITULAR "B" (E.S.) 1/2 TIEMPO	07	3	15,583.70	-	570.00	321.22	75.23	-	16,550.15	21,306.87	12,784.12
E9017	PROFESOR TITULAR "C" (E.S.) 1/2 TIEMPO	07	2	15,320.00	-	570.00	295.29	71.47	498.10	16,754.86	20,915.68	12,549.41
E9017	PROFESOR TITULAR "C" (E.S.) 1/2 TIEMPO	07	3	18,423.99	-	570.00	358.57	86.79	-	19,439.35	25,159.13	15,095.48
E9205	PROFESOR ASISTENTE "C" (E.S.) TIEMPO COMPLETO	07	2	11,306.00	-	570.00	264.28	55.27	981.20	13,176.75	15,500.73	9,300.44
E9205	PROFESOR ASISTENTE "C" (E.S.) TIEMPO COMPLETO	07	3	13,684.07	-	570.00	320.84	67.12	-	14,642.03	18,762.71	11,257.62
E9207	PROFESOR ASOCIADO "A" (E.S.) TIEMPO COMPLETO	07	2	15,013.06	-	570.00	349.92	71.47	981.20	16,985.65	20,579.27	12,347.56
E9207	PROFESOR ASOCIADO "A" (E.S.) TIEMPO COMPLETO	07	3	18,051.99	-	570.00	424.88	86.79	-	19,133.66	24,751.55	14,850.93
E9209	PROFESOR ASOCIADO "B" (E.S.) TIEMPO COMPLETO	07	2	16,889.72	-	570.00	397.56	90.54	981.20	18,929.02	23,170.43	13,902.26
E9209	PROFESOR ASOCIADO "B" (E.S.) TIEMPO COMPLETO	07	3	20,310.41	-	570.00	482.80	109.94	-	21,473.15	27,870.87	16,722.52
E9211	PROFESOR ASOCIADO "C" (E.S.) TIEMPO COMPLETO	07	2	19,000.87	-	570.00	436.50	90.54	981.20	21,079.11	26,037.21	15,622.33
E9211	PROFESOR ASOCIADO "C" (E.S.) TIEMPO COMPLETO	07	3	22,854.43	-	570.00	529.96	109.94	-	24,064.33	31,325.77	18,795.46
E9213	PROFESOR TITULAR "A" (E.S.) TIEMPO COMPLETO	07	2	21,928.67	-	570.00	480.01	104.82	981.20	24,064.70	30,018.00	18,010.80
E9213	PROFESOR TITULAR "A" (E.S.) TIEMPO COMPLETO	07	3	26,368.32	-	570.00	582.24	127.30	-	27,647.86	36,103.81	21,662.29
E9215	PROFESOR TITULAR "B" (E.S.) TIEMPO COMPLETO	07	2	25,919.87	-	570.00	529.10	123.90	981.20	28,124.07	35,430.49	21,258.30
E9215	PROFESOR TITULAR "B" (E.S.) TIEMPO COMPLETO	07	3	31,167.44	-	570.00	642.37	150.45	-	32,530.26	42,613.68	25,568.21
E9217	PROFESOR TITULAR "C" (E.S.) TIEMPO COMPLETO	07	2	30,639.96	-	570.00	590.56	142.95	981.20	32,924.67	41,831.29	25,098.78



CONGRESO DEL ESTADO INDEPENDIENTE, LIBRE Y SOBERANO DE COAHUILA DE ZARAGOZA

"2019, Año del respeto y protección de los derechos humanos en el Estado de Coahuila de Zaragoza"



ANEXO 14

GOBIERNO DEL ESTADO DE COAHUILA DE ZARAGOZA PRESUPUESTO DE EGRESOS 2020

TABULADOR DE SUELDOS 2020 DEL PERSONAL DE EDUCACION BASICA DEL ESTADO DE COAHUILA Puestos del Personal Homologado (Docentes, No Docentes y de Apoyo) (Modelo 2)

Pág.4

Categoría	Puestos	Clave Concept		Sueldo y Prestaciones Generales						Prestaciones Anuales		
		Nivel de sueldo	Zona Económica	07,7A...7E	34	38	39	ET	61	Total Mensual Bruto	24	32
				Sueldo Mensual	Bono personal administrativo y de apoyo	Despensa	Material didáctico	Eficiencia en el trabajo	Compensación por actuación y productividad mod 2		Aguinaldo	Prima Vacacional
E9217	PROFESOR TITULAR "C" (E.S.) TIEMPO COMPLETO	07	3	36,848.02	-	570.00	717.20	173.59	-	38,308.81	50,318.41	30,191.05
E9245	PROFESOR TECNICO ASOCIADO "B" (E.S.) TIEMPO COMPLETO	07	2	13,988.44	-	570.00	340.96	69.09	981.20	15,949.69	19,197.99	11,518.79
E9245	PROFESOR TECNICO ASOCIADO "B" (E.S.) TIEMPO COMPLETO	07	3	16,932.69	-	570.00	414.05	83.90	-	18,000.64	23,240.85	13,944.51
E9251	PROFESOR TECNICO TITULAR "B" (E.S.) TIEMPO COMPLETO	07	2	19,000.87	-	570.00	423.95	17.05	981.20	20,993.07	25,922.49	15,553.50
E9251	PROFESOR TECNICO TITULAR "B" (E.S.) TIEMPO COMPLETO	07	3	22,995.97	-	570.00	514.21	20.70	-	24,100.88	31,374.51	18,824.70
E9303	PROFESOR ASIGNATURA "A" (E.S.)	07	2	367.68	-	14.25	9.17	1.75	24.85	417.70	504.80	302.88
E9303	PROFESOR ASIGNATURA "A" (E.S.)	07	3	445.38	-	14.25	11.19	2.13	-	472.95	611.60	366.96
E9305	PROFESOR ASIGNATURA "B" (E.S.)	07	2	417.87	-	14.25	9.97	2.06	24.85	469.00	573.20	343.92
E9305	PROFESOR ASIGNATURA "B" (E.S.)	07	3	504.81	-	14.25	12.03	2.50	-	533.59	692.45	415.47
A01005	ADMINISTRATIVO ESPECIALIZADO	07	2	7,306.71	25.00	570.00	-	559.05	-	8,460.76	10,487.68	6,292.61
A01005	ADMINISTRATIVO ESPECIALIZADO	07	3	8,841.11	25.00	570.00	-	46.18	-	9,482.29	11,849.72	7,109.83
A04012	AUXILIAR ADMINISTRATIVO	07	2	7,306.71	25.00	570.00	-	559.05	-	8,460.76	10,487.68	6,292.61
A04012	AUXILIAR ADMINISTRATIVO	07	3	8,841.11	25.00	570.00	-	46.18	-	9,482.29	11,849.72	7,109.83
A08006	SECRETARIA EJECUTIVA	07	2	8,477.83	25.00	570.00	-	559.05	-	9,631.88	12,049.17	7,229.50
A08006	SECRETARIA EJECUTIVA	07	3	10,256.86	25.00	570.00	-	53.24	-	10,905.10	13,746.80	8,248.08
A08016	ADMINISTRATIVO	07	2	7,672.48	25.00	570.00	-	559.05	-	8,826.53	10,975.37	6,585.22
A08016	ADMINISTRATIVO	07	3	9,283.06	25.00	570.00	-	48.31	-	9,926.37	12,441.83	7,465.10
P05010	AUXILIAR DE CONTABILIDAD	07	2	7,672.48	25.00	570.00	-	559.05	-	8,826.53	10,975.37	6,585.22
P05010	AUXILIAR DE CONTABILIDAD	07	3	9,283.06	25.00	570.00	-	48.31	-	9,926.37	12,441.83	7,465.10
S06002	INTENDENTE	07	2	5,713.86	25.00	570.00	-	559.05	-	6,867.91	8,363.88	5,018.33
S06002	INTENDENTE	07	3	6,913.14	25.00	570.00	-	36.01	-	7,544.15	9,265.53	5,559.32
S07007	OFICIAL DE MANTENIMIENTO	07	2	6,265.26	25.00	570.00	-	559.05	-	7,419.31	9,099.08	5,459.45
S07007	OFICIAL DE MANTENIMIENTO	07	3	7,580.52	25.00	570.00	-	41.81	-	8,217.33	10,163.11	6,097.86
S14012	GUARDIAN	07	2	6,265.26	25.00	570.00	-	559.05	-	7,419.31	9,099.08	5,459.45
S14012	GUARDIAN	07	3	7,580.52	25.00	570.00	-	39.84	-	8,215.36	10,160.48	6,096.29
T05010	AUXILIAR DE TECNICO BIBLIOTECARIO	07	2	6,589.33	25.00	570.00	-	559.05	-	7,743.38	9,531.17	5,718.70
T05010	AUXILIAR DE TECNICO BIBLIOTECARIO	07	3	7,972.24	25.00	570.00	-	41.95	-	8,609.19	10,685.59	6,411.35



CONGRESO DEL ESTADO INDEPENDIENTE, LIBRE Y SOBERANO DE COAHUILA DE ZARAGOZA

“2019, Año del respeto y protección de los derechos humanos en el Estado de Coahuila de Zaragoza”



ANEXO 14

GOBIERNO DEL ESTADO DE COAHUILA DE ZARAGOZA
PRESUPUESTO DE EGRESOS 2020
TABULADOR DE SUELDOS 2020 DEL PERSONAL DE EDUCACION BASICA DEL ESTADO DE COAHUILA
Puestos del Personal Homologado (Docentes, No Docentes y de Apoyo) (Modelo 2)

Pág.5

Categoría	Puestos	Clave Concept	Nivel de sueldo	Zona Económica	Sueldo y Prestaciones Géricas						Prestaciones Anuales		
					07,7A...7E	34	38	39	ET	61	Total Mensual Bruto	24	32
					Sueldo Mensual	Bono personal administrativo y de apoyo	Despensa	Material didáctico	Eficiencia en el trabajo	Compensación por actuación y productividad mod 2		Aginaldo	Prima Vacacional
T05013	TECNICO BIBLIOTECARIO	07	2		8,477.83	25.00	570.00	-	559.05	-	9,631.88	12,049.17	7,229.50
T05013	TECNICO BIBLIOTECARIO	07	3		10,256.86	25.00	570.00	-	53.24	-	10,905.10	13,746.80	8,248.08
CF34018	COORDINADOR DEPARTAMENTAL	07	2		11,294.89	25.00	570.00	-	559.05	-	12,448.94	15,805.25	9,483.15
CF34018	COORDINADOR DEPARTAMENTAL	07	3		13,779.59	25.00	570.00	-	76.91	-	14,451.50	18,475.33	11,085.20
CF34117	JEFE DE UNIDAD SEAD	07	2		10,616.79	25.00	570.00	-	559.05	-	11,770.84	14,901.12	8,940.67
CF34117	JEFE DE UNIDAD SEAD	07	3		12,891.88	25.00	570.00	-	71.30	-	13,558.18	17,284.24	10,370.54
JA01024	PREFECTO	07	2		5,974.40	25.00	570.00	-	559.05	-	7,128.45	8,711.27	5,226.76
JA01024	PREFECTO	07	3		7,228.57	25.00	570.00	-	37.36	-	7,860.93	9,687.91	5,812.74
JA04003	ANALISTA DE SISTEMAS ADMINISTRATIVOS	07	2		7,672.48	25.00	570.00	-	559.05	-	8,826.53	10,975.37	6,585.22
JA04003	ANALISTA DE SISTEMAS ADMINISTRATIVOS	07	3		9,283.06	25.00	570.00	-	50.48	-	9,928.54	12,444.72	7,466.83
JA08029	SECRETARIA DE JEFE DE DEPARTAMENTO	07	2		6,265.26	25.00	570.00	-	559.05	-	7,419.31	9,099.08	5,459.45
JA08029	SECRETARIA DE JEFE DE DEPARTAMENTO	07	3		7,580.52	25.00	570.00	-	40.38	-	8,215.90	10,161.20	6,096.72
JPO7539	ANALISTA TECNICO ESPECIALIZADO	07	2		10,828.47	25.00	570.00	-	559.05	-	11,982.52	15,183.36	9,110.02
JPO7539	ANALISTA TECNICO ESPECIALIZADO	07	3		13,100.75	25.00	570.00	-	71.74	-	13,767.49	17,563.32	10,537.99
JS06006	AUXILIAR DE INTENDENCIA	07	2		5,713.86	25.00	570.00	-	559.05	-	6,867.91	8,363.88	5,018.33
JS06006	AUXILIAR DE INTENDENCIA	07	3		6,913.14	25.00	570.00	-	64.64	-	7,572.78	9,303.71	5,582.22
JS07002	OFICIAL DE SERVICIOS ESPECIALIZADOS	07	2		6,947.04	25.00	570.00	-	559.05	-	8,101.09	10,008.12	6,004.87
JS07002	OFICIAL DE SERVICIOS ESPECIALIZADOS	07	3		8,406.13	25.00	570.00	-	46.52	-	9,047.65	11,270.20	6,762.12
LA04003	ANALISTA DE SISTEMAS ADMITIVOS.	07	2		9,401.91	25.00	570.00	-	559.05	-	10,555.96	13,281.28	7,968.77
LA04003	ANALISTA DE SISTEMAS ADMITIVOS.	07	3		11,374.44	25.00	570.00	-	50.48	-	12,019.92	15,233.23	9,139.94
LA04003	ANALISTA DE SISTEMAS ADMITIVOS.	07	2		9,401.91	25.00	570.00	-	559.05	-	10,555.96	13,281.28	7,968.77
LA04003	ANALISTA DE SISTEMAS ADMITIVOS.	07	3		11,374.44	25.00	570.00	-	50.48	-	12,019.92	15,233.23	9,139.94
LPO1002	ANALISTA ESPECIALIZADO	07	2		9,401.91	25.00	570.00	-	559.05	-	10,555.96	13,281.28	7,968.77
LPO1002	ANALISTA ESPECIALIZADO	07	3		11,374.44	25.00	570.00	-	61.63	-	12,031.07	15,248.09	9,148.86
MA01001	JEFE DE OFICINA	07	2		10,090.27	25.00	570.00	-	559.05	-	11,244.32	14,199.09	8,519.46
MA01001	JEFE DE OFICINA	07	3		12,207.67	25.00	570.00	-	61.01	-	12,863.68	16,358.24	9,814.94
MA01026	AUXILIAR ADMINISTRATIVO	07	2		5,974.40	25.00	570.00	-	559.05	-	7,128.45	8,711.27	5,226.76
MA01026	AUXILIAR ADMINISTRATIVO	07	3		7,228.57	25.00	570.00	-	36.29	-	7,859.86	9,686.48	5,811.89
MS06006	AUXILIAR DE INTENDENCIA	07	2		5,713.86	25.00	570.00	-	559.05	-	6,867.91	8,363.88	5,018.33
MS06006	AUXILIAR DE INTENDENCIA	07	3		6,913.14	25.00	570.00	-	31.72	-	7,539.86	9,259.81	5,555.89



CONGRESO DEL ESTADO INDEPENDIENTE, LIBRE Y SOBERANO DE COAHUILA DE ZARAGOZA

“2019, Año del respeto y protección de los derechos humanos en el Estado de Coahuila de Zaragoza”



ANEXO 14

GOBIERNO DEL ESTADO DE COAHUILA DE ZARAGOZA PRESUPUESTO DE EGRESOS 2020

TABULADOR DE SUELDOS 2020 DEL PERSONAL DE EDUCACION BASICA DEL ESTADO DE COAHUILA
Puestos del Personal de Apoyo y Asistencia a la Educación (Administrativos y Apoyo) (Modelo 3)

Pág.1

Categoría	Puestos	Clave Concept		Sueldo y Prestaciones Géricas										Prestaciones Anuales	
		07	7E	33	34	38	41	44	CG	SD	79	Total Mensual Bruto	24	32	
		Nivel de sueldo	Zona Económica	Sueldo Mensual	Bono de Apoyo Especial	Bono personal administrativo y de apoyo	Despensa	ayuda para servicios	Previsión social múltiple	Compensación garantizada	Ayuda por Servicios a la Docencia	Asignación de Apoyo a la Docencia		Agudado	Prima Vacacional
A01803	ADMINISTRATIVO ESPECIALIZADO	07	2	6,057.20	977.54	50.00	158.45	139.69	194.43	67.51	238.95	959.57	8,843.34	10,095.33	2,019.07
A01803	ADMINISTRATIVO ESPECIALIZADO	07	3	7,034.75	-	50.00	158.45	139.69	194.43	67.51	238.95	959.57	8,843.35	11,724.58	2,344.92
A01805	AUXILIAR DE ADMINISTRADOR	07	2	6,057.20	977.54	50.00	158.45	139.69	194.43	67.51	238.95	959.57	8,843.34	10,095.33	2,019.07
A01805	AUXILIAR DE ADMINISTRADOR	07	3	7,034.75	-	50.00	158.45	139.69	194.43	67.51	238.95	959.57	8,843.35	11,724.58	2,344.92
A01806	ANALISTA ADMINISTRATIVO	07	2	7,339.90	815.81	50.00	158.45	139.69	194.43	67.51	238.95	959.57	9,964.31	12,233.17	2,446.63
A01806	ANALISTA ADMINISTRATIVO	07	3	8,155.69	-	50.00	158.45	139.69	194.43	67.51	238.95	959.57	9,964.29	13,592.82	2,718.56
A01807	JEFE DE OFICINA	07	2	7,682.51	676.95	50.00	158.45	139.69	194.43	1,391.90	238.95	959.57	11,492.45	12,804.18	2,560.84
A01807	JEFE DE OFICINA	07	3	8,359.45	-	50.00	158.45	139.69	194.43	1,688.51	238.95	959.57	11,789.05	13,932.42	2,786.48
A01820	AYUDANTE ADMINISTRATIVO	07	2	6,057.20	977.54	50.00	158.45	139.69	194.43	67.51	238.95	959.57	8,843.34	10,095.33	2,019.07
A01820	AYUDANTE ADMINISTRATIVO	07	3	7,034.75	-	50.00	158.45	139.69	194.43	67.51	238.95	959.57	8,843.35	11,724.58	2,344.92
A02804	PROMOTOR	07	2	6,608.40	962.59	50.00	158.45	139.69	194.43	67.51	238.95	959.57	9,379.59	11,014.00	2,202.80
A02804	PROMOTOR	07	3	7,570.97	-	50.00	158.45	139.69	194.43	67.51	238.95	959.57	9,379.57	12,618.28	2,523.66
A03803	SECRETARIA DE APOYO	07	2	6,328.37	969.47	50.00	158.45	139.69	194.43	67.51	238.95	959.57	9,106.44	10,547.28	2,109.46
A03803	SECRETARIA DE APOYO	07	3	7,297.84	-	50.00	158.45	139.69	194.43	67.51	238.95	959.57	9,106.44	12,163.07	2,432.61
P02802	MEDICO	07	2	7,682.51	608.01	50.00	158.45	139.69	194.43	1,391.90	238.95	959.57	11,423.51	12,804.18	2,560.84
P02802	MEDICO	07	3	8,290.52	-	50.00	158.45	139.69	194.43	1,688.51	238.95	959.57	11,720.12	13,817.53	2,763.51
P04803	PSICOLOGO	07	2	7,682.51	608.01	50.00	158.45	139.69	194.43	1,391.90	238.95	959.57	11,423.51	12,804.18	2,560.84
P04803	PSICOLOGO	07	3	8,290.52	-	50.00	158.45	139.69	194.43	1,688.51	238.95	959.57	11,720.12	13,817.53	2,763.51
S01803	OFICIAL DE SERVICIOS Y MANTENIMIENTO	07	2	6,057.20	977.54	50.00	158.45	139.69	194.43	67.51	238.95	959.57	8,843.34	10,095.33	2,019.07
S01803	OFICIAL DE SERVICIOS Y MANTENIMIENTO	07	3	7,034.75	-	50.00	158.45	139.69	194.43	67.51	238.95	959.57	8,843.35	11,724.58	2,344.92
S01807	ASISTENTE DE SERVICIOS EN PLANTEL	07	2	6,057.20	977.54	50.00	158.45	139.69	194.43	67.51	238.95	959.57	8,843.34	10,095.33	2,019.07
S01807	ASISTENTE DE SERVICIOS EN PLANTEL	07	3	7,034.75	-	50.00	158.45	139.69	194.43	67.51	238.95	959.57	8,843.35	11,724.58	2,344.92
S01808	ASISTENTE DE SERVICIOS Y MANTENIMIENTO	07	2	6,057.20	977.54	50.00	158.45	139.69	194.43	67.51	238.95	959.57	8,843.34	10,095.33	2,019.07
S01808	ASISTENTE DE SERVICIOS Y MANTENIMIENTO	07	3	7,034.75	-	50.00	158.45	139.69	194.43	67.51	238.95	959.57	8,843.35	11,724.58	2,344.92
S01812	AUXILIAR DE SERVICIOS Y MANTENIMIENTO EN PLANTEL	07	2	6,057.20	977.54	50.00	158.45	139.69	194.43	67.51	238.95	959.57	8,843.34	10,095.33	2,019.07
S01812	AUXILIAR DE SERVICIOS Y MANTENIMIENTO EN PLANTEL	07	3	7,034.75	-	50.00	158.45	139.69	194.43	67.51	238.95	959.57	8,843.35	11,724.58	2,344.92
S02804	COCINERA	07	2	6,764.90	936.38	50.00	158.45	139.69	194.43	67.51	238.95	959.57	9,509.92	11,274.83	2,254.97
S02804	COCINERA	07	3	7,701.27	-	50.00	158.45	139.69	194.43	67.51	238.95	959.57	9,509.87	12,835.45	2,567.09
S02805	ECONOMO (PARA USO EXCLUSIVO DE PLANTELES)	07	2	6,764.90	936.38	50.00	158.45	139.69	194.43	67.51	238.95	959.57	9,509.88	11,274.83	2,254.97
S02805	ECONOMO (PARA USO EXCLUSIVO DE PLANTELES)	07	3	7,701.27	-	50.00	158.45	139.69	194.43	67.51	238.95	959.57	9,509.87	12,835.45	2,567.09
S02810	ASISTENTE DE COCINA	07	2	6,328.37	969.47	50.00	158.45	139.69	194.43	67.51	238.95	959.57	9,106.44	10,547.28	2,109.46



CONGRESO DEL ESTADO INDEPENDIENTE, LIBRE Y SOBERANO DE COAHUILA DE ZARAGOZA

"2019, Año del respeto y protección de los derechos humanos en el Estado de Coahuila de Zaragoza"



ANEXO 14

GOBIERNO DEL ESTADO DE COAHUILA DE ZARAGOZA PRESUPUESTO DE EGRESOS 2020

TABULADOR DE SUELDOS 2020 DEL PERSONAL DE EDUCACION BASICA DEL ESTADO DE COAHUILA
Puestos del Personal de Apoyo y Asistencia a la Educación (Administrativos y Apoyo) (Modelo 3)

Pág.2

Categoría	Puestos	Clave	Concepto	Nivel de sueldo	Zona Económica	Sueldo y Prestaciones Generales											Prestaciones Anuales	
						07,7A...7E	33	34	38	41	44	CG	SD	79	Total Mensual Bruto	24	32	
						Sueldo Mensual	Bono de Apoyo Especial	Bono personal administrativo y de apoyo	Despensa	ayuda para servicios	Previsión social multiple	Compensación garantizada	Ayuda por Servicios a la Docencia	Asignación de Apoyo a la Docencia		Aguiñado	Prima Vacacional	
S02810	ASISTENTE DE COCINA	07	3	7,297.84	-	50.00	158.45	139.69	194.43	67.51	238.95	959.57	9,106.44	12,163.07	2,432.61			
S03802	CHOFER	07	2	6,608.40	962.59	50.00	158.45	139.69	194.43	67.51	238.95	959.57	9,379.59	11,014.00	2,202.80			
S03802	CHOFER	07	3	7,570.97	-	50.00	158.45	139.69	194.43	67.51	238.95	959.57	9,379.57	12,618.28	2,523.66			
S05805	TECNICO MEDIO EN IMPRENTA	07	2	6,328.37	969.47	50.00	158.45	139.69	194.43	67.51	238.95	959.57	9,106.44	10,547.28	2,109.46			
S05805	TECNICO MEDIO EN IMPRENTA	07	3	7,297.84	-	50.00	158.45	139.69	194.43	67.51	238.95	959.57	9,106.44	12,163.07	2,432.61			
S05806	TECNICO EN IMPRENTA	07	2	7,119.34	850.24	50.00	158.45	139.69	194.43	67.51	238.95	959.57	9,778.18	11,865.57	2,373.11			
S05806	TECNICO EN IMPRENTA	07	3	7,969.56	-	50.00	158.45	139.69	194.43	67.51	238.95	959.57	9,778.16	13,282.60	2,656.52			
S08802	OFICIAL DE MANTENIMIENTO MECANICO	07	2	6,764.90	936.38	50.00	158.45	139.69	194.43	67.51	238.95	959.57	9,509.88	11,274.83	2,254.97			
S08802	OFICIAL DE MANTENIMIENTO MECANICO	07	3	7,701.27	-	50.00	158.45	139.69	194.43	67.51	238.95	959.57	9,509.87	12,835.45	2,567.09			
T03803	TECNICO MEDIO	07	2	6,931.45	890.62	50.00	158.45	139.69	194.43	67.51	238.95	959.57	9,630.67	11,552.42	2,310.48			
T03803	TECNICO MEDIO	07	3	7,822.06	-	50.00	158.45	139.69	194.43	67.51	238.95	959.57	9,630.66	13,036.77	2,607.35			
T03804	ESPECIALISTA TECNICO	07	2	7,555.51	678.57	50.00	158.45	139.69	194.43	465.70	238.95	959.57	10,440.87	12,592.52	2,518.50			
T03804	ESPECIALISTA TECNICO	07	3	8,234.06	-	50.00	158.45	139.69	194.43	750.11	238.95	959.57	10,725.26	13,723.43	2,744.69			
T05808	TECNICO BIBLIOTECARIO	07	2	6,608.40	962.59	50.00	158.45	139.69	194.43	67.51	238.95	959.57	9,379.59	11,014.00	2,202.80			
T05808	TECNICO BIBLIOTECARIO	07	3	7,570.97	-	50.00	158.45	139.69	194.43	67.51	238.95	959.57	9,379.57	12,618.28	2,523.66			
T06806	OPERADOR DE EQUIPO	07	2	6,328.37	969.47	50.00	158.45	139.69	194.43	67.51	238.95	959.57	9,106.44	10,547.28	2,109.46			
T06806	OPERADOR DE EQUIPO	07	3	7,297.84	-	50.00	158.45	139.69	194.43	67.51	238.95	959.57	9,106.44	12,163.07	2,432.61			
T09802	ENFERMERA	07	2	6,608.40	962.59	50.00	158.45	139.69	194.43	67.51	238.95	959.57	9,379.59	11,014.00	2,202.80			
T09802	ENFERMERA	07	3	7,570.97	-	50.00	158.45	139.69	194.43	67.51	238.95	959.57	9,379.57	12,618.28	2,523.66			
T09803	ENFERMERA ESPECIALIZADA	07	2	7,119.34	850.24	50.00	158.45	139.69	194.43	67.51	238.95	959.57	9,778.18	11,865.57	2,373.11			
T09803	ENFERMERA ESPECIALIZADA	07	3	7,969.56	-	50.00	158.45	139.69	194.43	67.51	238.95	959.57	9,778.16	13,282.60	2,656.52			
T13803	FOTOGRAFO	07	2	6,057.20	977.54	50.00	158.45	139.69	194.43	67.51	238.95	959.57	8,843.34	10,095.33	2,019.07			
T13803	FOTOGRAFO	07	3	7,034.75	-	50.00	158.45	139.69	194.43	67.51	238.95	959.57	8,843.35	11,724.58	2,344.92			
T14805	PUERICULTOR (PARA USO EXCLUSIVO DE PLANTELES	07	2	6,931.45	890.62	50.00	158.45	139.69	194.43	67.51	238.95	959.57	9,630.67	11,552.42	2,310.48			
T14805	PUERICULTOR (PARA USO EXCLUSIVO DE PLANTELES	07	3	7,822.06	-	50.00	158.45	139.69	194.43	67.51	238.95	959.57	9,630.66	13,036.77	2,607.35			
T14807	NINERA ESPECIALIZADA	07	2	6,931.45	890.62	50.00	158.45	139.69	194.43	67.51	238.95	959.57	9,630.67	11,552.42	2,310.48			
T14807	NINERA ESPECIALIZADA	07	3	7,822.06	-	50.00	158.45	139.69	194.43	67.51	238.95	959.57	9,630.66	13,036.77	2,607.35			
T16807	ASISTENTE DE LABORATORIO	07	2	6,057.20	977.54	50.00	158.45	139.69	194.43	67.51	238.95	959.57	8,843.34	10,095.33	2,019.07			
T16807	ASISTENTE DE LABORATORIO	07	3	7,034.75	-	50.00	158.45	139.69	194.43	67.51	238.95	959.57	8,843.35	11,724.58	2,344.92			
T17804	OPERADOR DE EQUIPO ESPECIALIZADO	07	2	6,764.90	936.38	50.00	158.45	139.69	194.43	67.51	238.95	959.57	9,509.88	11,274.83	2,254.97			
T17804	OPERADOR DE EQUIPO ESPECIALIZADO	07	3	7,701.27	-	50.00	158.45	139.69	194.43	67.51	238.95	959.57	9,509.87	12,835.45	2,567.09			



CONGRESO DEL ESTADO INDEPENDIENTE, LIBRE Y SOBERANO DE COAHUILA DE ZARAGOZA

"2019, Año del respeto y protección de los derechos humanos en el Estado de Coahuila de Zaragoza"



H. Congreso del Estado de
COAHUILA
LXI LEGISLATURA

ANEXO 14

**GOBIERNO DEL ESTADO DE COAHUILA DE ZARAGOZA
PRESUPUESTO DE EGRESOS 2020**

**TABULADOR DE SUELDOS 2020 DEL PERSONAL DE EDUCACION BASICA DEL ESTADO DE COAHUILA
Puestos del Personal de Apoyo y Asistencia a la Educación (Administrativos y Apoyo) (Modelo 3)**

Pág.3

Categoría	Puestos	Clave Concept		Sueldo y Prestaciones Géricas									Prestaciones Anuales		
		07	2	07,7A...7E	33	34	38	41	44	CG	SD	79	Total Mensual Bruto	24	32
		Nivel de sueldo	Zona Económica	Sueldo Mensual	Bono de Apoyo Especial	Bono personal administrativo y de apoyo	Despesa	ayuda para servicios	Previsión social multiple	Compensación garantizada	Ayuda por Servicios a la Docencia	Asignación de Apoyo a la Docencia		Aginaldo	Prima Vacacional
T22827	ASISTENTE TECNICO EN RADIO Y T.V.	07	2	6,608.40	962.59	50.00	158.45	139.69	194.43	67.51	238.95	959.57	9,379.59	11,014.00	2,202.80
T22827	ASISTENTE TECNICO EN RADIO Y T.V.	07	3	7,570.97	-	50.00	158.45	139.69	194.43	67.51	238.95	959.57	9,379.57	12,618.28	2,523.66
T26803	TRABAJADORA SOCIAL	07	2	6,901.11	886.81	50.00	158.45	139.69	194.43	67.51	238.95	959.57	9,596.52	11,501.85	2,300.37
T26803	TRABAJADORA SOCIAL	07	3	7,787.91	-	50.00	158.45	139.69	194.43	67.51	238.95	959.57	9,596.51	12,979.85	2,595.97
CF01005	DIRECTOR DE AREA	07	2	6,288.68	406.63	50.00	132.15	139.69	-	56.30	205.98	827.01	8,106.44	10,481.13	2,096.23
CF01005	DIRECTOR DE AREA	07	3	6,695.31	-	50.00	132.15	139.69	-	56.30	205.98	827.01	8,106.44	11,158.85	2,231.77
CF01012	SUBDIRECTOR DE AREA	07	2	4,905.44	199.69	50.00	132.15	139.69	-	56.30	205.98	827.01	6,516.26	8,175.73	1,635.15
CF01012	SUBDIRECTOR DE AREA	07	3	5,105.13	-	50.00	132.15	139.69	-	56.30	205.98	827.01	6,516.26	8,508.55	1,701.71
CF01059	JEFE DE DEPARTAMENTO	07	2	4,097.67	198.82	50.00	132.15	139.69	-	56.30	205.98	827.01	5,707.62	6,829.45	1,365.89
CF01059	JEFE DE DEPARTAMENTO	07	3	4,296.49	-	50.00	132.15	139.69	-	56.30	205.98	827.01	5,707.62	7,160.82	1,432.16
CF03809	CHOFER DE SPS	07	2	6,931.45	890.62	50.00	158.45	139.69	194.43	67.51	238.95	959.57	9,630.67	11,552.42	2,310.48
CF03809	CHOFER DE SPS	07	3	7,822.06	-	50.00	158.45	139.69	194.43	67.51	238.95	959.57	9,630.66	13,036.77	2,607.35
CF04805	SECRETARIA EJECUTIVA "D"	07	2	6,608.40	962.59	50.00	158.45	139.69	194.43	67.51	238.95	959.57	9,379.59	11,014.00	2,202.80
CF04805	SECRETARIA EJECUTIVA "D"	07	3	7,570.97	-	50.00	158.45	139.69	194.43	67.51	238.95	959.57	9,379.57	12,618.28	2,523.66
CF04806	SECRETARIA EJECUTIVA "C"	07	2	7,179.91	901.71	50.00	158.45	139.69	194.43	67.51	238.95	959.57	9,890.22	11,966.52	2,393.30
CF04806	SECRETARIA EJECUTIVA "C"	07	3	8,081.59	-	50.00	158.45	139.69	194.43	67.51	238.95	959.57	9,890.19	13,469.32	2,693.86
CF04807	SECRETARIA EJECUTIVA "B"	07	2	7,734.79	499.30	50.00	158.45	139.69	194.43	465.70	238.95	959.57	10,440.88	12,891.32	2,578.26
CF04807	SECRETARIA EJECUTIVA "B"	07	3	8,234.06	-	50.00	158.45	139.69	194.43	750.11	238.95	959.57	10,725.26	13,723.43	2,744.69
CF04808	SECRETARIA EJECUTIVA "A"	07	2	10,881.76	868.42	50.00	158.45	139.69	194.43	1,391.90	238.95	959.57	14,883.17	18,136.27	3,627.25
CF04808	SECRETARIA EJECUTIVA "A"	07	3	11,750.19	-	50.00	158.45	139.69	194.43	1,688.51	238.95	959.57	15,179.79	19,583.65	3,916.73
CF07805	MANEJADOR DE FONDOS Y VALORES	07	2	6,608.40	962.59	50.00	158.45	139.69	194.43	67.51	238.95	959.57	9,379.59	11,014.00	2,202.80
CF07805	MANEJADOR DE FONDOS Y VALORES	07	3	7,570.97	-	50.00	158.45	139.69	194.43	67.51	238.95	959.57	9,379.57	12,618.28	2,523.66
CF07810	AUXILIAR DE MANEJADOR DE VALORES	07	2	6,057.20	977.54	50.00	158.45	139.69	194.43	67.51	238.95	959.57	8,843.34	10,095.33	2,019.07
CF07810	AUXILIAR DE MANEJADOR DE VALORES	07	3	7,034.75	-	50.00	158.45	139.69	194.43	67.51	238.95	959.57	8,843.35	11,724.58	2,344.92
CF08822	SUPERVISOR	07	2	6,608.40	962.59	50.00	158.45	139.69	194.43	67.51	238.95	959.57	9,379.59	11,014.00	2,202.80
CF08822	SUPERVISOR	07	3	7,570.97	-	50.00	158.45	139.69	194.43	67.51	238.95	959.57	9,379.57	12,618.28	2,523.66
CF12804	ANALISTA PROGRAMADOR "B"	07	2	7,734.79	499.30	50.00	158.45	139.69	194.43	465.70	238.95	959.57	10,440.88	12,891.32	2,578.26
CF12804	ANALISTA PROGRAMADOR "B"	07	3	8,234.06	-	50.00	158.45	139.69	194.43	750.11	238.95	959.57	10,725.26	13,723.43	2,744.69
CF17805	COLUMNISTA	07	2	6,328.37	969.47	50.00	158.45	139.69	194.43	67.51	238.95	959.57	9,106.44	10,547.28	2,109.46
CF17805	COLUMNISTA	07	3	7,297.84	-	50.00	158.45	139.69	194.43	67.51	238.95	959.57	9,106.44	12,163.07	2,432.61
CF21856	PROFESIONAL DICTAMINADOR	07	2	7,734.79	499.30	50.00	158.45	139.69	194.43	465.70	238.95	959.57	10,440.88	12,891.32	2,578.26



CONGRESO DEL ESTADO INDEPENDIENTE, LIBRE Y SOBERANO DE COAHUILA DE ZARAGOZA

“2019, Año del respeto y protección de los derechos humanos en el Estado de Coahuila de Zaragoza”



H. Congreso del Estado de
COAHUILA
LXI LEGISLATURA

ANEXO 14

**GOBIERNO DEL ESTADO DE COAHUILA DE ZARAGOZA
PRESUPUESTO DE EGRESOS 2020**

**TABULADOR DE SUELDOS 2020 DEL PERSONAL DE EDUCACION BASICA DEL ESTADO DE COAHUILA
Puestos del Personal de Apoyo y Asistencia a la Educación (Administrativos y Apoyo) (Modelo 3)**

Pág.4

Categoría	Puestos	Clave Concept		Sueldo y Prestaciones Géricas										Prestaciones Anuales	
		07	3	07,7A...7E	33	34	38	41	44	CG	SD	79	Total Mensual Bruto	24	32
		Nivel de sueldo	Zona Económica	Sueldo Mensual	Bono de Apoyo Especial	Bono personal administrativo y de apoyo	Despensa	ayuda para servicios	Previsión social múltiple	Compensación garantizada	Ayuda por Servicios a la Docencia	Asignación de Apoyo a la Docencia		Agudado	Prima Vacacional
CF21856	PROFESIONAL DICTAMINADOR	07	3	8,234.06	-	50.00	158.45	139.69	194.43	750.11	238.95	959.57	10,725.26	13,723.43	2,744.69
CF21858	PROFESIONAL DICTAMINADOR ESPECIALIZADO	07	2	8,082.48	654.82	50.00	158.45	139.69	194.43	1,391.90	238.95	959.57	11,870.29	13,470.80	2,694.16
CF21858	PROFESIONAL DICTAMINADOR ESPECIALIZADO	07	3	8,737.30	-	50.00	158.45	139.69	194.43	1,688.51	238.95	959.57	12,166.90	14,562.17	2,912.43
CF21859	COORDINADOR DE PROFESIONALES DICTAMINADOR	07	2	8,081.29	730.31	50.00	158.45	139.69	194.43	1,340.36	238.95	959.57	11,893.05	13,468.82	2,693.76
CF21859	COORDINADOR DE PROFESIONALES DICTAMINADOR	07	3	8,811.60	-	50.00	158.45	139.69	194.43	1,625.97	238.95	959.57	12,178.66	14,686.00	2,937.20
CF33890	COORDINADOR DE PROYECTOS Y SERVICIOS CULTUR	07	2	8,081.29	730.31	50.00	158.45	139.69	194.43	1,340.36	238.95	959.57	11,893.05	13,468.82	2,693.76
CF33890	COORDINADOR DE PROYECTOS Y SERVICIOS CULTUR	07	3	8,811.60	-	50.00	158.45	139.69	194.43	1,625.97	238.95	959.57	12,178.66	14,686.00	2,937.20
CF33892	TECNICO SUPERIOR	07	2	8,082.48	654.82	50.00	158.45	139.69	194.43	1,391.90	238.95	959.57	11,870.29	13,470.80	2,694.16
CF33892	TECNICO SUPERIOR	07	3	8,737.30	-	50.00	158.45	139.69	194.43	1,688.51	238.95	959.57	12,166.90	14,562.17	2,912.43
CF34806	SUPERVISOR ADMINISTRATIVO	07	2	6,608.40	962.59	50.00	158.45	139.69	194.43	67.51	238.95	959.57	9,379.59	11,014.00	2,202.80
CF34806	SUPERVISOR ADMINISTRATIVO	07	3	7,570.97	-	50.00	158.45	139.69	194.43	67.51	238.95	959.57	9,379.57	12,618.28	2,523.66
CF34807	AUXILIAR DE ADMINISTRADOR	07	2	6,057.20	977.54	50.00	158.45	139.69	194.43	67.51	238.95	959.57	8,843.34	10,095.33	2,019.07
CF34807	AUXILIAR DE ADMINISTRADOR	07	3	7,034.75	-	50.00	158.45	139.69	194.43	67.51	238.95	959.57	8,843.35	11,724.58	2,344.92
CF34810	ANALISTA ADMINISTRATIVO	07	2	6,931.45	890.62	50.00	158.45	139.69	194.43	67.51	238.95	959.57	9,630.67	11,552.42	2,310.48
CF34810	ANALISTA ADMINISTRATIVO	07	3	7,822.06	-	50.00	158.45	139.69	194.43	67.51	238.95	959.57	9,630.66	13,036.77	2,607.35
CF34813	JEFE DE OFICINA	07	2	7,468.67	890.77	50.00	158.45	139.69	194.43	67.51	238.95	959.57	10,168.04	12,447.78	2,489.56
CF34813	JEFE DE OFICINA	07	3	8,359.45	-	50.00	158.45	139.69	194.43	67.51	238.95	959.57	10,168.05	13,932.42	2,786.48
CF34844	ASISTENTE DE ALMACEN	07	2	6,057.20	977.54	50.00	158.45	139.69	194.43	67.51	238.95	959.57	8,843.34	10,095.33	2,019.07
CF34844	ASISTENTE DE ALMACEN	07	3	7,034.75	-	50.00	158.45	139.69	194.43	67.51	238.95	959.57	8,843.35	11,724.58	2,344.92
CF51082	DIRECTOR GENERAL	07	2	5,533.08	-	50.00	132.15	139.69	-	56.30	205.98	827.01	6,944.21	9,221.80	1,844.36
CF51082	DIRECTOR GENERAL	07	3	5,533.08	-	50.00	132.15	139.69	-	56.30	205.98	827.01	6,944.21	9,221.80	1,844.36
ED01804	ESPECIALISTA EN SISTEMAS DE CAPACITACION	07	2	6,608.40	962.59	50.00	158.45	139.69	194.43	67.51	238.95	959.57	9,379.59	11,014.00	2,202.80
ED01804	ESPECIALISTA EN SISTEMAS DE CAPACITACION	07	3	7,570.97	-	50.00	158.45	139.69	194.43	67.51	238.95	959.57	9,379.57	12,618.28	2,523.66



CONGRESO DEL ESTADO INDEPENDIENTE,
LIBRE Y SOBERANO DE COAHUILA DE ZARAGOZA

"2019, Año del respeto y protección de los derechos humanos en el Estado de Coahuila de Zaragoza"



ANEXO 15



CONGRESO DEL ESTADO INDEPENDIENTE, LIBRE Y SOBERANO DE COAHUILA DE ZARAGOZA

“2019, Año del respeto y protección de los derechos humanos en el Estado de Coahuila de Zaragoza”



H. Congreso del Estado de
COAHUILA
LXI LEGISLATURA

GOBIERNO DEL ESTADO DE COAHUILA DE ZARAGOZA

PRESUPUESTO DE EGRESOS 2020

PROYECCIÓN FONDO DE APORTACIONES PARA EL FORTALECIMIENTO DE LOS MUNICIPIOS 2020 (FORTAMUN)

Clave del municipio	Municipio	Habitantes (2015) (1)	Total de Personas Estado (2)	Índice Municipal (3) (1 / 2)	Proyección Fortamun 2020 (4)	Distribución por Municipio FORTAMUN 2020 (3 * 4)
1	Abasolo	1,015	2,954,915	0.000343495	2,103,000,315.00	722,371.14
2	Acuña	147,809	2,954,915	0.050021405	2,103,000,315.00	105,195,030.50
3	Allende	22,654	2,954,915	0.007666549	2,103,000,315.00	16,122,754.50
4	Arteaga	23,271	2,954,915	0.007875353	2,103,000,315.00	16,561,870.75
5	Candela	1,720	2,954,915	0.000582081	2,103,000,315.00	1,224,116.61
6	Castaños	28,068	2,954,915	0.00949875	2,103,000,315.00	19,975,875.05
7	Cuatro Ciénegas	13,546	2,954,915	0.004584227	2,103,000,315.00	9,640,630.02
8	Escobedo	3,077	2,954,915	0.001041316	2,103,000,315.00	2,189,887.68
9	Francisco I. Madero	58,360	2,954,915	0.019750145	2,103,000,315.00	41,534,561.36
10	Frontera	80,991	2,954,915	0.02740891	2,103,000,315.00	57,640,946.86
11	General Cepeda	12,471	2,954,915	0.004220426	2,103,000,315.00	8,875,557.14
12	Guerrero	1,697	2,954,915	0.000574297	2,103,000,315.00	1,207,747.61
13	Hidalgo	1,565	2,954,915	0.000529626	2,103,000,315.00	1,113,803.77
14	Jiménez	10,243	2,954,915	0.003466428	2,103,000,315.00	7,289,899.10
15	Juárez	1,574	2,954,915	0.000532672	2,103,000,315.00	1,120,209.04
16	Lamadrid	1,773	2,954,915	0.000600017	2,103,000,315.00	1,261,836.48
17	Matamoros	108,950	2,954,915	0.036870773	2,103,000,315.00	77,539,247.10
18	Monclova	231,107	2,954,915	0.078211048	2,103,000,315.00	164,477,859.36
19	Morelos	8,599	2,954,915	0.002910067	2,103,000,315.00	6,119,871.36
20	Múzquiz	69,102	2,954,915	0.023385444	2,103,000,315.00	49,179,596.62
21	Nadadores	6,614	2,954,915	0.002238305	2,103,000,315.00	4,707,155.39
22	Nava	30,698	2,954,915	0.010388793	2,103,000,315.00	21,847,634.77
23	Ocampo	11,671	2,954,915	0.003949691	2,103,000,315.00	8,306,200.57
24	Parras	44,799	2,954,915	0.015160842	2,103,000,315.00	31,883,255.96
25	Piedras Negras	163,595	2,954,915	0.055363691	2,103,000,315.00	116,429,858.95
26	Progreso	3,304	2,954,915	0.001118137	2,103,000,315.00	2,351,442.61
27	Ramos Arizpe	92,828	2,954,915	0.031414778	2,103,000,315.00	66,065,288.93
28	Sabinas	63,522	2,954,915	0.021497065	2,103,000,315.00	45,208,334.59
29	Sacramento	2,360	2,954,915	0.000798669	2,103,000,315.00	1,679,601.86
30	Saltillo	807,537	2,954,915	0.273286034	2,103,000,315.00	574,720,614.76
31	San Buenaventura	23,587	2,954,915	0.007982294	2,103,000,315.00	16,786,766.60
32	San Juan de Sabinas	43,232	2,954,915	0.014630539	2,103,000,315.00	30,768,028.73
33	San Pedro	106,142	2,954,915	0.035920492	2,103,000,315.00	75,540,805.55
34	Sierra Mojada	6,988	2,954,915	0.002364873	2,103,000,315.00	4,973,329.58
35	Torreón	679,288	2,954,915	0.229884108	2,103,000,315.00	483,446,352.25
36	Viesca	21,549	2,954,915	0.007292596	2,103,000,315.00	15,336,330.75
37	Villa Unión	6,352	2,954,915	0.002149639	2,103,000,315.00	4,520,691.12
38	Zaragoza	13,257	2,954,915	0.004486423	2,103,000,315.00	9,434,949.98
		2,954,915			2,103,000,315.00	

FUENTE DE INFORMACIÓN INEGI

NOTA:

ESTA DISTRIBUCION DE RECURSOS QUEDA SUJETA A CUALQUIER MODIFICACIÓN PRESUPUESTAL QUE SE PRESENTE EN LA PUBLICACION OFICIAL DEL PRESUPUESTO DE EGRESOS DE LA FEDERACIÓN EN EL ACUERDO POR EL QUE SE DA A CONOCER A LOS GOBIERNOS DE LAS ENTIDADES FEDERATIVAS LA FORMULA DE DISTRIBUCION Y CALENDARIZACION PARA LA MINISTRACION DURANTE EL EJERCICIO FISCAL 2020 DE LOS RECURSOS CORRESPONDIENTES AL RAMO 33 APORTACIONES FEDERALES PARA ENTIDADES FEDERATIVAS Y MUNICIPIOS, Y A LA EMISIÓN DEL ANEXO; ASÍ COMO LA PUBLICACIÓN DE LAS REGLAS DE OPERACIÓN; POR LO CUAL ESTA ES UNA ESTIMACION PROYECTADA.



CONGRESO DEL ESTADO INDEPENDIENTE,
LIBRE Y SOBERANO DE COAHUILA DE ZARAGOZA

“2019, Año del respeto y protección de los derechos humanos en el Estado de Coahuila de Zaragoza”





CONGRESO DEL ESTADO INDEPENDIENTE, LIBRE Y SOBERANO DE COAHUILA DE ZARAGOZA

“2019, Año del respeto y protección de los derechos humanos en el Estado de Coahuila de Zaragoza”



ANEXO 15

GOBIERNO DEL ESTADO DE COAHUILA DE ZARAGOZA PRESUPUESTO DE EGRESOS 2020 Proyección del FISMDF 2020

Clave Mun	Municipio	FISM 2013	Información de Pobreza			Coeficiente pobreza	Coeficiente eficacia		Fórmula				
			Pobreza Extrema 2010 (1) Personas Miles	Pobreza Extrema 2015 (2) Personas Miles	Carencias Promedio (3)		Factor e1 (6) Numerador (1) / (2)	Factor e2 (7) Resultado (6) / Total (6)	Componente 2013 (8) FISM 2013	Componente Incremento FISMDF 2020 (9) Monto Z	Componente Incremento FISMDF 2020 (10) Monto E	Monto FISMDF 2020 (8) + (9) + (10)	
	TOTAL	366,973,640.00	81,993.00	61,708.00	128.91	3.41	1.00	185.26	1.00	366,973,640.00	304,976,349.60	76,244,087.40	738,197,077.00
001	Abasco	224,893.39	63	1	3,212,685.67	0.0001	0.0000	0.3400621778	1.00	224,893.39	4,649.70	25,927,730.41	26,157,273.49
002	Acuña	17,342.136	3,576	2,313	3,442,030,008	0.1290	0.0378	1.5460440986	0.0083452559	17,342,136.40	11,522,493.53	636,276.42	29,500,906.35
003	Atlixco	2,040,461	2,237	308	3,331,630,173	0.0166	0.0049	0.7694865195	0.0041535114	2,040,461.33	1,485,127.33	316,680.69	3,842,269.35
004	Atzacuba	6,810,700	547	1,039	3,441,387,563	0.0579	0.0170	0.526467575	0.0028417742	6,810,700.08	5,174,940.02	2,166,688.48	12,202,308.57
005	Candela	545,456	259	39	3,539,609,951	0.0022	0.0007	6.6410256410	0.0035847012	545,455.72	199,790.96	2,733,122.58	3,478,369.26
006	Castaños	6,464,079	728	439	3,370,672,107	0.0240	0.0070	1.6583343508	0.0089512697	6,464,078.67	2,141,584.36	682,481.39	9,288,154.42
007	Cuatro Ciénegas	5,162,195	774	520	3,430,809,94	0.0289	0.0085	1.4888415385	0.0080344861	5,162,195.81	2,581,827.38	612,578.25	8,356,601.43
008	Escobedo	862,448	419	168	3,403,856,188	0.0089	0.0026	2.4940476190	0.0134624010	862,448.31	796,543.81	1,026,428.48	2,685,426.16
009	Francisco I. Madero	12,998,124	2,893	1,816	3,403,856,188	0.1002	0.0293	1.5930616740	0.0085990480	12,998,124.18	8,946,295.42	655,626.57	22,600,046.16
010	Fortuna	9,303,804	1,464	1,024	3,424,204,517	0.0588	0.0166	1.4298875000	0.0077178488	9,303,803.98	5,074,763.88	588,389.72	14,966,957.58
011	General Cepeda	7,525,361	605	373	3,221,745,057	0.0195	0.0057	1.6219839142	0.0087551648	7,525,361.30	1,739,226.69	667,529.55	9,927,117.54
012	Guerrero	590,791	226	101	3,371,028,947	0.0055	0.0016	2.2376237624	0.0120782732	590,791.37	492,765.22	920,896.92	2,004,453.50
013	Hidalgo	459,425	272	62	3,386,283,316	0.0094	0.0010	4.8870677742	0.0236807251	459,425.07	303,888.35	1,805,515.28	2,568,798.69
014	Jilmezc	5,584,853	1,764	543	3,452,756,955	0.0304	0.0089	3.2486187845	0.0173534346	5,584,852.60	2,713,451.27	1,336,973.21	9,635,277.07
015	Juárez	419,444	194	12	3,524,391,172	0.0007	0.0002	16.1666666667	0.0087264629	419,444.03	61,209.89	776,998.39	714,066.22
016	Lamadrid	370,539	122	6	3,548,697,951	0.0003	0.0001	20.3333333333	0.0109755177	370,538.64	27,394.53	8,368,209.28	8,766,142.45
017	Matamoros	15,714,337	4,976	3,880	3,485,615,907	0.2192	0.0642	1.2824742268	0.0062525552	15,714,336.61	19,573,449.40	527,820.90	35,815,589.91
018	Mordova	12,625,444	2,237	2,346	3,383,292,919	0.1286	0.0377	0.9535373269	0.0051470188	12,625,443.70	11,487,475.65	392,429.75	24,505,349.11
019	Moriles	1,449,313	544	395	3,283,359,919	0.0210	0.0062	1.3721518899	0.0074399492	1,449,312.98	1,877,029.00	566,794.67	3,893,136.65
020	Muzquiz	9,658,939	1,462	1,270	3,395,789,974	0.0699	0.0205	1.1511811024	0.0062138956	9,658,932.75	6,241,668.58	473,770.05	16,374,431.38
021	Nadadores	1,671,351	712	90	3,275,566,942	0.0048	0.0014	7.9111111111	0.0427028932	1,671,350.58	426,663.13	3,255,827.87	5,353,841.59
022	Nava	3,883,873	802	435	3,543,988,94	0.0250	0.0073	1.8486781609	0.0099518287	3,883,873.20	2,231,196.03	738,768.10	6,873,837.33
023	Ocampo	3,889,942	798	532	3,385,367,656	0.0292	0.0085	1.5000000000	0.0080967185	3,889,941.76	2,066,595.55	617,326.91	7,113,864.22
024	Parras	29,052,657	2,983	1,580	3,449,154,037	0.0883	0.0259	1.8879746835	0.0101909331	29,052,656.67	7,887,254.69	776,998.39	37,716,909.75
025	Piedras Negras	13,912,691	2,402	3,027	3,466,794,455	0.1701	0.0498	0.7935249422	0.0042823287	13,912,690.65	15,187,881.61	326,576.20	29,427,148.46
026	Progreso	838,888	364	44	3,227,025,737	0.0023	0.0007	8.2727272727	0.0044546294	838,888.05	205,499.72	3,404,651.47	4,449,039.24
027	Ramos Arizpe	9,436,241	1,251	1,144	3,416,587,117	0.0633	0.0185	1.0935314685	0.0059026777	9,436,241.20	5,656,850.63	450,044.27	15,543,136.10
028	Sabinas	4,084,135	1,139	741	3,447,949,654	0.0402	0.0118	1.5371120108	0.0082970422	4,084,135.42	3,590,486.63	632,600.41	8,307,222.46
029	Sacramento	385,175	280	34	3,537,639,404	0.0019	0.0006	8.2352944176	0.0044525723	385,174.56	174,079.92	3,389,245.80	3,948,500.28
030	Saltillo	69,077,612	14,965	10,651	3,482,250,96	0.6010	0.1760	1.4065023913	0.0075841012	69,077,612.10	53,679,274.71	578,242.82	123,335,129.68
031	San Buenaventura	2,851,862	579	249	3,339,428,087	0.0135	0.0039	2.3233012048	0.0123515396	2,851,862.41	1,203,448.83	956,980.68	5,012,291.92
032	San Juan de Sabinas	2,931,111	262	553	3,471,932,577	0.0311	0.0091	0.4737793882	0.0025737222	2,931,110.56	2,786,769.96	1,944,964.51	5,904,865.03
033	San Pedro	42,595,890	6,125	5,191	3,369,746,934	0.2835	0.0830	1.17999267964	0.0063690234	42,595,879.59	25,516,544.40	485,600.38	68,398,024.37
034	Sierra Mojada	984,890	531	73	3,486,184,447	0.0041	0.0012	7.2729726027	0.0392635391	984,890.27	368,323.38	2,939,612.71	4,346,826.36
035	Torreón	43,895,621	22,581	18,829	3,371,963,177	0.0289	0.0031	1.1989276880	0.0064734187	43,895,620.62	91,889,530.95	493,559.90	136,728,711.48
036	Viesca	7,725,624	2,206	1,413	3,458,545,35	0.0792	0.0232	1.5612172682	0.0084271578	7,725,623.52	7,027,807.92	642,592.96	15,440,024.40
037	Villa Unión	1,202,287	332	166	3,270,247,578	0.0088	0.0026	2.0000000000	0.0107956247	1,202,287.22	785,678.57	823,102.55	2,811,068.34
038	Zaragoza	2,401,005	259	301	3,374,175,095	0.0165	0.0048	0.8604651163	0.0046464592	2,401,004.70	1,469,908.49	354,125.52	4,225,038.73

NOTA:
ESTA DISTRIBUCIÓN DE RECURSOS ESTA SUJETA A CUALQUIER MODIFICACIÓN PRESUPUESTAL QUE SE PRESENTE EN LA PUBLICACIÓN OFICIAL DEL PRESUPUESTO DE EGRESOS DE LA FEDERACIÓN, EN EL ACUERDO POR EL QUE SE DA A CONOCER A LOS GOBIERNOS DE LAS ENTIDADES FEDERATIVAS LA FÓRMULA DE DISTRIBUCIÓN Y CANDEBLARIZACIÓN, PARA LA MINISTRACIÓN CUANTITATIVA DEL EJERCICIO FISCAL 2020 DE LOS RECURSOS CORRESPONDIENTES AL RAMO 33 APORTACIONES FEDERALES PARA ENTIDADES FEDERATIVAS Y LAS REGLAS DE OPERACIÓN, POR LO CUAL ESTA ES UNA ESTIMACIÓN PROYECTADA MUNICIPAL, Y A LA EMISIÓN DEL ANEXO, ASÍ COMO LA PUBLICACIÓN DE LAS REGLAS DE OPERACIÓN, POR LO CUAL ESTA ES UNA ESTIMACIÓN PROYECTADA.



CONGRESO DEL ESTADO INDEPENDIENTE, LIBRE Y SOBERANO DE COAHUILA DE ZARAGOZA

"2019, Año del respeto y protección de los derechos humanos en el Estado de Coahuila de Zaragoza"



ANEXO 16

GOBIERNO DEL ESTADO DE COAHUILA DE ZARAGOZA
PRESUPUESTO DE EGRESOS 2020
PARTICIPACIONES MUNICIPALES
Cifras en pesos

MUNICIPIO	FONDOS GENERAL DE PARTICIPACIONES	FMI FONDO DE FOMENTO MUNICIPAL	IERS CONSUMO (TABACOS Y ALCOHOL)	ISAN		Suma ISAN	FONDO DE FISCALIZACION Y RECAUDACION	IERS GASOLINAS Y DIESEL	TOTAL
				IMPUESTO SOBRE AUTOMOVILES NUEVOS FONDO DE COM PENSACION	IMPUESTO				
ABAQUO	17,422,226.00	491,757.00	448,726.00	96,242.00	401,816.00	498,068.00	66,473.00	483,126.00	19,410,976.00
ACUJA	141,544,482.00	29,698,011.00	3,645,861.00	781,904.00	3,264,496.00	4,046,400.00	5,313,812.00	6,187,531.00	190,423,897.00
ALLENDE	34,666,613.00	3,959,915.00	892,626.00	191,446.00	799,299.00	990,745.00	1,329,280.00	1,524,527.00	43,282,706.00
ARTAGA	43,777,668.00	5,892,427.00	1,127,551.00	241,832.00	1,009,662.00	1,251,494.00	1,076,900.00	1,528,356.00	54,654,996.00
CANDELA	17,928,961.00	2,397,957.00	461,788.00	99,028.00	413,489.00	512,527.00	40,309.00	367,904.00	21,698,826.00
CASTANOS	36,597,201.00	9,138,673.00	942,616.00	202,166.00	844,056.00	1,046,222.00	1,195,420.00	1,693,491.00	50,613,616.00
CUATRO CENEGAS	26,152,157.00	2,140,919.00	673,565.00	144,467.00	603,158.00	747,625.00	602,523.00	1,092,616.00	31,399,423.00
FRANCSICO IMADERO	53,056,390.00	8,715,560.00	1,386,536.00	293,088.00	1,223,661.00	1,516,749.00	1,947,445.00	2,709,454.00	69,312,144.00
FRONTERA	90,596,462.00	17,160,543.00	2,333,429.00	500,483.00	2,089,462.00	2,589,925.00	3,620,852.00	3,760,367.00	120,061,576.00
GENERAL CEBEDA	30,970,626.00	1,945,947.00	797,688.00	171,085.00	714,288.00	886,373.00	243,056.00	1,362,288.00	36,204,929.00
GENERAL ESCOBEDO	20,374,532.00	770,571.00	524,772.00	112,551.00	469,906.00	582,457.00	62,569.00	730,498.00	23,045,399.00
GUERRERO	22,578,040.00	699,319.00	591,527.00	124,723.00	520,726.00	645,449.00	83,525.00	981,539.00	25,439,899.00
HIDALGO	16,515,224.00	571,410.00	425,371.00	91,232.00	30,897.00	472,129.00	31,284.00	286,043.00	18,301,461.00
ILIBREZ	20,671,235.00	6,492,219.00	532,414.00	114,190.00	476,749.00	590,839.00	288,022.00	809,236.00	29,364,066.00
JUAPEZ	17,954,947.00	552,131.00	462,453.00	99,195.00	414,102.00	513,287.00	56,252.00	414,386.00	19,953,466.00
LAMADERO	18,891,865.00	604,078.00	486,584.00	104,360.00	455,710.00	540,070.00	72,495.00	616,759.00	21,213,841.00
LA TARDOSA	79,525,154.00	14,882,881.00	2,048,273.00	439,304.00	1,834,120.00	2,273,424.00	3,568,812.00	4,622,327.00	106,920,871.00
MONCLOVA	242,882,629.00	52,881,343.00	6,255,756.00	1,341,706.00	5,601,698.00	6,943,404.00	13,739,895.00	10,109,895.00	332,812,832.00
MORFLOS	22,847,378.00	1,552,103.00	588,464.00	126,211.00	526,938.00	653,149.00	501,150.00	838,460.00	26,980,694.00
MATEOZ	60,739,705.00	10,336,960.00	1,564,430.00	335,532.00	1,400,864.00	1,736,396.00	3,520,882.00	3,284,861.00	81,183,034.00
MADDORES	28,257,533.00	1,221,379.00	676,297.00	145,049.00	605,898.00	750,837.00	291,184.00	1,149,387.00	30,346,417.00
NAVA	41,941,701.00	5,766,092.00	1,080,263.00	231,690.00	967,316.00	1,199,008.00	1,519,091.00	1,792,474.00	53,298,629.00
OCAJUPA	23,969,742.00	1,757,347.00	617,372.00	132,411.00	552,824.00	686,235.00	152,511.00	927,620.00	28,109,827.00
PARAS	47,164,807.00	7,010,164.00	1,214,791.00	260,543.00	1,087,781.00	1,348,324.00	2,073,785.00	2,328,171.00	61,140,942.00
PEDRAS NEGRAS	171,739,554.00	36,142,262.00	4,423,374.00	946,705.00	3,960,897.00	4,908,602.00	11,348,966.00	7,466,187.00	266,021,945.00
PROGRESO	20,650,214.00	4,944,014.00	531,872.00	114,074.00	476,264.00	590,338.00	118,620.00	692,226.00	21,527,485.00
RAMOS ARZPE	119,833,020.00	38,338,404.00	3,086,455.00	661,968.00	2,763,756.00	3,425,724.00	8,213,922.00	4,731,101.00	177,628,626.00
SABINAS	71,598,565.00	12,612,225.00	1,844,114.00	396,517.00	1,661,307.00	2,046,824.00	3,981,523.00	3,208,993.00	95,282,864.00
SACRAMENTO	19,854,629.00	689,257.00	511,382.00	106,679.00	457,915.00	567,594.00	81,219.00	644,597.00	22,348,668.00
SALTILLO	716,635,410.00	164,252,505.00	18,509,385.00	3,989,807.00	16,574,173.00	20,434,980.00	53,890,140.00	34,451,504.00	1,010,282,924.00
SAN BUENAVENTURA	31,637,783.00	3,756,894.00	814,872.00	174,700.00	729,619.00	904,445.00	1,469,756.00	1,420,216.00	40,003,866.00
SAN JUAN DE SABINAS	51,182,765.00	7,873,130.00	1,318,278.00	282,738.00	1,180,448.00	1,463,186.00	2,863,412.00	2,382,479.00	67,063,500.00
SAN PEDRO	69,222,308.00	13,021,377.00	1,792,910.00	382,390.00	1,596,501.00	1,978,891.00	2,686,462.00	4,256,297.00	92,968,235.00
SIBERRA MOJADA	22,103,610.00	5,258,729.00	569,307.00	122,102.00	509,784.00	631,886.00	82,723.00	793,603.00	28,439,958.00
TORREON	676,988,982.00	183,589,841.00	17,486,727.00	3,739,748.00	15,613,665.00	19,355,413.00	32,532,316.00	27,990,475.00	957,289,795.00
VERACRUZ	9,091,341.00	30,239,255.00	778,851.00	167,044.00	697,420.00	864,464.00	407,699.00	1,372,464.00	42,754,170.00
VILLA UNION	20,509,831.00	1,453,834.00	528,257.00	113,286.00	473,026.00	586,324.00	245,160.00	737,766.00	23,761,162.00
ZARAGOZA	26,004,901.00	2,273,701.00	669,790.00	143,633.00	589,761.00	743,414.00	571,238.00	981,891.00	31,244,935.00
T O T A L ==>	3,205,217,515.00	669,482,220.00	82,554,525.00	177,705,111.00	73,923,200.00	91,629,111.00	159,880,902.00	140,124,911.00	4,348,789,184.00



CONGRESO DEL ESTADO INDEPENDIENTE,
LIBRE Y SOBERANO DE COAHUILA DE ZARAGOZA

“2019, Año del respeto y protección de los derechos humanos en el Estado de Coahuila de Zaragoza”



ANEXO 17

GOBIERNO DEL ESTADO DE COAHUILA DE ZARAGOZA
PRESUPUESTO DE EGRESOS 2020
FONDO PARA ENTIDADES Y MUNICIPIOS PRODUCTORES DE HIDROCARBUROS

Cifras en pesos

	Proporción de Distribución	FEMPH
ABASOLO	8.32%	\$11,606,266.47
CANDELA	0.07%	\$94,028.44
CASTAÑOS	0.07%	\$96,184.12
ESCOBEDO	12.20%	\$17,032,107.08
FRONTERA	2.63%	\$3,675,327.37
GUERRERO	4.19%	\$5,846,348.05
HIDALGO	6.46%	\$9,014,886.55
JUAREZ	2.91%	\$4,058,568.33
MONCLOVA	9.11%	\$12,719,868.11
MUZQUIZ	3.25%	\$4,535,878.15
NADADORE	2.32%	\$3,239,352.87
NAVA	0.82%	\$1,138,230.39
PROGRESO	25.40%	\$35,447,344.21
SABINAS	6.40%	\$8,927,109.62
SAN BUENA	15.63%	\$21,810,540.58
VILLA UNIOI	0.24%	\$329,402.65
Total	100.00%	\$139,571,442.99



CONGRESO DEL ESTADO INDEPENDIENTE,
LIBRE Y SOBERANO DE COAHUILA DE ZARAGOZA

“2019, Año del respeto y protección de los derechos humanos en el Estado de Coahuila de Zaragoza”



ANEXO 17

GOBIERNO DEL ESTADO DE COAHUILA DE ZARAGOZA
PRESUPUESTO DE EGRESOS 2020
FONDO DE EXTRACCION DE HIDROCARBUROS

Cifras en pesos

	Proporción de Distribución*	FEXHI
ABASOLO	8.32%	160,734.51
CANDELA	0.07%	1,302.20
CASTAÑOS	0.07%	1,332.05
ESCOBEDO	12.20%	235,876.66
FRONTERA	2.63%	50,899.40
GUERRERO	4.19%	80,965.74
HIDALGO	6.46%	124,846.64
JUAREZ	2.91%	56,206.88
MONCLOVA	9.11%	176,156.72
MUZQUIZ	3.25%	62,817.12
NADADORES	2.32%	44,861.60
NAVA	0.82%	15,763.28
PROGRESO	25.40%	490,908.20
SABINAS	6.40%	123,631.02
SAN BUENAVENTURA	15.63%	302,052.90
VILLA UNION	0.24%	4,561.88
Total	100.00%	1,932,916.80



CONGRESO DEL ESTADO INDEPENDIENTE,
LIBRE Y SOBERANO DE COAHUILA DE ZARAGOZA

"2019, Año del respeto y protección de los derechos humanos en el Estado de Coahuila de Zaragoza"



ANEXO 18

GOBIERNO DEL ESTADO DE COAHUILA DE ZARAGOZA	
PRESUPUESTO DE EGRESOS 2020	
RESUMEN DE PLAZAS	
Puesto	No. Plazas
CONFIANZA	10,167
SINDICALIZADOS	2,883
PROGRAMAS	970



CONGRESO DEL ESTADO INDEPENDIENTE, LIBRE Y SOBERANO DE COAHUILA DE ZARAGOZA

"2019, Año del respeto y protección de los derechos humanos en el Estado de Coahuila de Zaragoza"



ANEXO 19

PRESUUESTO DE EGRESOS 2020
DEUDA PÚBLICA DIRECTA
Tabla de Intereses y Amortización 2020
(Miles de Pesos)

Institución	No. Registro Estatal	Tasa de Interés Contratada	Destino	Tipo de Garantía	Tipo de Instrumento de Contratación	Plazo de Vencimiento	Saldo al 31 de Dic 2019	Intereses	Coberturas	Amortización	Saldo al 31 de Dic 2020	Largo Plazo	
												Plazo de Vencimiento	Saldo al 31 de Dic 2019
MULTIVA	005/2018	TIE + 0.70			Crédito Simple	30 años	15,998,217	1,441,194	30,680	2,172	15,996,045	28.35% del FGP	10,998,774
												12.89% del FGP	4,999,443
Multiva	004/2018	TIE + 0.78			Crédito Simple		12,515,887	1,151,526	24,002	44,628	12,471,259		
BANOBRRAS	006/2018	TIE + 0.94	Refinanciamiento		Crédito Simple	25 años	8,982,183	830,896	17,225	16,082	8,966,100		
Banobrras	007/2018	TIE + 0.79			Crédito Simple	20 años	3,533,704	320,630	6,777	28,546	3,505,158		
BANORTE	003/2018	TIE + 0.75			Crédito Simple	25 años	7,987,447	721,036	15,518	14,301	7,973,145		
SUBTOTAL							36,501,551	3,313,756	70,000	61,102	36,440,449		
Corto Plazo													
Institución	No. Registro Estatal	Tasa de Interés Contratada	Destino	Tipo de Garantía	Tipo de Instrumento de Contratación	Plazo de Vencimiento	Saldo al 31 de Dic 2019	Intereses	Coberturas	Amortización	Saldo al 31 de Dic 2020		
HSBC	001/2019	TIE + 0.70	Insuficiencias de liquidez de carácter temporal	N/A	Crédito Simple	1 año	33,333	358	-	33,333	-		
HSBC		TIE + 0.80			Crédito Simple	1 año	183,333	8,398		183,333	-		
SUBTOTAL							216,666	8,756	-	216,666	-		
TOTAL							36,718,217	3,322,512	70,000	277,768	36,440,449		
PROFISE	004/2012	9.25%		1.95% del FGP	Crédito Simple	20 años	412,516 (1)	50,680			412,516 (1)		
		9.42%						1,957					
GPO	006/2018				Garantía Parcial		399,372 (2)		17,786		398,657 (2)		
GPO	008/2018				Garantía Parcial		549,939 (2)		38,699		549,864 (2)		
GPO	009/2018				Garantía Parcial		249,972 (2)		17,590		249,938 (2)		

(1) Dato al tercer trimestre 2019 proporcionado por BANOBRRAS

(2) Monto Cubierto



CONGRESO DEL ESTADO INDEPENDIENTE, LIBRE Y SOBERANO DE COAHUILA DE ZARAGOZA

“2019, Año del respeto y protección de los derechos humanos en el Estado de Coahuila de Zaragoza”



ANEXO 20

GOBIERNO DEL ESTADO DE COAHUILA DE ZARAGOZA PRESUPUESTO DE EGRESOS 2020

Pág.1

FINANCIAMIENTO PÚBLICO A PARTIDOS POLÍTICOS PARA EL SOSTENIMIENTO DE ACTIVIDADES ORDINARIAS PERMANENTES DEL EJERCICIO ANUAL 2020					
PARTIDO	VOTACIÓN	PORCENTAJE	30% IGUALITARIO	70% SEGÚN VOTACION	TOTAL ANUAL
1. PAN	366,325	35.91%	\$ 6,843,681.84	\$ 28,670,024.01	\$ 35,513,705.84
2. PRI	432,642	42.41%	\$ 6,843,681.84	\$ 33,860,251.21	\$ 40,703,933.05
3. PRD	37,445	3.67%	\$ 6,843,681.84	\$ 2,930,591.82	\$ 9,774,273.66
4. PUDC	48,954	4.80%	\$ 6,843,681.84	\$ 3,831,331.07	\$ 10,675,012.91
5. MORENA	134,810	13.21%	\$ 6,843,681.84	\$ 10,550,756.67	\$ 17,394,438.51
TOTALES	1,020,176	100.00%	\$ 34,218,409.20	\$ 79,842,954.78	\$ 114,061,363.97

FINANCIAMIENTO PÚBLICO A PARTIDOS POLÍTICOS DE RECIENTE CREACIÓN PARA EL SOSTENIMIENTO DE ACTIVIDADES ORDINARIAS PERMANENTES DEL EJERCICIO ANUAL 2020			
PARTIDO POLÍTICO LOCAL DE RECIENTE CREACIÓN	SUMA TOTAL DE FINANCIAMIENTO PÚBLICO PARA ACTIVIDADES ORDINARIAS EN EL	MONTO EQUIVALENTE AL 2%	SUMA CORRESPONDIENTE A CADA PARTIDO POLÍTICO DE RECIENTE CREACIÓN
6. UNIDOS	\$121,341,876.57	\$2,426,837.53	\$2,426,837.53
7. PRC			\$2,426,837.53
8. EZAPRO			\$2,426,837.53
TOTAL			\$7,280,512.59

FINANCIAMIENTO PÚBLICO POR ACTIVIDADES ESPECÍFICAS COMO ENTIDADES DE INTERÉS PÚBLICO CORRESPONDIENTE AL EJERCICIO ANUAL 2020					
PARTIDO	VOTACIÓN	PORCENTAJE	30% IGUALITARIO	70% SEGÚN VOTACIÓN	TOTAL ANUAL
1. PAN	366,325	35.91%	\$ 136,509.61	\$ 915,000.77	\$ 1,051,510.38
2. PRI	432,642	42.41%	\$ 136,509.61	\$ 1,080,646.32	\$ 1,217,155.93
3. PRD	37,445	3.67%	\$ 136,509.61	\$ 93,529.53	\$ 230,039.14
4. UDC	48,954	4.80%	\$ 136,509.61	\$ 122,276.52	\$ 258,786.13
5. MORENA	134,810	13.21%	\$ 136,509.61	\$ 336,726.28	\$ 473,235.89
6. UNIDOS	N/A	N/A	\$ 136,509.61	N/A	\$ 136,509.61
7. PRC	N/A	N/A	\$ 136,509.61	N/A	\$ 136,509.61
8. EZAPRO	N/A	N/A	\$ 136,509.61	N/A	\$ 136,509.61
TOTALES	1,020,176	100.00%	\$ 1,092,076.89	\$ 2,548,179.41	\$ 3,640,256.30



CONGRESO DEL ESTADO INDEPENDIENTE, LIBRE Y SOBERANO DE COAHUILA DE ZARAGOZA

“2019, Año del respeto y protección de los derechos humanos en el Estado de Coahuila de Zaragoza”



ANEXO 20

GOBIERNO DEL ESTADO DE COAHUILA DE ZARAGOZA PRESUPUESTO DE EGRESOS 2020

Pág.2

FINANCIAMIENTO PÚBLICO A PARTIDOS POLÍTICOS PARA GASTOS DE CAMPAÑA DEL PROCESO ELECTORAL 2020	
PARTIDO POLÍTICO	TOTAL GASTOS DE CAMPAÑA DE LOS PARTIDOS POLÍTICOS
1. PAN	\$10,654,111.75
2. PRI	\$12,211,179.92
3. PRD	\$2,932,282.10
4. PT	\$728,051.26
5. UDC	\$3,202,503.87
6. PVEM	\$728,051.26
7. PMC	\$728,051.26
8. MORENA	\$5,218,331.55
9. UNIDOS	\$728,051.26
10. PRC	\$728,051.26
11. EZAPRO	\$728,051.26
12. INDEPENDIENTES	\$728,051.26
TOTALES	\$39,314,768.01



CONGRESO DEL ESTADO INDEPENDIENTE, LIBRE Y SOBERANO DE COAHUILA DE ZARAGOZA

“2019, Año del respeto y protección de los derechos humanos en el Estado de Coahuila de Zaragoza”



ANEXO 21

GOBIERNO DEL ESTADO DE COAHUILA DE ZARAGOZA PRESUPUESTO DE EGRESOS 2020 ANEXO DE EDUCACIÓN (PESOS)

Pág.1

DESCRIPCIÓN	IMPORTE
EDUCACIÓN MEDIA Y FORMACIÓN PARA EL TRABAJO	
COBAC	\$ 47,296,053.00
COBAC TELEBACHILLERATO	\$ 43,965,361.00
CECYTEC	\$ 162,035,452.00
CONALEP	\$ 10,000,000.00
IEEA	\$ 18,338,307.64
SUBTOTAL	\$ 281,635,173.64
UNIVERSIDADES POLITÉCNICAS	
POLITÉCNICA DE PIEDRAS NEGRAS	\$ 4,500,000.00
POLITÉCNICA DE LA REGION LAGUNA	\$ 5,500,000.00
POLITÉCNICA DE RAMOS ARIZPE	\$ 6,500,000.00
POLITÉCNICA MONCLOVA/FRONTERA	\$ 5,500,000.00
SUBTOTAL	\$ 22,000,000.00
UNIVERSIDADES TECNOLÓGICAS	
UNIVERSIDAD TECNOLÓGICA NORTE	\$ 28,592,606.00
UNIVERSIDAD TECNOLÓGICA COAHUILA	\$ 38,942,738.00
UNIVERSIDAD TECNOLÓGICA TORREÓN	\$ 38,050,948.00
UNIVERSIDAD TECNOLÓGICA CENTRO	\$ 32,216,675.00
UNIVERSIDAD TECNOLÓGICA CARBONÍFERA	\$ 7,851,681.00
UNIVERSIDAD TECNOLÓGICA SALTILLO/DERRAMADERO (BILINGÜE)	\$ 9,513,763.00
UNIVERSIDAD TECNOLÓGICA DE PARRAS	\$ 4,453,184.00
UNIVERSIDAD TECNOLÓGICA DE ACUÑA (BILINGÜE)	\$ 3,800,000.00
SUBTOTAL	\$ 163,421,595.00
INSTITUTOS TECNOLÓGICOS	
TECNOLÓGICO DE ACUÑA	\$ 28,449,957.00
TECNOLÓGICO DE MONCLOVA	\$ 27,174,442.00
TECNOLÓGICO DE SAN PEDRO	\$ 14,863,231.00
TECNOLÓGICO REG. CARBONIFERA	\$ 31,527,255.00
TECNOLÓGICO DE MUZQUIZ	\$ 13,133,667.00
INSTITUTO TECNOLÓGICO DE SALTILLO	\$ 171,380,000.00
INSTITUTO TECNOLÓGICO DE LA LAGUNA	\$ 36,400.00
SUBTOTAL	\$ 286,564,952.00



CONGRESO DEL ESTADO INDEPENDIENTE, LIBRE Y SOBERANO DE COAHUILA DE ZARAGOZA

"2019, Año del respeto y protección de los derechos humanos en el Estado de Coahuila de Zaragoza"



ANEXO 21

**GOBIERNO DEL ESTADO DE COAHUILA DE ZARAGOZA
PRESUPUESTO DE EGRESOS 2020
ANEXO DE EDUCACIÓN
(PESOS)**

Pág.2

DESCRIPCIÓN	IMPORTE
UNIVERSIDADES	
UNIVERSIDAD AUTÓNOMA AGRARIA ANTONIO NARRO	\$ 300,000.00
UNIVERSIDAD AUTÓNOMA DE COAHUILA	\$ 823,576,859.00
SUBTOTAL \$	823,876,859.00
SUBTOTAL \$	1,577,498,579.64
APORTACIONES A COLEGIOS E INSTITUCIONES	
ICATEC	\$ 17,843,918.00
CONAFE	\$ 9,552,000.00
CNCI	\$ 22,756,382.50
COLEGIO NUEVA LAGUNA	\$ 500,000.00
SUBTOTAL \$	50,652,300.50
PROGRAMAS ESTATALES	
PROGRAMA BÉCAME	\$ 3,000,000.00
PROGRAMA MÉRITO ACADEMICO	\$ 1,000,000.00
PROGRAMA SOMOS MUY ESPECIALES	\$ 1,000,000.00
BECAS EXTRAORDINARIAS	\$ 1,000,000.00
PROGRAMA HIJOS DE MINEROS	\$ 1,500,000.00
BECAS TRABAJADORES DE LA EDUCACIÓN SECC 38	\$ 4,500,000.00
NUEVAS GENERACIONES	\$ 2,590,000.00
FERIA INTERNACIONAL DEL LIBRO	\$ 6,000,000.00
EVENO DÍA DEL MAESTRO	\$ 4,000,000.00
CONSTITUCIÓN CONSEJOS ESTATALES Y MUNICIPALES	\$ 500,000.00
COLECTA ESCOLAR DE LA CRUZ ROJA	\$ 700,000.00
ANIVERSARIOS VARIOS	\$ 1,000,000.00
CEREMONIAS CÍVICAS Y EVENTOS OFICIALES	\$ 1,000,000.00
ESTUDIOS MECÁNICA DE SUELOS Y OTROS GASTOS ICIFED	\$ 1,000,000.00
TRANSFERENCIAS A ONG	\$ 5,825,000.00
SUBTOTAL \$	34,615,000.00
ORGANISMOS ESTATALES	
APORTACIÓN PENSIONES	\$ 500,907,889.00
COORDINACIÓN DE BIBLIOTECAS PÚBLICAS	\$ 3,100,000.00
DIRECCIÓN ESTATAL DE JUBILADOS, PENSIONADOS Y ADULTOS MAYORES	\$ 4,200,000.00
CENTRO CULTURAL VITO ALESSIO ROBLES	\$ 985,950.00
DIRECCIÓN DE SERVICIO SOCIAL	\$ 882,000.00
DIRECCIÓN ESTATAL DE PROFESIONES	\$ 1,272,000.00
DIRECCIÓN ESTATAL DE PREPARATORIA ABIERTA	\$ 1,858,000.00
SUBTOTAL \$	513,205,839.00
CONVENIOS SECCIONES SINDICALES	
GASTOS ADMINISTRACIÓN SECCION 5	\$ 27,709,611.00
GASTOS ADMINISTRACION SECCIÓN 35	\$ 26,254,391.00
GASTOS ADMINISTRACION SECCIÓN 38	\$ 24,123,000.00
	\$ 78,087,002.00
SUBTOTAL \$	676,560,141.50
TOTAL ESTATAL: \$	2,852,531,860.64



CONGRESO DEL ESTADO INDEPENDIENTE,
LIBRE Y SOBERANO DE COAHUILA DE ZARAGOZA

“2019, Año del respeto y protección de los derechos humanos en el Estado de Coahuila de Zaragoza”



ANEXO 21

GOBIERNO DEL ESTADO DE COAHUILA DE ZARAGOZA
PRESUPUESTO DE EGRESOS 2020
ANEXO DE EDUCACIÓN
(PESOS)

Pág.3

DESCRIPCIÓN	IMPORTE
PROGRAMAS FEDERALES	
FONE	
LIBROS DE TEXTO SECUNDARIA	\$ 23,700,000.00
PROGRAMA DE ÚTILES ESCOLARES	\$ 91,000,000.00
PROGRAMA DE UNIFORMES ESCOLARES	\$ 16,000,000.00
PROGRAMA DE ZAPATOS ESCOLARES	\$ 13,500,000.00
SUBTOTAL	\$ 144,200,000.00
CONVENIO MARCO DE COORDINACIÓN PARA EL DESARROLLO DE LOS PROGRAMAS	
ESCUELAS DE TIEMPO COMPLETO	\$ 100,485,333.00
PROGRAMA NACIONAL DE INGLÉS	\$ 20,809,096.00
PROGRAMA NACIONAL DE CONVIVENCIA ESCOLAR	\$ 3,182,019.00
PROGRAMA NACIONAL DE BECAS	\$ 498,198.00
PROGRAMA PARA EL DESARROLLO PROFESIONAL DOCENTE (PRODEP)	\$ 2,985,058.00
PROGRAMA PARA LA EXPANSIÓN DE LA EDUCACIÓN INICIAL	\$ 8,454,834.00
ESTRATEGIA DE DESARROLLO INSTITUCIONAL DE LA NUEVA ESCUELA NORMAL (EDINEN)	\$ 15,252,238.87
SUBTOTAL	\$ 151,666,776.87
UNIVERSIDADES	
UNIVERSIDAD AUTÓNOMA DE COAHUILA	\$ 1,461,813,829.00
TOTAL FEDERAL:	\$ 1,757,680,605.87
GRAN TOTAL: \$ 4,610,212,466.51	



CONGRESO DEL ESTADO INDEPENDIENTE,
LIBRE Y SOBERANO DE COAHUILA DE ZARAGOZA

"2019, Año del respeto y protección de los derechos humanos en el Estado de Coahuila de Zaragoza"



ANEXO 22



CONGRESO DEL ESTADO INDEPENDIENTE, LIBRE Y SOBERANO DE COAHUILA DE ZARAGOZA

“2019, Año del respeto y protección de los derechos humanos en el Estado de Coahuila de Zaragoza”



GOBIERNO DEL ESTADO DE COAHUILA DE ZARAGOZA PRESUPUESTO DE EGRESOS 2020 TRANSFERENCIAS A ONG (PESOS)

CAMERATA DE COAHUILA	18,000,000.00
AMIGOS DEL DESIERTO DE COAHUILA A.C.	9,600,000.00
MUSEO DE LAS AVES DE MEXICO A.C.	7,895,200.00
CENTRO CULTURAL AROCENA LAGUNA A.C.	4,800,000.00
PATRONATO DEL TEATRO NAZAS	3,200,000.00
CASA DEL NIÑO DE MÚZQUIZ AC	50,000.00
CENTRO EDUCATIVO DE LA NIÑEZ TORREONENSE A.C.	520,000.00
PATRONATO PROMOTOR DEL PARQUE LAS MARAVILLAS	3,000,000.00
PROTECCIÓN DE LA FAUNA MEXICANA	800,000.00
FUNDACIÓN JIMULCO, A.C.	480,000.00
BIODIVERSA LAGUNA	250,000.00
CENTRO DE REHABILITACION INFANTIL TELETÓN	28,400,000.00
PATRONATO DE LA CASA DE LOS NIÑOS DE SALTILLO A.C.	1,160,000.00
CENTRO DE NEUROREHABILITACIÓN BETESDA, A.C.	800,000.00
INSTITUTO JUVENIL SALTILLENSE AC	800,000.00
CENTRO DE REHABILITACIÓN GABY BRIMMER, AC	600,000.00
CÁRITAS DIOSCESANAS DE TORREÓN A.C.	400,000.00
ASISTENCIA ROPER DEL POBRE	480,000.00
PATRONATO DE AYUDA EDUCATIVA A DISCAPACITADOS AC	216,000.00
TOTAL:	81,451,200.00



CONGRESO DEL ESTADO INDEPENDIENTE,
LIBRE Y SOBERANO DE COAHUILA DE ZARAGOZA

“2019, Año del respeto y protección de los derechos humanos en el Estado de Coahuila de Zaragoza”



ANEXO 23

**GOBIERNO DEL ESTADO DE COAHUILA DE ZARAGOZA
PRESUPUESTO DE EGRESOS 2020
RECURSOS CONCURRENTES**

CONCEPTO	PESOS HASTA				
	TOTAL	FEDERAL	ESTATAL	MUNICIPAL	OTROS
AGUA	83,691,206	61,993,486	21,697,720	-	-
CAMPO	64,665,000	47,900,000	16,765,000.00	-	-
EDUCACIÓN	2,285,690,688	1,461,813,829	823,876,859	-	-

Asignación de recursos a diversos sectores/programas distinguiendo su origen federal o estatal.



CONGRESO DEL ESTADO INDEPENDIENTE,
LIBRE Y SOBERANO DE COAHUILA DE ZARAGOZA

"2019, Año del respeto y protección de los derechos humanos en el Estado de Coahuila de Zaragoza"



ANEXO 24

GOBIERNO DEL ESTADO DE COAHUILA DE ZARAGOZA

PRESUPUESTO DE EGRESOS 2020

CLASIFICADOR POR FUENTE DE FINANCIAMIENTO

PESOS

FUENTE DE FINANCIAMIENTO	MONTO
1. Recursos Fiscales	\$ 23,077,138,638.24
5. Recursos Federales	\$ 26,668,996,290.69
TOTALES:	\$ 49,746,134,928.93

ANEXO 25

GOBIERNO DEL ESTADO DE COAHUILA DE ZARAGOZA

PRESUPUESTO DE EGRESOS 2020

PROGRAMAS POR FUENTE DE FINANCIAMIENTO

PESOS

CONCEPTO	IMPORTE (HASTA)	ESTATAL (HASTA)	FEDERAL (HASTA)
PROGRAMA DE APOYO A FAMILIAS COAHUILENSES	619,262,500.00	619,262,500.00	-
PROGRAMAS SOCIALES	105,627,535.00	-	105,627,535



CONGRESO DEL ESTADO INDEPENDIENTE, LIBRE Y SOBERANO DE COAHUILA DE ZARAGOZA

“2019, Año del respeto y protección de los derechos humanos en el Estado de Coahuila de Zaragoza”



ANEXO 26

GOBIERNO DEL ESTADO DE COAHUILA DE ZARAGOZA
PRESUPUESTO DE EGRESOS 2020
AGENDA CON PERSPECTIVA DE GÉNERO
RELACIÓN DE MECANISMOS QUE ATIENDEN ALGÚN CRITERIO DE LA AGENDA
(PESOS HASTA)

CRITERIOS:

Pág.1

1.- Programas en los que se priorice a las jefas de familia 2.- Programas encaminados a la prevención de enfermedades propias del sexo femenino 3.- Programas encaminados a promover la sexualidad responsable 4.- Programas encaminados a disminuir la deserción escolar de las mujeres y niñas 5.- Programas encaminados a la prevención de la violencia contra mujeres y niñas	6.- Programas encaminados a fomentar el empoderamiento de las mujeres. 7.- Participación política 8.- Programas encaminados a la atención de mujeres embarazadas o en etapa de lactancia 9.- Unidades de Género 10.- Programas tendientes a eliminar estereotipos
---	---

PROGRAMA	INDICADOR	DESCRIPCION	DEPENDENCIA	CRITERIO	MONTO
Programa Estatal de Igualdad de Genero 2019	Número de acciones para promover la igualdad entre hombres y mujeres	Porcentaje de leyes estatales armonizadas a las convenciones y tratados internacionales sobre derechos de las mujeres. Número de campañas de difusión de los derechos humanos de las mujeres. Porcentaje de presupuesto destinado para mujeres Porcentaje de dependencias de la Administración Pública Estatal que cuentan con Unidad de Género. Número de acuerdos y convenios suscritos para consolidar la transversalización de la perspectiva de género en el estado. Número de acciones implementadas en el marco del programa de Ciudades Seguras. Porcentaje de mujeres de 15 años y más que han sufrido violencia en su última relación de pareja. Porcentaje de servidoras y servidores públicos capacitados en materia de igualdad de género. Número de mujeres atendidas en los mecanismos de atención del Instituto Coahuilense de las Mujeres y en los Centros de Justicia y Empoderamiento para las Mujeres. Créditos otorgados a mujeres emprendedoras.	ICM	3,4,5,6,7,10	\$ 21,441,165.53
Financiera Mujeres Fuertes	Créditos otorgados a mujeres emprendedoras.	Indicador de eficacia sobre la población beneficiada con el programa Financiera Mujeres Fuertes Mide el número de créditos otorgados a mujeres emprendedoras.	ICM	1,6	\$ 12,000,000.00
Programa Ciudades Seguras	Número de acciones para prevenir y eliminar acoso sexual en espacios públicos	Porcentaje de avance del programa	ICM	5,6,10	\$ 5,600,000.00



CONGRESO DEL ESTADO INDEPENDIENTE, LIBRE Y SOBERANO DE COAHUILA DE ZARAGOZA

“2019, Año del respeto y protección de los derechos humanos en el Estado de Coahuila de Zaragoza”



ANEXO 26

GOBIERNO DEL ESTADO DE COAHUILA DE ZARAGOZA
PRESUPUESTO DE EGRESOS 2020
AGENDA CON PERSPECTIVA DE GÉNERO
RELACIÓN DE MECANISMOS QUE ATIENDEN ALGÚN CRITERIO DE LA AGENDA
(PESOS HASTA)

CRITERIOS:		Pág.2			
1.- Programas en los que se priorice a las jefas de familia 2.- Programas encaminados a la prevención de enfermedades propias del sexo femenino 3.- Programas encaminados a promover la sexualidad responsable 4.- Programas encaminados a disminuir la deserción escolar de las mujeres y niñas 5.- Programas encaminados a la prevención de la violencia contra mujeres y niñas	6.- Programas encaminados a fomentar el empoderamiento de las mujeres. 7.- Participación política 8.- Programas encaminados a la atención de mujeres embarazadas o en etapa de lactancia 9.- Unidades de Género 10.- Programas tendientes a eliminar estereotipos				
*El Programa de Apoyo a las Instancias de Mujeres en las Entidades Federativas orienta sobre la prevención y atención de la violencia contra las mujeres. (PAIMEF)	Número de acciones de prevención y atención de la violencia contra las mujeres, y en su caso hijas e hijos y personas allegadas.	Porcentaje de cursos con tema básicos de género y violencia contra las mujeres, impartidos por el instituto. Porcentaje de personas que participaron en actividades de capacitación, talleres en temas de igualdad, no discriminación y erradicación de la violencia. Es la sumatoria de mujeres atendidas por los mecanismos de atención del Instituto Coahuilense de las Mujeres.	ICM	3,5,6	\$ 8,891,548.00
*Programa de Fortalecimiento a la Transversalidad de la Perspectiva de Género en Coahuila 2019 Centros de Desarrollo para las Mujeres (CDM)	Número de acciones que promuevan la incorporación de la perspectiva de género en las acciones gubernamentales. I. Incorporación de la perspectiva de género en las acciones de la administración pública estatal. II. Incorporación de la perspectiva de género en las acciones de la administración pública municipal III. Incorporación de la perspectiva de género en las acciones del gobierno, mediante la operación de los Centros para el Desarrollo de las Mujeres en las entidades federativas, municipios y las alcaldías de la Ciudad de México.	Número de eventos realizados que se realizaron. Porcentaje de servidoras y servidores públicos capacitados y sensibilizados en materia perspectiva de género Número de productos de la investigación generados con enfoque de género Número de CDM's con respecto al numero de municipios. Es la sumatoria de mujeres atendidas por los Centros de Desarrollo de las mujeres	ICM	9,10	\$ 6,356,586.00



CONGRESO DEL ESTADO INDEPENDIENTE, LIBRE Y SOBERANO DE COAHUILA DE ZARAGOZA

“2019, Año del respeto y protección de los derechos humanos en el Estado de Coahuila de Zaragoza”



ANEXO 26

GOBIERNO DEL ESTADO DE COAHUILA DE ZARAGOZA
PRESUPUESTO DE EGRESOS 2020
AGENDA CON PERSPECTIVA DE GÉNERO
RELACIÓN DE MECANISMOS QUE ATIENDEN ALGÚN CRITERIO DE LA AGENDA
(PESOS HASTA)

CRITERIOS:		Pág.3			
1.- Programas en los que se priorice a las jefas de familia		6.- Programas encaminados a fomentar el empoderamiento de las mujeres.			
2.- Programas encaminados a la prevención de enfermedades propias del sexo femenino		7.- Participación política			
3.- Programas encaminados a promover la sexualidad responsable		8.- Programas encaminados a la atención de mujeres embarazadas o en etapa de lactancia			
4.- Programas encaminados a disminuir la deserción escolar de las mujeres y niñas		9.- Unidades de Género			
5.- Programas encaminados a la prevención de la violencia contra mujeres y niñas		10.- Programas tendientes a eliminar estereotipos			
*Proequidad	Número de acciones para atender las principales problemáticas que impiden el goce y ejercicio de los derechos humanos de las mujeres y las niñas, buscando la reducción de las brechas de desigualdad.	Número de acciones, iniciativas, programas que beneficien a mujeres y niñas desarrolladas mediante el programa Proequidad.	ICM	3	\$ 2,663,580.00
Programa Atención a la Violencia en contra de las Mujeres y Niñas	Número de mujeres atendidas Número de servicios brindados Número de atenciones Número de atenciones médicas Número de asesorías en materia Número de personas en área Número de personas en refugio Número de personal afiliadas al Número de servicios de Número de pláticas preventivas Número de brigadas realizadas	Mide el porcentaje de los servicios que requiere la usuaria Mide el porcentaje de mujeres que usan el servicio para poder estudiar	CJEM	5,6,9,10	\$ 45,269,645.13
PREMIO ESTATAL DE LA JUVENTUD Y BECAS SOMOS JOVENES	Porcentaje de jóvene atendidos en prevención juvenil, en fortalecimiento de sector juvenil	Fortalecer las acciones de prevención, diagnóstico, atención y contención en materia de protección contra riesgos sanitarios para promover una cultura de entorno saludable.	ICOJUVE	3	\$2,500,000.00
ATENCIÓN PSICOLOGICA Y NUTRICIONAL	Porcentaje de jóvene atendidos en prevención juvenil	Poner en marcha el programa integral de salud de las mujeres, en especial las acciones tendientes a la prevención y atención del embarazo en adolescentes, con estrategias innovadoras, con la concurrencia de diversos actores sociales, públicos y privados.	ICOJUVE	3	\$1,050,000.00
TALENTO JOVEN	Porcentaje de jóvene atendidos en prevención juvenil, en fortalecimiento de sector juvenil	Estimular la creación y el desarrollo artístico.	ICOJUVE	3	\$1,750,000.00
INFORMA-T	Porcentaje de jóvene atendidos en prevención juvenil	Ampliar el programa en prevención de adicciones mediante una mayor sinergia con instituciones educativas y municipios. Poner en marcha el programa integral de salud de las mujeres en especial las acciones tendientes a la prevención y atención del embarazo en adolescentes, con estrategias innovadoras, con la concurrencia de diversos actores sociales, públicos y privados.	ICOJUVE	3	1,850,000.00



CONGRESO DEL ESTADO INDEPENDIENTE, LIBRE Y SOBERANO DE COAHUILA DE ZARAGOZA

“2019, Año del respeto y protección de los derechos humanos en el Estado de Coahuila de Zaragoza”



ANEXO 26

GOBIERNO DEL ESTADO DE COAHUILA DE ZARAGOZA
PRESUPUESTO DE EGRESOS 2020
AGENDA CON PERSPECTIVA DE GÉNERO
RELACIÓN DE MECANISMOS QUE ATIENDEN ALGÚN CRITERIO DE LA AGENDA
(PESOS HASTA)

CRITERIOS:		Pág.4			
1.- Programas en los que se priorice a las jefas de familia		6.- Programas encaminados a fomentar el empoderamiento de las mujeres.			
2.- Programas encaminados a la prevención de enfermedades propias del sexo femenino		7.- Participación política			
3.- Programas encaminados a promover la sexualidad responsable		8.- Programas encaminados a la atención de mujeres embarazadas o en etapa de lactancia			
4.- Programas encaminados a disminuir la deserción escolar de las mujeres y niñas		9.- Unidades de Género			
5.- Programas encaminados a la prevención de la violencia contra mujeres y niñas		10.- Programas tendientes a eliminar estereotipos			
DEPORTE Y CULTURA	Porcentaje de jóvene atendidos en prevención juvenil	Fomentar la practica del deporte y la activación física como un medio fundamental para el desarrollo para el desarrollo personal el entrenamiento y el cuidado de la salud. Promover acciones para favorecer el desarrollo de las y los jóvenes a través de prácticas deportivas, como un medio para prevenir conductas antisociales.	ICOJUVE	3	\$1,580,000.00
BRIGADAS EN TU COLONIA	Porcentaje de jóvene atendidos en prevención juvenil, en fortalecimiento de sector juvenil	Acercar los servicios de asistencia social a las comunidades vulnerables.	ICOJUVE	3	\$ 1,570,000.00
Igualdad de Género en Salud	Números de unidades de salud que cuentan con mecanismos incluyentes dirigidos a mujeres embarazadas, personas con discapacidad y personas adultas mayores	Números de unidades de salud que cuentan con mecanismos incluyentes dirigidos a mujeres embarazadas, personas con discapacidad y personas adultas mayores	SS	2.8	\$ 345,094.29
Prevención y Atención a la Violencia Familiar y de Género	Otorgar atención especializada a mujeres en situación de violencia familiar y de género.	Porcentaje de cobertura de atención especializada a mujeres víctimas de violencia familiar y de Género.	SS	5	\$ 5,151,700.53
Cáncer en la Mujer	Número de campañas de prevención y detección de cáncer en las Mujeres	Número de campañas de prevención y detección de cáncer en las Mujeres	SS	2	\$ 16,799,037.35
Planificación familiar	Número de usuarias activas de métodos anticonceptivos otorgados o aplicados en la Secretaría de Salud.	Número de campañas de prevención y detección de cáncer en las Mujeres	SS	2	\$ 25,378,346.89
	Números de unidades médicas y hospitales con servicios específicos de planificación familiar.	Número de campañas de prevención y detección de cáncer en las Mujeres	SS	2	
Salud Sexual y Reproductiva de las y los Adolescentes	Número de usuarias activas de métodos anticonceptivos menores de 20 años.	Número de usuarias activas de métodos anticonceptivos menores de 20 años.	SS	3	\$ 6,477,261.09
Ser sexual responsable	Porcentaje de partos de mujeres menores de 20 años respecto al total de partos	Es la relación entre el número de partos de mujeres menores de 20 años entre el total de partos atendidos.	DIF	3	\$ 300,000.00



CONGRESO DEL ESTADO INDEPENDIENTE, LIBRE Y SOBERANO DE COAHUILA DE ZARAGOZA

“2019, Año del respeto y protección de los derechos humanos en el Estado de Coahuila de Zaragoza”



ANEXO 26

GOBIERNO DEL ESTADO DE COAHUILA DE ZARAGOZA
PRESUPUESTO DE EGRESOS 2020
AGENDA CON PERSPECTIVA DE GÉNERO
RELACIÓN DE MECANISMOS QUE ATIENDEN ALGÚN CRITERIO DE LA AGENDA
(PESOS HASTA)

CRITERIOS:

Pág.5

1.- Programas en los que se priorice a las jefas de familia		6.- Programas encaminados a fomentar el empoderamiento de las mujeres.			
2.- Programas encaminados a la prevención de enfermedades propias del sexo femenino		7.- Participación política			
3.- Programas encaminados a promover la sexualidad responsable		8.- Programas encaminados a la atención de mujeres embarazadas o en etapa de lactancia			
4.- Programas encaminados a disminuir la deserción escolar de las mujeres y niñas		9.- Unidades de Género			
5.- Programas encaminados a la prevención de la violencia contra mujeres y niñas		10.- Programas tendientes a eliminar estereotipos			
*Cocinas populares y unidades de servicios integrales	Proporción de la población que habita en hogares en pobreza alimentaria (carencia alimentaria)	Es el porcentaje de la población que habita en hogares con ingreso per cápita insuficiente para adquirir una canasta básica de alimentos, aun si se hiciera uso de todo el ingreso disponible para comprar solo los bienes de dicha canasta	DIF	8	\$ 4,000,000.00
	Promedio de consultas prenatales por embarazada atendida en las instituciones del Sistema Nacional de Salud	Es el número promedio de consultas que recibe una embarazada durante su seguimiento y control prenatal, en las unidades médicas de las instituciones del sistema nacional de salud, respecto al total de embarazadas atendidas por primera vez.			
*Unidades productivas de desarrollo	Porcentaje de mujeres empleadoras en el estado	Es el porcentaje de mujeres empleadoras en el estado respecto al total de personas empleadoras.	DIF	6	\$ 15,000,000.00
*Dispensas Saludables	Proporción de la población que habita en hogares en pobreza alimentaria (carencia alimentaria)	Es el porcentaje de la población que habita en hogares con ingreso per cápita insuficiente para adquirir una canasta básica de alimentos, aun si se hiciera uso de todo el ingreso disponible para comprar solo los bienes de dicha canasta	DIF	8	\$ 9,000,000.00
Programa de Capacitación (Personal del Instituto Electoral de Coahuila, Violencia Política de Género, Mujeres en la política, Contrucción de redes, Nosotr@s, Candidat@s, Fiscalización de campañas políticas)			IEC	6,7,9,10	\$2,944,000.00
Programa de litigación de violencia de género			TRIBUNAL ELECTORAL DEL ESTADO DE COAHUILA	7,9,10	\$100,000.00
Observatorio de violencia política de Género					\$300,000.00
Programa de Litigación de Violencia de Género					\$50,000.00
Programa Estatal de las Personas Adultas Mayores			INSTITUTO COAHUILENS E DE LAS PERSONAS ADULTAS	9,10	\$3,043,666.36
Programas Deportivos y Culturales de las Personas Adultas Mayores				6,10	



CONGRESO DEL ESTADO INDEPENDIENTE, LIBRE Y SOBERANO DE COAHUILA DE ZARAGOZA

“2019, Año del respeto y protección de los derechos humanos en el Estado de Coahuila de Zaragoza”



ANEXO 26

GOBIERNO DEL ESTADO DE COAHUILA DE ZARAGOZA
PRESUPUESTO DE EGRESOS 2020
AGENDA CON PERSPECTIVA DE GÉNERO
RELACIÓN DE MECANISMOS QUE ATIENDEN ALGÚN CRITERIO DE LA AGENDA
(PESOS HASTA)

CRITERIOS:		Pág.6			
1.- Programas en los que se priorice a las jefas de familia 2.- Programas encaminados a la prevención de enfermedades propias del sexo femenino 3.- Programas encaminados a promover la sexualidad responsable 4.- Programas encaminados a disminuir la deserción escolar de las mujeres y niñas 5.- Programas encaminados a la prevención de la violencia contra mujeres y niñas	6.- Programas encaminados a fomentar el empoderamiento de las mujeres. 7.- Participación política 8.- Programas encaminados a la atención de mujeres embarazadas o en etapa de lactancia 9.- Unidades de Género 10.- Programas tendientes a eliminar estereotipos				
Fomento al autoempleo			ST	6,9,10	*\$1493168.00
		\$597,075.00			
Apoyos de capacitación para la empleabilidad		*\$8,403,678.00			
Ferías de Empleo y movilidad (servicios de vinculación)		\$2,503,938.00			
Mobilidad Laboral		*\$391,135.00			
		\$608,865.00			
		*\$292,928.00			
Programa Integral fin de impulsar los niveles de productividad del sector empresarial y de negocios de la entidad, la capacitación y el adiestramiento del capital humano de las empresas	Consolidar la relación Estado - Organismos Empresariales, llevando a cabo reuniones regionales para el análisis de temas de interés mutuo.		SECRETARIA DE ECONOMIA	9,10	\$200,000.00
Programas de Capacitación			INSTITUTO REGISTRAL Y CATASTRAL	6,9,10	\$1,400,000.00
Servicios de Traslado de Personal		\$480,000.00			
Becas para programas de capacitación de personal		\$4,850,000.00			
Programa Derechos Humanos e Igualdad de Género			PODER JUDICIAL	7,9,10	\$5,421,306.00
Auditor especial de planeación y servicios administrativos	Conscientiza AL personal para la erradicación de violencia de género y cualquier discriminación		AUDITORIA SUPERIOR	7,9,10	\$10,488,030.00
Dirección Institucional (Capacitaciones relacionadas con importación de justicia con perspectiva de género)			TRIBUNAL DE JUSTICIA ADMINISTRATIVA	7,9,10	\$ 32,617,857.41
Posicionamiento y difusión del Tribunal (monitoreo de los canales de comunicación en los alcances de la sensibilización y difusión de la igualdad de género hacia los usuarios y ciudadanía, acciones con perspectiva de género para dar seguimiento al Pacto para introducir la Perspectiva de Género en los órganos de Impartición de Justicia					

*Los montos consignados corresponden a la asignación presupuestal total del programa.

*Programas con recursos federales



CONGRESO DEL ESTADO INDEPENDIENTE,
LIBRE Y SOBERANO DE COAHUILA DE ZARAGOZA

“2019, Año del respeto y protección de los derechos humanos en el Estado de Coahuila de Zaragoza”



ANEXO 27

GOBIERNO DEL ESTADO DE COAHUILA DE ZARAGOZA
PRESUPUESTO DE EGRESOS 2020
RECURSOS EN TRANSVERSALIDAD QUE ATIENDEN A LA NIÑEZ
COAHUILENSE
(PESOS)

ATENCIÓN ESPECIALIZADA A MENORES	\$	1,200,000.00
CASA DE LAS NIÑAS Y LOS NIÑOS DE COAHUILA ALBERGUE V	\$	3,815,000.00
CASA DE LAS NIÑAS Y LOS NIÑOS DE COAHUILA CASA CUNA	\$	2,715,000.00
CENTRO DE ATENCIÓN A INTEGRACIÓN FAMILIAR CAIF	\$	2,200,000.00
ÚTILES ESCOLARES (FONE)	\$	91,000,000.00
CALZADO ESCOLAR (FONE)	\$	13,500,000.00
UNIFORMES ESCOLARES (FONE)	\$	16,000,000.00
LIBROS DE TEXTO SECUNDARIA	\$	23,700,000.00
PROCURADURÍA DE NIÑOS, NIÑAS Y LA FAMILIA	\$	28,340,728.57
HOSPITAL MATERNO INFANTIL	\$	121,980,695.50



CONGRESO DEL ESTADO INDEPENDIENTE,
LIBRE Y SOBERANO DE COAHUILA DE ZARAGOZA

“2019, Año del respeto y protección de los derechos humanos en el Estado de Coahuila de Zaragoza”



ANEXO 28

GOBIERNO DEL ESTADO DE COAHUILA DE ZARAGOZA
PRESUPUESTO DE EGRESOS 2020
Tribunal de Justicia Administrativa de Coahuila de Zaragoza
(PESOS)

CAPITULO	CONCEPTO	PRESUPUESTO AUTORIZADO
1000	SERVICIOS PERSONALES	\$ 40,998,597.19
2000	MATERIALES Y SUMINISTROS	\$ 3,430,000.00
3000	SERVICIOS GENERALES	\$ 5,615,600.63
4000	TRANSFERENCIAS, SUBSIDIOS Y OTRAS AYUDAS	\$ 100,000.00
5000	BIENES MUEBLES E INMUEBLES	\$ 2,437,158.18
6000	OBRA PÚBLICA	
TOTAL		\$ 52,581,356.00

Recurso presupuestados al Tribunal de Justicia Administrativa de Coahuila de Zaragoza



CONGRESO DEL ESTADO INDEPENDIENTE, LIBRE Y SOBERANO DE COAHUILA DE ZARAGOZA

“2019, Año del respeto y protección de los derechos humanos en el Estado de Coahuila de Zaragoza”



ANEXO 29

GOBIERNO DEL ESTADO DE COAHUILA DE ZARAGOZA

PRESUPUESTO DE EGRESOS 2020

Tribunal Conciliación y Arbitraje

CAPITULO	CONCEPTO	PRESUPUESTO AUTORIZADO
1000	SERVICIOS PERSONALES	\$ 14,888,003.00
2000	MATERIALES Y SUMINISTROS	\$ 205,748.00
3000	SERVICIOS GENERALES	\$ 596,760.00
4000	TRANSFERENCIAS, SUBSIDIOS Y OTRAS AYUDAS	\$ -
5000	BIENES MUEBLES E INMUEBLES	\$ -
TOTAL		\$ 15,690,511.00

*Datos referencia 2019



CONGRESO DEL ESTADO INDEPENDIENTE, LIBRE Y SOBERANO DE COAHUILA DE ZARAGOZA

“2019, Año del respeto y protección de los derechos humanos en el Estado de Coahuila de Zaragoza”



ANEXO 30

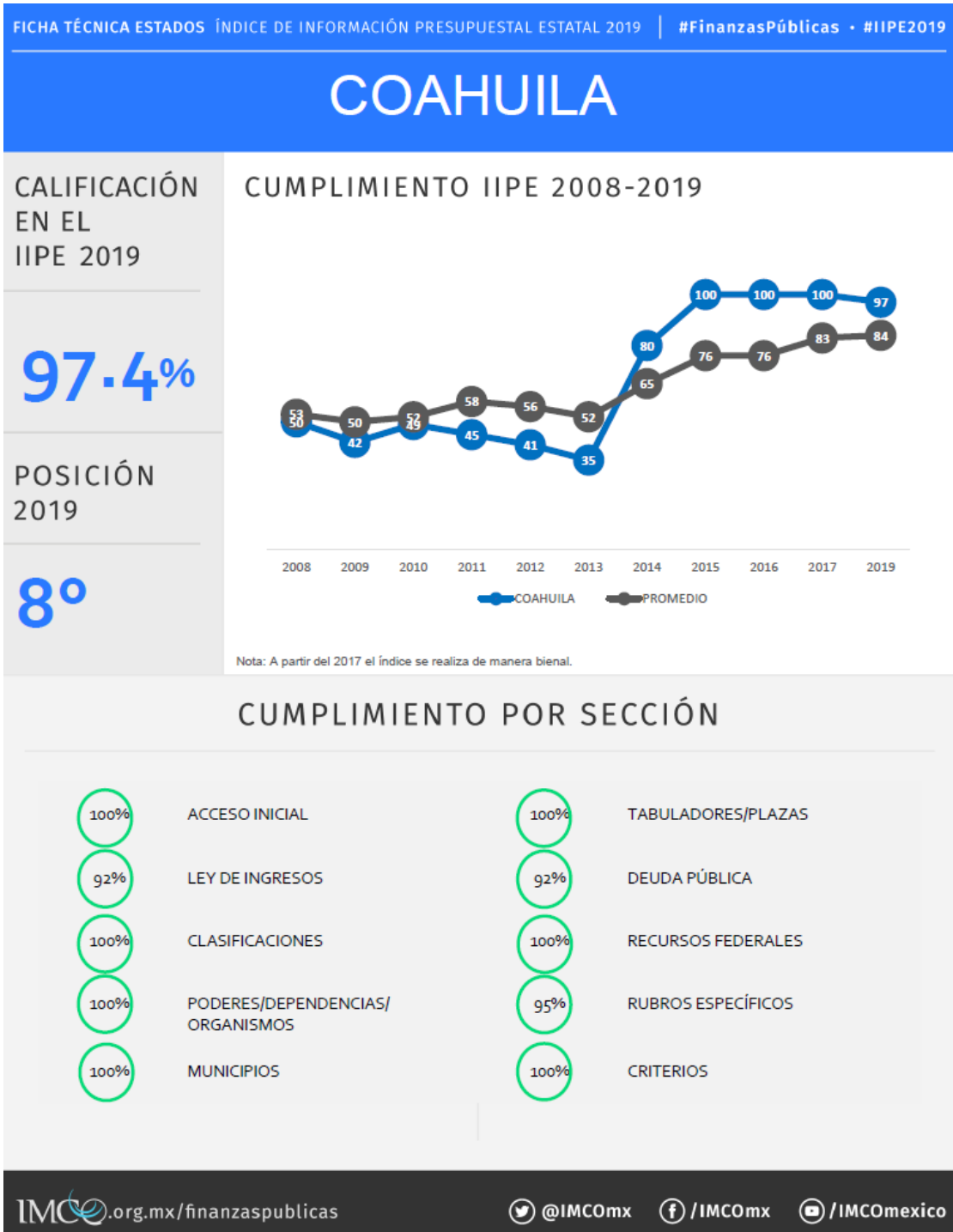



ANEXO 30

Evaluaciones de la Armonización Contable

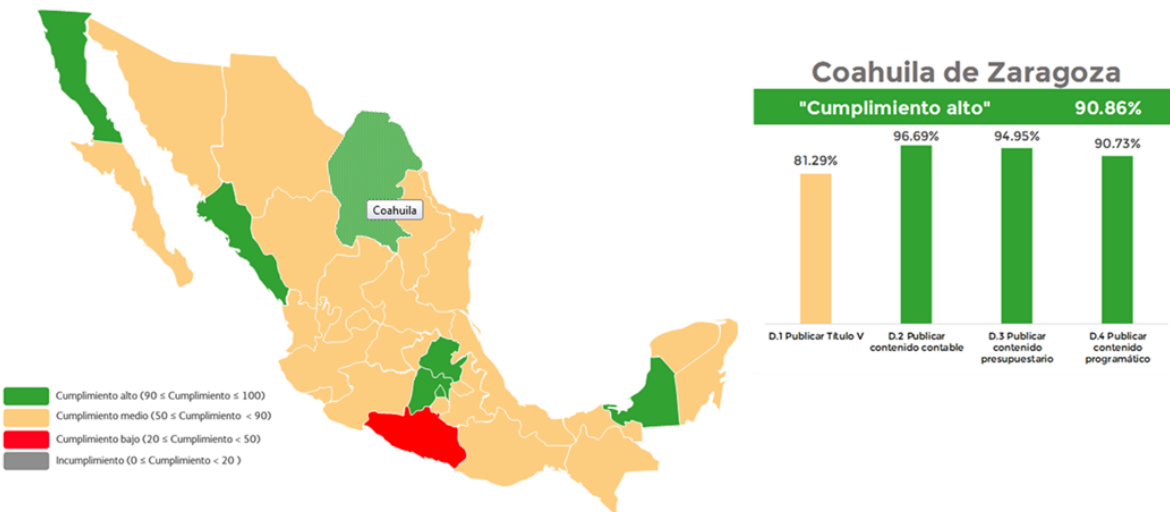

Fuente: <https://www.conac.gob.mx>



CONGRESO DEL ESTADO INDEPENDIENTE, LIBRE Y SOBERANO DE COAHUILA DE ZARAGOZA

“2019, Año del respeto y protección de los derechos humanos en el Estado de Coahuila de Zaragoza”



ANEXO 30

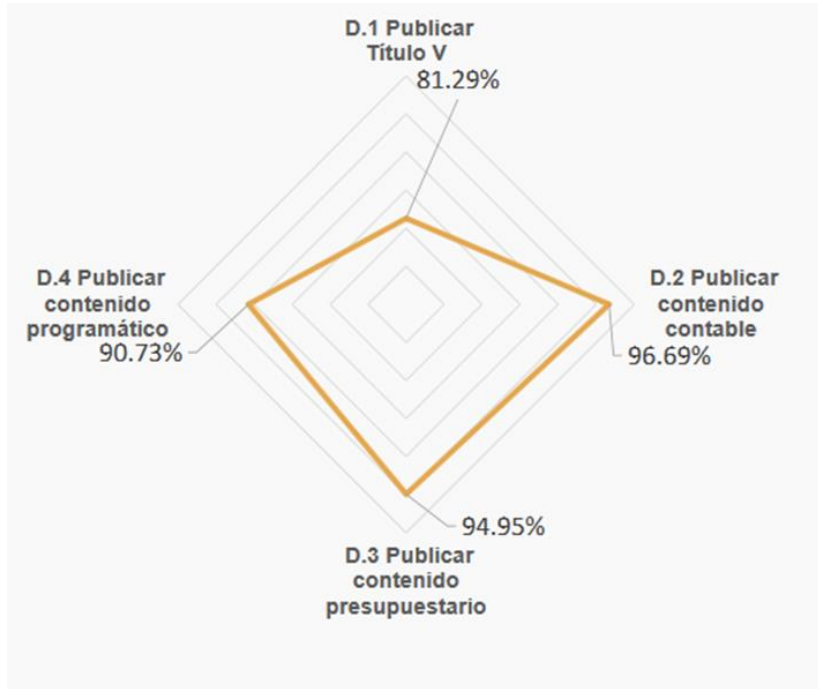

Fuente: <https://www.conac.gob.mx>



CONGRESO DEL ESTADO INDEPENDIENTE, LIBRE Y SOBERANO DE COAHUILA DE ZARAGOZA

“2019, Año del respeto y protección de los derechos humanos en el Estado de Coahuila de Zaragoza”



ANEXO 30



1. Aspectos relevantes de los procesos presupuestarios

En este apartado se analiza el cumplimiento de las disposiciones establecidas y límites señalados para los presupuestos de egresos y las leyes de ingresos en la legislación vigente en materia de Servicios Personales, ADEFAS, registro de las Participaciones y Balance Presupuestario, estos puntos fueron evaluados en el Presupuesto de Egresos del Poder Ejecutivo, con lo que se obtuvo un cumplimiento en los cuatro puntos evaluados de acuerdo con los parámetros establecidos en la Ley de Disciplina Financiera, en el siguiente cuadro se observan los resultados de cada uno de los indicadores:

ADEFAS	Menor o igual al 4.5% de Ingresos Presupuestales 2019 (Artículo 12, Séptimo Transitorio, LDF)	0.8%
Participaciones	Congruentes con los Criterios Generales de Política Económica (Artículo 5 LDF)	41,251,914,827.92
Servicios Personales	Menor al crecimiento real estimado del PIB en los Criterios Generales de Política Económica (Artículo 10 LDF)	17,826,571,109.81
Balance Presupuestario	Mayor o igual a cero (Artículo 6 LDF)	0.00



CONGRESO DEL ESTADO INDEPENDIENTE, LIBRE Y SOBERANO DE COAHUILA DE ZARAGOZA

“2019, Año del respeto y protección de los derechos humanos en el Estado de Coahuila de Zaragoza”



ANEXO 30

Pág. 1

1. Descripción de la evaluación	
1.1 Nombre de la evaluación:	
Evaluación de Consistencia y Resultados Fondo de Aportaciones para la Educación Tecnológica y de Adultos (FAETA) 2018	
1.2 Fecha de inicio de la evaluación (dd/mm/aaaa):	
8 de Abril de 2019	
1.3 Fecha de término de la evaluación (dd/mm/aaaa):	
30 de Junio de 2019	
1.4 Nombre de la persona responsable de darle seguimiento a la evaluación y nombre de la unidad administrativa a la que pertenece:	
Nombre:	Unidad administrativa:
C.P. Placido Martínez Galindo	Titular del Órgano Interno de Control
1.5 Objetivo general de la evaluación:	
Evaluar la consistencia y orientación a resultados del Programa Fondo de Aportaciones para la Educación Tecnológica y de Adultos (FAETA) 2018	
1.6 Objetivos específicos de la evaluación:	
<ul style="list-style-type: none"> •Analizar la lógica y congruencia en el diseño del programa, su vinculación con la planeación sectorial y nacional, la consistencia entre el diseño y la normatividad aplicable, así como las posibles complementariedades y/o coincidencias con otros programas federales; •Identificar si el programa cuenta con instrumentos de planeación y orientación hacia resultados; •Examinar si el programa ha definido una estrategia de cobertura de mediano y de largo plazo y los avances presentados en el ejercicio fiscal evaluado; •Analizar los principales procesos establecidos en las Reglas de Operación del Programa (ROP) o en la normatividad aplicable; así como los sistemas de información con los que cuenta el programa y sus mecanismos de rendición de cuentas; •Identificar si el programa cuenta con instrumentos que le permitan recabar información para medir el grado de satisfacción de los beneficiarios del programa y sus resultados, y •Examinar los resultados del programa respecto a la atención del problema para el que fue creado. 	
1.7 Metodología utilizada en la evaluación:	
Modelo de Términos de Referencia para la Evaluación de Consistencia y Resultados emitidos por el Consejo Nacional de Evaluación de la Política de Desarrollo Social (CONEVAL)	
Entrevistas, análisis de gabinete e información requerida y consulta de fuentes de datos públicos.	
1.8 Instrumentos de recolección de información:	
Cuestionarios <input checked="" type="checkbox"/> Entrevistas <input checked="" type="checkbox"/> Formatos <input type="checkbox"/> Otros <input checked="" type="checkbox"/> Especifique:	
Requerimientos de información, información pública en portal de transparencia de Gobierno del Estado de Coahuila, informes de avance de gestión financiera, cuenta pública 2018, Periódico Oficial del Estado de Coahuila.	
Descripción de las técnicas y modelos utilizados:	
Análisis de gabinete, consulta de documentos oficiales, análisis comparativo, valoración cuantitativa de consistencia y resultados, generando un cuestionario y anexos adaptados a la evaluación de los programas de electrificación, construcción de techos, cuartos adicionales, baños adicionales y de obras de agua potable y drenaje.	



CONGRESO DEL ESTADO INDEPENDIENTE, LIBRE Y SOBERANO DE COAHUILA DE ZARAGOZA

“2019, Año del respeto y protección de los derechos humanos en el Estado de Coahuila de Zaragoza”



ANEXO 30

Pág. 2

2. Principales Hallazgos de la evaluación
<p>2.1 Describir los hallazgos más relevantes de la evaluación:</p> <ul style="list-style-type: none"> • Los programas que operan con recursos del FAETA en Coahuila se enfocan servicios educativos para los rubros de Educación Tecnológica y de Adultos. • Este fondo opera a través de dos componentes: FAETA-INEA y FAETA-CONALEP. El componente FAETA-INEA contribuye a la formación de los adultos mediante una enseñanza que les permita un mejor desarrollo para la vida y el trabajo. Por medio del presupuesto de este fondo, se fortalece la operación de los servicios existentes y se amplían espacios educativos en la modalidad de educación para adultos, de acuerdo con las necesidades regionales. Asimismo, con el componente FAETA-CONALEP se pretende fortalecer la enseñanza del nivel profesional técnico en las entidades federativas. • Los programas operados por el Colegio de Educación Profesional Técnica del Estado de Coahuila (CEPTEC) y el Instituto Estatal de Educación para Adultos (IEEA) están adecuadamente alineados con los objetivos y metas del Plan Nacional de Desarrollo 2013-2018, así como con el Plan Estatal de Desarrollo 2017-2023, así como a los Objetivos del Desarrollo Sostenible de la Organización de las Naciones Unidas, sin embargo, la principal debilidad que se identificó en esta evaluación radica en que estos programas tienen un diseño programático presupuestal deficiente ya que no se cuenta para cada uno de ellos, con una matriz de indicadores que desarrolle el Fin, Propósito, Componentes y Actividades de cada uno, por lo que estos, carecen de una lógica que permita vincular su desempeño con indicadores que midan sus resultados, lo que se traduce en un débil sistema de evaluación de desempeño, al menos para los programas que reciben recursos del FAETA. • La recomendación central que surge de esta evaluación es que se realice un esfuerzo para rediseñar los programas, bajo una lógica programática presupuestal, en específico para los programas de Educación Tecnológica y de Educación para Adultos, utilizando la metodología de Matriz de Marco Lógico (MML) con sus respectivas Matrices de Indicadores (MIR). • La normatividad federal y estatal, las reglas de operación y los lineamientos federales emitidos por el Sistema CONALEP y el INEA para la operación de este fondo, son una base sólida para establecer de forma clara, coherente y específica los procesos que deben llevarse a cabo para la producción de los bienes y/o servicios que forman parte de los beneficios entregables que estos programas otorgan a sus beneficiarios, se identifican siete subprocesos, mismos que forman parte de un macro proceso y que se encuentran debidamente registrados en los diferentes dispositivos normativos: Planeación, Comunicación, Selección de destinatarios, Producción, Entrega, Seguimiento y Monitoreo. Esto es una de las mayores fortalezas que se identifican en el estudio.



CONGRESO DEL ESTADO INDEPENDIENTE, LIBRE Y SOBERANO DE COAHUILA DE ZARAGOZA

“2019, Año del respeto y protección de los derechos humanos en el Estado de Coahuila de Zaragoza”



H. Congreso del Estado de
COAHUILA
LXI LEGISLATURA

ANEXO 30

Pág. 3

2.2 Señalar cuáles son las principales Fortalezas, Oportunidades, Debilidades y Amenazas (FODA), de acuerdo con los temas del programa, estrategia o instituciones.
2.2.1 Fortalezas:
<ul style="list-style-type: none"> - Los objetivos de los Programas se encuentran vinculados con la planeación del desarrollo, así como con el Programa Sectorial de Educación y a los Objetivos del Desarrollo Sostenible. - Existe una variedad de Programas federales con propósito y población objetivo similares a los del FAETA que son complementarios y con los cuales se pueden establecer acuerdos de coordinación y colaboración. - El Programa de Educación para Adultos cuenta con Reglas de Operación que definen métodos y procedimiento para determinar la población objetivo, las características de los apoyos otorgados, los criterios de elegibilidad, los procesos para otorgar los apoyos, así como criterios de evaluación de resultados, transparencia, rendición de cuentas, control interno, participación ciudadana y sistemas de quejas y denuncia. - Se cuenta con padrones de beneficiarios de los programas "Educación Tecnológica" y "Educación para Adultos", ambos programas cuentan con sistemas informáticos que almacenan sus padrones de beneficiarios, documentan y registran el tipo de apoyos recibidos, las características académicas y socio económicas de sus beneficiarios, así como los procedimientos para selección y acceso a los beneficios de los programas. - Existe un procedimiento establecido en las Reglas de Operación del INEA en donde se establece un procedimiento claro y específico para recabar información sobre la demanda de apoyos financiados con recursos del FAETA. - Ambos programas cuentan con un documentos y lineamientos normativos en donde se describen cada uno de los pasos del proceso mediante el cual se lleva a cabo la operación de los Programas desde la recepción de solicitudes hasta la recepción de los beneficios académicos y económicos.
2.2.2 Oportunidades:
<ul style="list-style-type: none"> - Para el diseño de la MML y la MIR de los programas estatales se puede partir de la Matriz de Indicadores de los Programas Presupuestarios Federales 1009 "FAETA Educación Tecnológica" así como el 1010 "FAETA Educación para Adultos". - Se cuenta con una amplia memoria de estadísticas educativas con indicadores disponibles, actualizados, confiables y sistematizados de absorción, eficiencia terminal, abandono escolar, reprobación, indicadores educativos en la población adulta, e indicadores específicos para el segmento de educación media superior, lo que permite contar con evidencia empírica suficiente para el diseño de las políticas públicas en materia de educación tecnológica y de adultos. - Se cuenta con normatividad legal y reglas de operación para regular el desempeño de los programas a nivel nacional, lo que permite una alineación y estandarización de políticas, procedimientos para el mejor desempeño de los programas, con base en las reglas, normativas y disposiciones del Sistema CONALEP y del INEA. - Durante el ejercicio 2018 el SFU inició un proceso de renovación transitando hacia el nuevo Sistema de Recursos Federales Transferidos, este sistema permitirá dar cumplimiento a las diferentes disposiciones de la Ley Federal de Presupuesto y Responsabilidad Hacendaria en materia de evaluación del desempeño, conocer los resultados obtenidos con la inversión de los recursos federales en los gobiernos locales, facilitar la toma de decisiones con base en información y resultados, fortalecer la transparencia y rendición de cuentas, además de servir como herramienta para monitorear el avance de las políticas públicas. Este nuevo sistema tiene las ventajas de ser compatible con varios exploradores web, cuenta con mayor velocidad y capacidad para carga y descarga de la información, registra un catálogo de tareas por realizar y mide porcentualmente su avance, permite extraer información en tiempo real, permite descargas tanto del periodo actual como de ciclos y trimestres anteriores y genera información georreferenciada más completa y desagregada. - Se cuenta con el Sistema de Administración Escolar (SAE) El CONALEP cuenta con este sistema para llevar a cabo el registro y control de la información académica de los estudiantes, para garantizar su funcionalidad e integridad se ha desarrollado el módulo del Programa de Becas y el del Programa de Orientación Educativa y Actividades Extracurriculares. Estos permiten dar seguimiento a la trayectoria académica e implementar acciones preventivas para abatir la reprobación y el abandono escolar. - Se cuenta con el Sistema Automatizado de Seguimiento y Acreditación en Línea (SASA), es el sistema de control escolar de misión crítica del Instituto y actualmente funciona en todo el país en su versión en línea. Es un sistema de última generación que se alimenta en 459 Coordinaciones de Zona y en 2469 plazas comunitarias a nivel nacional.
2.2.3 Debilidades:
<ul style="list-style-type: none"> - No se identifica una alineación a nivel programático presupuestario con los planes y programas derivados del Plan Estatal de Desarrollo. - No se identifica un análisis de la problemática que permita establecer las causas y efectos del problema, la ubicación territorial de la población que presenta el problema, así como el plazo para su revisión y/o actualización. - No se identificó algún documento oficial que permita alinear los indicadores reportados en el PASH a programas presupuestarios estatales de "Educación Tecnológica" y "Educación para Adultos" desarrollados con la metodología de marco lógico. - No se identificó para el ejercicio fiscal 2018 un plan estratégico u operativo institucionalizado que permita establecer una ruta para la consecución de los objetivos, así como del Fin y el Propósito de los programas presupuestarios de "Educación Tecnológica" y "Educación para Adultos". - No se identificó para el ejercicio fiscal 2018 que se cuente con mecanismos o instrumentos para medir el grado de satisfacción de los beneficiarios de los programas Educación Tecnológica y de Educación para Adultos - No se identificó que se cuente con evaluaciones externas que permitan medir el desempeño de los programas FAETA Educación Tecnológica y FAETA Educación para Adultos.
2.2.4 Amenazas:
<ul style="list-style-type: none"> - Los programas no cuentan con una MIR diseñada bajo la metodología de marco lógico, en donde se presente un resumen narrativo que permita describir a cada uno de estos programas, desarrollando su Fin, Propósito, Componentes y Actividades, lo que puede afectar el sistema de evaluación del desempeño. - No es posible determinar que los resultados de los indicadores para medir el Fin y Propósito, Componentes y Actividades sean suficientes para cumplir con el Propósito del Programa ya que no se cuenta con un Presupuesto Programático en el cual cada uno de los programas se construya bajo la metodología de marco lógico.



CONGRESO DEL ESTADO INDEPENDIENTE, LIBRE Y SOBERANO DE COAHUILA DE ZARAGOZA

“2019, Año del respeto y protección de los derechos humanos en el Estado de Coahuila de Zaragoza”



ANEXO 30

Pág. 4

3. Conclusiones y recomendaciones de la evaluación
3.1 Describir brevemente las conclusiones de la evaluación:
<p>La calificación final de la evaluación de consistencia y resultados es de 38.1%, donde en los apartados de: Diseño se tuvo una calificación de 30.6%, en Planeación orientada a resultados de 25%, en Cobertura y Focalización de 75%, en Operación de 97.9%, mientras que las áreas de mayor oportunidad Percepción de la población atendida y Medición de resultados con 0%, se considera que es indispensable fortalecer el sistema de evaluación de desempeño y la presupuestación programática orientada resultados en el Estado, implementar mecanismos de captura de la percepción de la población beneficiaria, así como realizar evaluaciones de diseño, de desempeño, de procesos y de impacto para mejorar la operación de los programas.</p>
3.2 Describir las recomendaciones de acuerdo a su relevancia:
<ul style="list-style-type: none"> ▪ Se recomienda desarrollar un análisis mediante arboles del problema y de objetivos para cada uno de los programas, y desarrollar una matriz de indicadores para cada uno de ellos, donde se construya un resumen narrativo, que plantee para cada programa un Fin, un Propósito, sus Componentes o entregables, así como las Actividades necesarias y suficientes para la producción de los Componentes. ▪ Se recomienda rediseñar los programas FAETA Educación Tecnológica y FAETA Educación de Adultos, utilizando la metodología de Matriz de Marco Lógico (MML) con sus respectivas Matrices de Indicadores (MIR). ▪ Se recomienda emitir reglas de operación para la operación de los planteles del CONALEP en el estado de Coahuila, y que en estas se defina y cuantifique a la población potencial y objetivo ▪ Se recomienda construir un presupuesto por programas, integrando los programas presupuestarios bajo los cuales se ejercen los recursos del FAETA. ▪ Se recomienda que además de construir una Matriz de Indicadores para el Programa FAETA Educación Tecnológica, se desarrollen las fichas técnicas de los indicadores, para lo cual es recomendable utilizar el modelo señalado en los Lineamientos para la construcción y diseño de indicadores de desempeño mediante la Metodología de Marco Lógico. ▪ Se recomienda construir las matrices de indicadores para cada programa presupuestario, y establecer indicadores estratégicos y de gestión que pueden ser los ya previstos, para los niveles de Fin, Propósito, Componentes y Actividades, que midan la producción de los bienes y servicios que se suministran a la población objetivo y las acciones emprendidas para lograr esa producción de bienes y servicios. ▪ Se recomienda utilizar la estructura existente en cuanto a programas sectoriales y especiales, e indicadores para consolidar un sistema de presupuestación programática basada en resultados, integrando al presupuesto estatal la totalidad de los diferentes programas operativos derivados de los programas sectoriales y especiales, diseñándolos como programas presupuestarios, mediante la metodología de marco lógico, diseñando para cada uno de estos programas una matriz de indicadores, la cual puede retomar los indicadores que se establecen en el PED 2017-2023 y en los programas sectoriales y especiales del Estado. Se recomienda, integrar o dar a conocer un Programa Operativo Anual para el próximo ejercicio fiscal, en donde se contemplen las metas, acciones, estrategias e indicadores para cada uno de los programas presupuestarios que ejecutan el Colegio de Educación Profesional Técnica de Coahuila (CEPTEC) y el Instituto Estatal para la Educación de los Adultos (IEEA). ▪ Se recomienda que tanto el CEPTEC como el IEEA que son los entes responsables de la ejecución de los recursos del FAETA incorporen la practica corriente de evaluar el desempeño de sus respectivos programas, conforme a lo dispuesto por la propia Constitución Política de los Estados Unidos Mexicanos, la propia Constitución Estatal, la Ley General de Contabilidad Gubernamental, la Ley Federal de Presupuesto y Responsabilidad Hacendaria y la Ley de Coordinación Fiscal.
4. Datos de la Instancia evaluadora
4.1 Nombre del coordinador de la evaluación:
C.P. Jorge Luis Aguirre Cabello
4.2 Cargo:
Director General
4.3 Institución a la que pertenece:
JA Consultores
4.4 Principales colaboradores:
Prof. Martha Patricia Romero Rascón Lic. Alma Yuvicela Aguirre Ayala
4.5 Correo electrónico del coordinador de la evaluación:
jaguirrecabello@gmail.com
4.6 Teléfono (con clave lada):
844 1340863



CONGRESO DEL ESTADO INDEPENDIENTE, LIBRE Y SOBERANO DE COAHUILA DE ZARAGOZA

“2019, Año del respeto y protección de los derechos humanos en el Estado de Coahuila de Zaragoza”



ANEXO 30

Pág. 5

5. Identificación del (los) programa(s)
5.1 Nombre del (los) programa(s) evaluado(s):
Fondo de Aportaciones para la Educación Tecnológica y de Adultos: Programas FAETA Educación Tecnológica y FAETA Educación para Adultos
5.2 Siglas:
FAETA
5.3 Ente público coordinador del (los) programa(s):
Secretaría de Finanzas (SEFIN) y Secretaría de Educación (SEDU)
5.4 Poder público al que pertenece(n) el(los) programa(s):
Poder Ejecutivo <input checked="" type="checkbox"/> Poder Legislativo ___ Poder Judicial ___ Ente Autónomo ___
5.5 Ámbito gubernamental al que pertenece(n) el(los) programa(s):
Federal ___ Estatal <input checked="" type="checkbox"/> Local ___
5.6 Nombre de la(s) unidad(es) administrativa(s) y de (los) titular(es) a cargo del (los) programa(s):
5.6.1 Nombre(s) de la(s) unidad(es) administrativa(s) a cargo de (los) programa(s):

Colegio de Educación Profesional Técnica del Estado de Coahuila (CEPTEC)			
Instituto de Estatal de Educación para Adultos (IEEA)			
5.6.2 Nombre(s) de (los) titular(es) de la(s) unidad(es) administrativa(s) a cargo de (los) programa(s) (nombre completo, correo electrónico y teléfono con clave lada):			
Nombre	Unidad Administrativa	Correo Electrónico	Teléfono
Xavier Alain Herrera Arroyo	Subsecretario de Egresos y Administración (SEFIN)	xavier.herrera@coahuila.gob.mx	844 4119500
Alberto Gutiérrez Salas	Director General de Gasto Federalizado	alberto.gutierrez@coahuila.gob.mx	845 4119500
Alfio Vega de la Peña	Director General Estatal del Colegio de Educación Profesional Técnica del Estado de Coahuila (CEPTEC)	alfio.vega@coah.conalep.edu.mx	846 4105661
Mario Cepeda Villarreal	Director General del Instituto Estatal de Educación para Adultos (IEEA)	mcepeda@inea.gob.mx	844 4386900

6. Datos de Contratación de la Evaluación
6.1 Tipo de contratación:
6.1.1 Adjudicación Directa <input checked="" type="checkbox"/> 6.1.2 Invitación a tres ___ 6.1.3 Licitación Pública Nacional ___
6.1.4 Licitación Pública Internacional ___ 6.1.5 Otro: (Señalar) ___
6.2 Unidad administrativa responsable de contratar la evaluación:
Secretaría de Finanzas
6.3 Costo total de la evaluación:
\$ 315,027.58 + IVA = \$ 365,431.99
6.4 Fuente de Financiamiento :
Recursos propios

7. Difusión de la evaluación
7.1 Difusión en internet de la evaluación:
http://www.sefincoahuila.gob.mx/contenido/cacoc.php
http://www.sefircoahuila.gob.mx/
7.2 Difusión en internet del formato:
http://www.sefincoahuila.gob.mx/contenido/cacoc.php
http://www.sefircoahuila.gob.mx/



CONGRESO DEL ESTADO INDEPENDIENTE, LIBRE Y SOBERANO DE COAHUILA DE ZARAGOZA

“2019, Año del respeto y protección de los derechos humanos en el Estado de Coahuila de Zaragoza”



ANEXO 30

Pág. 1

1. Descripción de la evaluación	
1.1 Nombre de la evaluación:	
Informe Estatal de Evaluación al Fondo de Aportaciones para la Seguridad Pública (FASP) Ejercicio Fiscal 2018	
1.2 Fecha de inicio de la evaluación (dd/mm/aaaa):	
1 de noviembre de 2018	
1.3 Fecha de término de la evaluación (dd/mm/aaaa):	
15 de diciembre de 2018	
1.4 Nombre de la persona responsable de dar seguimiento a la evaluación y nombre de la unidad administrativa a la que pertenece	
Nombre:	Unidad administrativa:
C.P. Plácido Martínez Galindo	Titular del Órgano Interno de Control
1.5 Objetivo general de la evaluación:	
Evaluar los resultados del programa Fondo de Aportaciones para la Seguridad Pública (FASP) 2018	
1.6 Objetivos específicos de la evaluación:	
<ul style="list-style-type: none"> • Conocer la percepción de los elementos operativos de las Instituciones de seguridad pública y de procuración de justicia del estado, respecto a temas relacionados con su capacitación, evaluación y equipamiento. • Verificar el grado de cumplimiento de los objetivos y metas asociados a los programas. • Analizar el cumplimiento de los fines y propósitos para los que fueron destinados los recursos, para comparar los resultados obtenidos con los esperados. • Examinar los resultados del programa respecto a la seguridad pública. 	
1.7 Metodología utilizada en la evaluación:	
El levantamiento de la encuesta se realizó con base a un cuestionario de los Lineamientos Generales de Evaluación del Fondo de Aportaciones para la Seguridad Pública de los Estados y del Distrito Federal para el ejercicio fiscal 2018, respetando la estructura, contenido y nomenclatura de las preguntas del cuestionario y de la base de datos que emite la Dirección General de Planeación del Sistema Nacional de Seguridad Pública.	
1.8 Instrumentos de recolección de información:	
Cuestionarios: <input checked="" type="checkbox"/> Entrevistas: <input type="checkbox"/> Formatos: <input type="checkbox"/> Otros: <input type="checkbox"/> Especifique	
Descripción de las técnicas y modelos utilizados:	
Nota metodología con la descripción utilizado para levantamiento de cuestionario, Base de datos originalmente remitida, Informe gráfico de resultados, Valoración de resultados.	



CONGRESO DEL ESTADO INDEPENDIENTE,
LIBRE Y SOBERANO DE COAHUILA DE ZARAGOZA

"2019, Año del respeto y protección de los derechos humanos en el Estado de Coahuila de Zaragoza"



ANEXO 30



CONGRESO DEL ESTADO INDEPENDIENTE, LIBRE Y SOBERANO DE COAHUILA DE ZARAGOZA

“2019, Año del respeto y protección de los derechos humanos en el Estado de Coahuila de Zaragoza”



Pág. 2

2. Principales hallazgos de la evaluación
<p>2.1 Describir los hallazgos más relevantes de la evaluación:</p> <ul style="list-style-type: none"> • Se implementaron políticas orientadas a mejorar la coordinación efectiva entre los tres órdenes de gobierno y con los estados colindantes para contar con una red de comunicación más efectiva. • Se han tipificado nuevos delitos y se ha fortalecido el marco legal en el ámbito de la seguridad pública y procuración de justicia. • Se ha logrado adquirir equipamiento para los elementos policiales como: armamento, vehículos, uniformes, chalecos balísticos. • Se ha fortalecido la implementación e impartición de distintos cursos de capacitación para los elementos policiales, como es el caso de Formación Inicial y Continua, entre otros; esto con el fin de lograr hacer frente de manera eficaz al fenómeno delincriminal.
<p>2.2 Señalar cuales son las principales Fortalezas, Oportunidades, Debilidades y Amenazas (FODA), de acuerdo con los temas del programa, estrategia o instituciones.</p>
<p>2.2.1 Fortalezas:</p> <ul style="list-style-type: none"> • Ejes estratégicos, programas, proyectos y metas bien definidos. • Instalaciones adecuadas y funcionales. • Fuerza Policial y personal administrativo, básico y primordial en el combate a la delincuencia y el bienestar y seguridad de la población. <ul style="list-style-type: none"> • Prácticamente toda la plantilla de personal de las instancias de seguridad se encuentra evaluada en control de confianza. • Infraestructura tecnológica de punta que mejora considerablemente el desempeño del personal administrativo y policial. • Programa de Profesionalización para las instancias de seguridad pública. • Reemplazo de equipo deteriorado y mejoras en el equipamiento para uso del cuerpo policial. Avance en equipamiento de centros y edificios utilizados para desempeñar funciones de Seguridad. • Campañas de Prevención del delito y participación social.
<p>2.2.2 Oportunidades:</p> <ul style="list-style-type: none"> • Plan Nacional de Desarrollo 2019-2024. Dicta los lineamientos sobre las prioridades nacionales y en consecuencia la aplicación del presupuesto que al final deriva en planes, programas, proyectos, actividades y metas. • El desarrollo de nuevas tecnologías que permitan una mejor administración de la información, bases de datos, estadísticas y una comunicación total entre las distintas instancias de seguridad pública del Estado. • Modernización de infraestructura y equipamiento de edificios y centros que desarrollan actividades para la seguridad pública y procuración de justicia. • La participación ciudadana es un elemento primordial para la realización de acciones tendientes a la prevención del delito, de planeación y evaluación en materia de Seguridad Pública. Desarrollo de campañas sobre Prevención del Delito y sobre los números de emergencias 911 y 089. • Esquemas de Coordinación Interinstitucional con la participación del Estado, Municipios, Agrupaciones y Consejos Ciudadanos, con el objetivo de establecer mecanismos para la prevención del delito. • La inversión directa del sector privado. Generación de empleos. • La colaboración internacional es de gran ayuda para la prevención del delito, específicamente el narcotráfico y narcomenudeo derivado de la situación geográfica que guarda el Estado.
<p>2.2.3 Debilidades:</p> <ul style="list-style-type: none"> • En algunos casos, canales de comunicación deficientes para el manejo de información estadística entre las instancias y corporaciones de Seguridad Pública. Se requiere que todas las instancias de Seguridad conozcan el contenido del Anexo Técnico, el cumplimiento de las metas compromiso, los objetivos y los Programas con Prioridad Nacional. • Falta de cumplimiento de metas establecidas en los distintos programas por situaciones con algunas de las áreas encargadas de la contratación de los bienes para asegurar el cumplimiento de las mismas. Lentitud en los procesos de compra y contratación de servicios y productos, lo que retrasa los procesos de requisiciones y pagos de los servicios brindados por los proveedores hacia las instituciones de seguridad pública. • Falta de cursos de capacitación en el extranjero para generar nuevos métodos y visiones sobre el funcionamiento de la seguridad pública en otros países.
<p>2.2.4 Amenazas:</p> <ul style="list-style-type: none"> • Ubicación geográfica del Estado (zona fronteriza). • Migración de connacionales y extranjeros a zonas fronterizas. • Aumento del narcotráfico lo cual implica una mayor inversión en equipamiento e instalaciones para lograr erradicar este mal que afecta a la sociedad. • Recrudescimiento de la violencia ocasionado por la lucha de poder entre grupos de delincuencia organizada.



CONGRESO DEL ESTADO INDEPENDIENTE, LIBRE Y SOBERANO DE COAHUILA DE ZARAGOZA

“2019, Año del respeto y protección de los derechos humanos en el Estado de Coahuila de Zaragoza”



ANEXO 30

Pág. 3

3. Conclusiones y recomendaciones de la evaluación
3.1 Describir brevemente las conclusiones de la evaluación:
<ul style="list-style-type: none">• Es importante resaltar la colaboración de las áreas que conforman la estructura orgánica del Secretariado Ejecutivo del Sistema Estatal de Seguridad Pública por el manejo efectivo de la información que se genera.• Se requiere fortalecer los canales de comunicación y de manejo de información estadística para atender mejor las necesidades de cada Institución y Corporación del Estado y los Municipios. Por lo que se recomienda generar una vinculación de participación y colaboración entre dichas instancias.• Se deben desarrollar mecanismos de coordinación interinstitucionales para explotar la información con que cuentan las distintas corporaciones y dependencias de Seguridad Pública sobre incidencia delictiva.
3.2 Describir las recomendaciones de acuerdo con su relevancia:
<ul style="list-style-type: none">• Se recomienda continuar capacitando al personal policial (Policía Estatal, Procuración de Justicia y Policía Municipal) y seguir desarrollando los Centros de Profesionalización con el fin de contar con corporaciones policiales debidamente certificadas y con las herramientas profesionales que les permitan a los elementos contar con procesos de actualización en nuevos cursos de capacitación y evaluaciones del desempeño.• Se recomienda continuar evaluando en control de confianza a los elementos policiales y al personal administrativo de las corporaciones de seguridad y procuración de justicia como se realiza año con año y así contar con una plantilla de elementos confiables y seguros en el desarrollo de sus funciones y actividades encomendadas en el quehacer diario.
4. Datos de la Instancia evaluadora
4.1 Nombre del coordinador de la evaluación:
Lic. José Antonio Lozano Ramírez.
4.2 Cargo:
Director General
4.3 Institución a la que pertenece:
Lozano Global Solutions, S.C.
4.4 Principales colaboradores:
Lic. José Antonio Lozano Pérez.
4.5 Correo electrónico del coordinador de la evaluación:
Jose.lozanop@gmail.com
4.6 Teléfono (con clave lada):
(844) 6884490



CONGRESO DEL ESTADO INDEPENDIENTE,
LIBRE Y SOBERANO DE COAHUILA DE ZARAGOZA

“2019, Año del respeto y protección de los derechos humanos en el Estado de Coahuila de Zaragoza”



ANEXO 30



CONGRESO DEL ESTADO INDEPENDIENTE, LIBRE Y SOBERANO DE COAHUILA DE ZARAGOZA

“2019, Año del respeto y protección de los derechos humanos en el Estado de Coahuila de Zaragoza”



H. Congreso del Estado de
COAHUILA
LXI LEGISLATURA

Pág. 4

5. Identificación de (los) programa(s)			
5.1 Nombre del (los) programa(s) evaluado(s):			
Fondo de Aportaciones para la Seguridad Pública 2018			
5.2 Siglas:			
FASP 2018			
5.3 Ente público coordinador del (los) programa(s):			
Secretaría de Finanzas (SEFIN) y Secretariado Ejecutivo del Sistema Estatal de Seguridad Pública.			
5.4 Poder público al que pertenece(n) el (los) programa(s):			
Poder Ejecutivo: <input checked="" type="checkbox"/> Poder Legislativo: <input type="checkbox"/> Poder Judicial: <input type="checkbox"/> Ente Autónomo: <input type="checkbox"/>			
5.5 Ámbito gubernamental al que pertenece(n) el (los) programa(s):			
Federal : <input checked="" type="checkbox"/> Estatal: <input checked="" type="checkbox"/> Local: <input type="checkbox"/>			
5.6 Nombre de la(s) unidad(es) administrativa(s) y de (los) titular(es) a cargo del (los) programa(s):			
5.6.1 Nombre de la(s) unidad(es) administrativa(s) a cargo de (los) programa(s):			
Secretariado Ejecutivo del Sistema Estatal de Seguridad Pública. Secretaría de Finanzas (SEFIN)			
5.6.2 Nombre(s) de (los) titular(es) de la(s) unidad(es) administrativa(s) a cargo del (los) programa(s) (nombre completo, correo electrónico y teléfono con clave lada):			
Nombre	Unidad Administrativa	Correo Electrónico	Teléfono
Xavier Alain Herrera Arroyo	Subsecretaría de Egresos y Admón. (SEFIN)	Xavier.herrera@coahuila.gob.mx	(844) 4119500
Alberto Gutiérrez Salas	Director General de Gasto Federalizado	Alberto.gutierrez@coahuila.gob.mx	(844) 4119500
Javier Ramírez Ramírez	Director General de Inversión Pública	Javier.ramirez@coahuila.gob.mx	(844) 4119500
Rainier Izaskun López García	Director Jurídico de los Fondos Federales para la Seguridad Pública	logr@hotmail.com	(844) 4389800
Aída Leticia de la Garza Muñoz	Directora General de Proyectos y Fondos Federales del Sistema Estatal de Seguridad Pública	aidadelagarza6@hotmail.com	844) 4389800
6. Datos de Contratación de la Evaluación			
6.1 Tipo de contratación:			
6.1.1 Adjudicación Directa <input checked="" type="checkbox"/> 6.1.2 Invitación a tres <input type="checkbox"/> 6.1.3 Licitación Pública Nacional <input type="checkbox"/>			
6.1.4 Unidad administrativa responsable de contratar la evaluación:			
Secretaría de Finanzas			
6.3 Costo total de la evaluación:			
\$ 862,068.96 + IVA = \$ 1,000,000.00			
6.4 Fuente de Financiamiento:			
Recursos FASP 2018			
7. Difusión de la evaluación			
7.1 Difusión en internet de la evaluación			
https://www.gob.mx/sesnsp			
https://www.sefincoahuila.gob.mx			
7.2 Difusión en internet del formato:			
https://www.gob.mx/sesnsp			



CONGRESO DEL ESTADO INDEPENDIENTE, LIBRE Y SOBERANO DE COAHUILA DE ZARAGOZA

“2019, Año del respeto y protección de los derechos humanos en el Estado de Coahuila de Zaragoza”



ANEXO 30

Pág. 1

1. Descripción de la evaluación	
1.1 Nombre de la evaluación:	
Evaluación de Consistencia y Resultados Fondo de Aportaciones para la Infraestructura Social Estatal (FISE) 2018	
1.2 Fecha de inicio de la evaluación (dd/mm/aaaa):	
15 de febrero de 2019	
1.3 Fecha de término de la evaluación (dd/mm/aaaa):	
05 de Abril de 2019	
1.4 Nombre de la persona responsable de darle seguimiento a la evaluación y nombre de la unidad administrativa a la que pertenece:	
Nombre:	Unidad administrativa:
C.P. Placido Martínez Galindo	Titular del Órgano Interno de Control
1.5 Objetivo general de la evaluación:	
Evaluar la consistencia y orientación a resultados del Programa Fondo de Aportaciones para la Infraestructura Social Estatal (FISE Coahuila 2018)	
1.6 Objetivos específicos de la evaluación:	
<ul style="list-style-type: none"> •Analizar la lógica y congruencia en el diseño del programa, su vinculación con la planeación sectorial y nacional, la consistencia entre el diseño y la normatividad aplicable, así como las posibles complementariedades y/o coincidencias con otros programas federales; •Identificar si el programa cuenta con instrumentos de planeación y orientación hacia resultados; •Examinar si el programa ha definido una estrategia de cobertura de mediano y de largo plazo y los avances presentados en el ejercicio fiscal evaluado; •Analizar los principales procesos establecidos en las Reglas de Operación del Programa (ROP) o en la normatividad aplicable; así como los sistemas de información con los que cuenta el programa y sus mecanismos de rendición de cuentas; •Identificar si el programa cuenta con instrumentos que le permitan recabar información para medir el grado de satisfacción de los beneficiarios del programa y sus resultados, y •Examinar los resultados del programa respecto a la atención del problema para el que fue creado. 	
1.7 Metodología utilizada en la evaluación:	
Modelo de Términos de Referencia para la Evaluación de Consistencia y Resultados emitidos por el Consejo Nacional de Evaluación de la Política de Desarrollo Social (CONEVAL) Entrevistas, análisis de gabinete e información requerida y consulta de fuentes de datos públicos.	
1.8 Instrumentos de recolección de información:	
Cuestionarios <input checked="" type="checkbox"/> Entrevistas <input checked="" type="checkbox"/> Formatos <input type="checkbox"/> Otros <input checked="" type="checkbox"/> Especifique:	
Requerimientos de información, información pública en portal de transparencia de Gobierno del Estado de Coahuila, informes de avance de gestión financiera, cuenta pública 2018, Periódico Oficial del Estado de Coahuila.	
Descripción de las técnicas y modelos utilizados:	
Análisis de gabinete, consulta de documentos oficiales, análisis comparativo, valoración cuantitativa de consistencia y resultados, generando un cuestionario y anexos adaptados a la evaluación de los programas de electrificación, construcción de techos, cuartos adicionales, baños adicionales y de obras de agua potable y drenaje.	



CONGRESO DEL ESTADO INDEPENDIENTE, LIBRE Y SOBERANO DE COAHUILA DE ZARAGOZA

“2019, Año del respeto y protección de los derechos humanos en el Estado de Coahuila de Zaragoza”



ANEXO 30

Pág. 2

2. Principales Hallazgos de la evaluación
<p>2.1 Describir los hallazgos más relevantes de la evaluación:</p> <ul style="list-style-type: none"> • Los programas que operan el con recursos del FISE en Coahuila se enfocan en obras y servicios de electrificación, construcción de techos, cuartos adicionales, baños, así como obras de agua potable y drenaje. • Existe un diagnóstico donde se especifica correctamente el problema, el mismo está basado en estadísticas oficiales, sistematizadas y confiables que presentan una adecuada evidencia empírica sobre la problemática estatal en materia de rezago social particularmente respecto de la infraestructura básica para el desarrollo. • No se identifica una adecuada presupuestación por programas, no existe vínculo entre la planeación, la programación y la presupuestación, los programas no están diseñados como estructuras programáticas, no fue posible identificar en cada programa una MIR, por lo que se desconoce su lógica vertical y horizontal y sus supuestos. • Los indicadores que se utilizan para medir el desempeño de los programas están señalados a nivel de Plan Estatal de Desarrollo, pero no están alineados a los programas, no se identifican indicadores estratégicos y de gestión de nivel Fin, Propósito, Componentes y Actividades, ya que los programas carecen de una MIR diseñada bajo el enfoque de la Metodología de Marco Lógico. • Existen reglas de operación adecuadas para el funcionamiento y operación, selección de destinatarios de los beneficios y procesos para la obtención de apoyos, control interno, evaluación, participación ciudadana y transparencia de los programas de electrificación y de construcción de techos, pero no se identificaron reglas de operación para los programas de construcción de baños, cuartos adicionales, y obras de agua potable y saneamiento. • Los procedimientos para la recepción de solicitudes, su registro y su trámite, así como para el otorgamiento de apoyos, están apegados a la normatividad aplicable. • No se identifican instrumentos para conocer el grado de satisfacción de la población beneficiada. • Se cuenta con evaluaciones externas (Evaluación de Impacto FISE 2016), no se conocen los resultados de la evaluación por parte del personal de la SIDS. • En términos generales el programa cuenta con elementos que pueden ser aprovechados para fortalecer los temas de planeación, programación y presupuesto orientados a resultados, evaluación del desempeño y medición de resultados, elementos como el uso de información estadística oportuna, la generación de información estadística propia (Coahuila Opina), así como el contar con indicadores alineados a la planeación del desarrollo que pueden ser tomados en cuenta para consolidar un sistema de indicadores a nivel programa presupuestario.
<p>2.2 Señalar cuáles son las principales Fortalezas, Oportunidades, Debilidades y Amenazas (FODA), de acuerdo con los temas del programa, estrategia o instituciones.</p>
<p>2.2.1 Fortalezas:</p>



CONGRESO DEL ESTADO INDEPENDIENTE, LIBRE Y SOBERANO DE COAHUILA DE ZARAGOZA

“2019, Año del respeto y protección de los derechos humanos en el Estado de Coahuila de Zaragoza”



ANEXO 30

Pág. 3

<ul style="list-style-type: none"> • Los objetivos de los Programas se encuentran vinculados con la planeación del desarrollo, así como con el Programa Sectorial de Inclusión y Desarrollo Social y el Programa Especial de Vivienda, así como con los Objetivos del Desarrollo Sostenible. • Existe una variedad de Programas federales con propósito y población objetivo similares a los del FISE, y con los cuales tiene la oportunidad de coinvertir. • Los programas de electrificación y de construcción de techos cuentan con Reglas de Operación que definen métodos y procedimiento para determinar la población objetivo, las características de los apoyos otorgados, los criterios de elegibilidad, los procesos para otorgar los apoyos, así como criterios de evaluación de resultados, transparencia, rendición de cuentas, control interno, participación ciudadana y sistemas de quejas y denuncia. • Se cuenta con padrones de beneficiarios de los programas “Construcción de Cuartos Adicionales”, “Construcción de Baños” y “Techos de Concreto”. • Existe un procedimiento establecido en las Reglas de Operación de los Programas de “Electrificación” y “En Coahuila todos con Techo”, en donde se establece un procedimiento claro y específico para recabar información sobre la demanda de apoyos financiados con recursos del FISE. <p>El FISE cuenta con un documentos y lineamientos en donde se describen cada uno de los pasos del proceso mediante el cual se lleva a cabo la operación de los Programas desde la recepción de solicitudes hasta la recepción de las obras.</p>
<p>2.2.2 Oportunidades:</p> <ul style="list-style-type: none"> • Para el diseño de la MML y la Mir de los programas estatales se puede partir de la Matriz de Indicadores del Programa Presupuestario Federal I003 “FAIS Entidades”. • Se cuenta con el Censo Socioeconómico denominado “Coahuila Opina”, censo que se considera la “Columna Vertebral”, es necesario utilizar esta herramienta para conocer de forma detallada y pormenorizada la información socioeconómica del Estado. • Se cuenta con una evaluación de impacto del FISE la cual emitió una serie de conclusiones y recomendaciones que sirven para tomar decisiones que permitan atender de forma eficaz los aspectos susceptibles de mejora. • Se cuenta con normatividad legal y reglas de operación para regular el desempeño de los programas sociales del Estado. • Durante el ejercicio 2018 el SFU inició un proceso de renovación transitando hacia el nuevo Sistema de Recursos Federales Transferidos, este sistema permitirá dar cumplimiento a las diferentes disposiciones de la Ley Federal de Presupuesto y Responsabilidad Hacendaria en materia de evaluación del desempeño, conocer los resultados obtenidos con la inversión de los recursos federales en los gobiernos locales, facilitar la toma de decisiones con base en información y resultados, fortalecer la transparencia y rendición de cuentas, además de servir como herramienta para monitorear el avance de las políticas públicas. Este nuevo sistema tiene las ventajas de ser compatible con varios exploradores web, cuenta con mayor velocidad y capacidad para carga y descarga de la información, registra un catálogo de tareas por realizar y mide porcentualmente su avance, permite extraer información en tiempo real, permite descargas tanto del periodo actual como de ciclos y trimestres anteriores y genera información georreferenciada más completa y desagregada.
<p>2.2.3 Debilidades:</p> <ul style="list-style-type: none"> • Los programas de Electrificación, Techos, Cuartos Adicionales, Construcción de Baños y de Obras de Agua Potable y Drenaje, no cuentan de manera individual con un diagnostico que permita identificar el problema que se pretende resolver. • No se identificaron las reglas de operación de los programas de Construcción de Baños y de Obras de Agua Potable y Drenaje. • No se identificaron los padrones de beneficiarios de los programas de Electrificación y de Obras de Agua Potable y Drenaje. • No se cuenta con un programa anual operativo ni tampoco se encontraron planes de trabajo anuales para alcanzar los objetivos de los programas de electrificación (convencional y no convencional), Techo Ligero y de Concreto, Cuartos Adicionales, Construcción de Baños, y de Obras de Agua Potable. • No se identifica información sistematizada de la demanda total de apoyos en materia de obras y servicios de electrificación, techos, cuartos adicionales, baños y obras de drenaje y agua potable. • No se cuenta con un posicionamiento institucional acerca de las conclusiones derivadas de la evaluación de impacto para el FISE 2016, en donde se mencionen los aspectos susceptibles de mejora, así como las recomendaciones que serán atendidas y las que no serán atendidas y la justificación para no hacerlo. Tampoco se cuenta con un mecanismo para dar seguimiento a los aspectos susceptibles de mejora. • La contabilidad de los programas de electrificación, construcción de techos, construcción de cuartos adicionales, construcción de baños y de obras de agua potable y drenaje, financiados con recursos del FISE no identifica ni cuantifica los gasto presupuestales por objeto de gasto (capítulos de gasto), por lo que no se pueden identificar y separar gastos operativos, gastos de servicios personales y gastos de inversión, del ejercicio de los recursos del FISE. • No se identifican mecanismos o instrumentos para medir el grado de satisfacción de los beneficiarios de los programas de electrificación, construcción de techos, baños, cuartos adicionales, así como de obras de agua potable y drenaje.



CONGRESO DEL ESTADO INDEPENDIENTE, LIBRE Y SOBERANO DE COAHUILA DE ZARAGOZA

“2019, Año del respeto y protección de los derechos humanos en el Estado de Coahuila de Zaragoza”



ANEXO 30

Pág. 4

<p>2.2.4 Amenazas:</p> <ul style="list-style-type: none"> Los programas recolectan información sobre las condiciones socioeconómicas de los beneficiarios, partiendo de fuentes como CONEVAL e INEGI, esta información no se actualiza de forma permanente, en algunos casos se actualiza cada cinco años, lo que implica el riesgo de que se tenga una errática percepción de la realidad. Los programas no cuentan con una MIR diseñada bajo la metodología de marco lógico, en donde se presente un resumen narrativo que permita describir a cada uno de estos programas, desarrollando su Fin, Propósito, Componentes y Actividades, lo que puede afectar el sistema de evaluación del desempeño. Se infiere que el personal responsable de la ejecución de las obras y servicios derivados de los programas financiados con recursos del FISE, no conoce los procesos, mecanismos y resultados de evaluaciones externas, los aspectos susceptibles de mejora derivados de las recomendaciones de la Evaluación de Impacto del FAIS Entidades 2016, lo que puede evitar que se atiendan las recomendaciones para mejorar su desempeño. Para cada evaluación externa que se realice se debe de documentar el posicionamiento institucional respecto a sus conclusiones y recomendaciones, y se deben de identificar los aspectos susceptibles de mejora, es decir, las recomendaciones que pueden ser atendidas para la mejora de los programas. De lo contrario existe el riesgo de no aprovechar los documentos técnicos existentes que podrían significar mejoras importantes en el desempeño de los programas, así como en la eficiencia, eficacia y economía de sus procesos operativos. No se conoce a un nivel de detalle suficiente la cobertura de los programas por la falta de reglas de operación para todos ellos y la falta de una definición explícita de la población potencial que se pueda contrastar con la población objetivo, y esto provoca dificultad en su cuantificación.
--

3. Conclusiones y recomendaciones de la evaluación

3.1 Describir brevemente las conclusiones de la evaluación:

La calificación final de la evaluación de consistencia y resultados es de 41.4%, donde en los apartados de: Cobertura y Focalización se tuvo una calificación de 87.5% y de Operación de 78.8%, mientras que las áreas de oportunidad identificadas son la parte de diseño con una calificación de 25%, Planeación orientada a resultados de 21.9%, Medición de resultados de 35% y de Percepción de la población atendida de 0.0%, se considera que es indispensable fortalecer el sistema de evaluación de desempeño y la presupuestación programática orientada resultados en el Estado, implementar mecanismos de captura de la percepción de la población beneficiaria, así como realizar evaluaciones de procesos para afinar la operación de los programas.

3.2 Describir las recomendaciones de acuerdo a su relevancia:

- Se recomienda desarrollar un análisis mediante arboles del problema y de objetivos para cada uno de los programas, y desarrollar una matriz de indicadores para cada uno de ellos, donde se construya un resumen narrativo, que plantee para cada programa un Fin, un Propósito, sus Componentes o entregables, así como las Actividades necesarias y suficientes para la producción de los Componentes.
- Se recomienda rediseñar los programas de Electrificación (convencional y no convencional), Techo Ligero, Techo de Concreto, Cuartos Adicionales, Construcción de Baños y Obras de Agua Potable y Drenaje, utilizando la metodología de Matriz de Marco Lógico (MML) con sus respectivas Matrices de Indicadores (MIR). se recomienda construir un presupuesto por programas, integrando los programas presupuestarios bajo los cuales se ejercen los recursos del FISE.
- Se recomienda emitir reglas de operación para todos los programas financiados con recursos del FISE (electrificación, techos, cuartos adicionales, baños y obras de drenaje y agua potable).
- Se recomienda dar a conocer los padrones de beneficiarios de todos los programas financiados con recursos del FISE (electrificación, techos, cuartos adicionales, baños y obras de drenaje y agua potable).
- Se recomienda, integrar o dar a conocer un Programa Operativo Anual para el próximo ejercicio fiscal, en donde se contemplen las metas, acciones, estrategias e indicadores para cada uno de los programas presupuestarios que ejecuta la Secretaría de Inclusión y Desarrollo Social.
- Se recomienda que se haga del conocimiento de los responsables de las áreas ejecutoras del gasto de los resultados de las evaluaciones externas que se realicen a los programas, proyectos, obras y acciones financiados con recursos del FISE, con la finalidad de que conozcan los aspectos susceptibles de mejora derivados de dichas evaluaciones y puedan estar en condiciones de solventarlos.
- Se recomienda fortalecer los sistemas contables del presupuesto programático y presentar el detalle del gasto de cada programa presupuestario bajo las categorías, por objeto del gasto, económica, funcional y en su caso geográfica.
- Se recomienda diseñar un mecanismo para el seguimiento de los aspectos susceptibles de mejora, para ello se puede emplear como referencia el mecanismo para el seguimiento de los aspectos susceptibles de mejora derivados de Informes y Evaluaciones de los Programas Presupuestarios de la Administración Pública Federal, emitidos por la SHCP, CONEVAL y la Secretaría de la Función Pública.
- Se recomienda que se cuente con mecanismos o instrumentos para medir el grado de satisfacción de los beneficiarios de los programas de electrificación, construcción de techos, baños, cuartos adicionales, así como de obras de agua potable y drenaje.



CONGRESO DEL ESTADO INDEPENDIENTE, LIBRE Y SOBERANO DE COAHUILA DE ZARAGOZA

“2019, Año del respeto y protección de los derechos humanos en el Estado de Coahuila de Zaragoza”



ANEXO 30

Pág. 5

4. Datos de la Instancia evaluadora
4.1 Nombre del coordinador de la evaluación: C.P. Jorge Luis Aguirre Cabello
4.2 Cargo: Director General
4.3 Institución a la que pertenece: JA Consultores
4.4 Principales colaboradores: Prof. Martha Patricia Romero Rascón y Lic. Alma Yuvicela Aguirre Ayala
4.5 Correo electrónico del coordinador de la evaluación: jaguirrecabello@gmail.com
4.6 Teléfono (con clave lada): 844 1340863

5. Identificación del (los) programa(s)																								
5.1 Nombre del (los) programa(s) evaluado(s): Fondo de Aportaciones para la Infraestructura Social Estatal (programas de electrificación, construcción de techos, cuartos adicionales, baños y obras de agua potable y drenaje).																								
5.2 Siglas: FISE																								
5.3 Ente público coordinador del (los) programa(s): Secretaría de Finanzas (SEFIN) y Secretaría de Inclusión y Desarrollo Social (SIDS)																								
5.4 Poder público al que pertenece(n) el(los) programa(s): Poder Ejecutivo <input checked="" type="checkbox"/> Poder Legislativo <input type="checkbox"/> Poder Judicial <input type="checkbox"/> Ente Autónomo <input type="checkbox"/>																								
5.5 Ámbito gubernamental al que pertenece(n) el(los) programa(s): Federal <input type="checkbox"/> Estatal <input checked="" type="checkbox"/> Local <input type="checkbox"/>																								
5.6 Nombre de la(s) unidad(es) administrativa(s) y de (los) titular(es) a cargo del (los) programa(s):																								
5.6.1 Nombre(s) de la(s) unidad(es) administrativa(s) a cargo de (los) programa(s): SEFIN: Subsecretaría de Egresos y Administración, Dirección General de Gasto Federalizado, Dirección General de Inversión Pública SIDS: Subsecretaría de Infraestructura Social,																								
5.6.2 Nombre(s) de (los) titular(es) de la(s) unidad(es) administrativa(s) a cargo de (los) programa(s) (nombre completo, correo electrónico y teléfono con clave lada):																								
<table border="1" style="width: 100%; border-collapse: collapse;"> <thead> <tr> <th style="width: 25%;">Nombre</th> <th style="width: 30%;">Unidad Administrativa</th> <th style="width: 25%;">Correo Electrónico</th> <th style="width: 20%;">Teléfono</th> </tr> </thead> <tbody> <tr> <td>Xavier Alain Herrera Arroyo</td> <td>Subsecretario de Egresos y Administración (SEFIN)</td> <td>xavier.herrera@coahuila.gob.mx</td> <td>844 4119500</td> </tr> <tr> <td>Alberto Gutiérrez Salas</td> <td>Director General de Gasto Federalizado</td> <td>alberto.gutierrez@coahuila.gob.mx</td> <td>845 4119500</td> </tr> <tr> <td>Javier Ramírez Ramírez</td> <td>Director General de Inversión Pública</td> <td>javier.ramirez@coahuila.gob.mx</td> <td>846 4119500</td> </tr> <tr> <td>Roberto Carlos Tovar Medellín</td> <td>Subsecretario de Infraestructura Social (SIDS)</td> <td>roberto.tovar@coahuila.gob.mx</td> <td>844 6981000</td> </tr> <tr> <td>Raúl Cisneros Gaona</td> <td>Director de Planeación, Programación y Control (SIDS)</td> <td>raul.cisneros@coahuila.gob.mx</td> <td>844 6981000</td> </tr> </tbody> </table>	Nombre	Unidad Administrativa	Correo Electrónico	Teléfono	Xavier Alain Herrera Arroyo	Subsecretario de Egresos y Administración (SEFIN)	xavier.herrera@coahuila.gob.mx	844 4119500	Alberto Gutiérrez Salas	Director General de Gasto Federalizado	alberto.gutierrez@coahuila.gob.mx	845 4119500	Javier Ramírez Ramírez	Director General de Inversión Pública	javier.ramirez@coahuila.gob.mx	846 4119500	Roberto Carlos Tovar Medellín	Subsecretario de Infraestructura Social (SIDS)	roberto.tovar@coahuila.gob.mx	844 6981000	Raúl Cisneros Gaona	Director de Planeación, Programación y Control (SIDS)	raul.cisneros@coahuila.gob.mx	844 6981000
Nombre	Unidad Administrativa	Correo Electrónico	Teléfono																					
Xavier Alain Herrera Arroyo	Subsecretario de Egresos y Administración (SEFIN)	xavier.herrera@coahuila.gob.mx	844 4119500																					
Alberto Gutiérrez Salas	Director General de Gasto Federalizado	alberto.gutierrez@coahuila.gob.mx	845 4119500																					
Javier Ramírez Ramírez	Director General de Inversión Pública	javier.ramirez@coahuila.gob.mx	846 4119500																					
Roberto Carlos Tovar Medellín	Subsecretario de Infraestructura Social (SIDS)	roberto.tovar@coahuila.gob.mx	844 6981000																					
Raúl Cisneros Gaona	Director de Planeación, Programación y Control (SIDS)	raul.cisneros@coahuila.gob.mx	844 6981000																					

6. Datos de Contratación de la Evaluación
6.1 Tipo de contratación: 6.1.1 Adjudicación Directa <input checked="" type="checkbox"/> 6.1.2 Invitación a tres <input type="checkbox"/> 6.1.3 Licitación Pública Nacional <input type="checkbox"/> 6.1.4 Licitación Pública Internacional <input type="checkbox"/> 6.1.5 Otro: (Señalar) <input type="checkbox"/>
6.2 Unidad administrativa responsable de contratar la evaluación: Secretaría de Finanzas
6.3 Costo total de la evaluación: \$ 92,252.02 + IVA = \$ 107,012.34
6.4 Fuente de Financiamiento : Recursos propios

7. Difusión de la evaluación
7.1 Difusión en internet de la evaluación: http://www.sefincoahuila.gob.mx/contenido/cacoc.php
7.2 Difusión en internet del formato: http://www.sefincoahuila.gob.mx/contenido/cacoc.php



CONGRESO DEL ESTADO INDEPENDIENTE,
LIBRE Y SOBERANO DE COAHUILA DE ZARAGOZA

“2019, Año del respeto y protección de los derechos humanos en el Estado de Coahuila de Zaragoza”



ANEXO 31



CONGRESO DEL ESTADO INDEPENDIENTE, LIBRE Y SOBERANO DE COAHUILA DE ZARAGOZA

“2019, Año del respeto y protección de los derechos humanos en el Estado de Coahuila de Zaragoza”



GOBIERNO DEL ESTADO DE COAHUILA DE ZARAGOZA

DIFUSIÓN A LA CIUDADANÍA DE LA LEY DE INGRESOS Y DEL PRESUPUESTO DE EGRESOS 2020

Pág. 1

PREGUNTAS	CONSIDERACIONES
¿QUÉ ES LA LEY DE INGRESOS Y CUÁL ES SU IMPORTANCIA?	<p>La Ley de ingresos es un documento aprobado por el Congreso del Estado, así como también es el instrumento legal que establece los conceptos tributarios a cargo de los ciudadanos, protegiéndolos de cualquier cobro indebido o en demasía por parte de la Autoridad.</p> <p>Dicho documento proporciona elementos a las autoridades gubernamentales para calcular los ingresos en materia tributaria, que servirán como fuente presupuestal para atender las necesidades de los coahuilenses.</p> <p>Es importante señalar que estos ingresos representan un instrumento fundamental en la implementación de políticas gubernamentales para atender las necesidades de la población vulnerable.</p>
¿DE DÓNDE OBTIENEN GOBIERNOS SUS INGRESOS?	<p>Se establecen diversas fuentes de ingresos a través de un catálogo que comúnmente se representa en los siguientes rubros:</p> <ul style="list-style-type: none"> ▪ Ingresos Federales ▪ Impuestos ▪ Derechos ▪ Contribuciones especiales ▪ Aportaciones federales ▪ Ingresos Extraordinarios
¿QUÉ ES EL PRESUPUESTO DE EGRESOS Y CUÁL ES SU IMPORTANCIA?	<p>El Presupuesto de Egresos es el documento jurídico y financiero que representa en forma ordenada y clasificada los gastos que el Gobierno prevé aplicar en materia de salud, educación, seguridad, desarrollo social fundamentalmente para atender las necesidad que requieren los coahuilenses.</p> <p>El gasto corriente, fundamentalmente se destina al pago de los servidores públicos y gastos inherentes a la operación de acciones por programas que la población requiere.</p> <p>La importancia de este documento normativo, obliga al Gobierno estatal a erogar moderadamente y eficientemente los recursos aprobados por la Cámara de Diputados, siendo grave el actual fuera de los gastos previstos.</p>
¿EN QUÉ SE GASTA?	<p>El gasto público se divide principalmente en Gasto de Inversión y Gasto Corriente. El Gasto de Inversión es utilizado para la generación de infraestructura; el Gasto corriente se utiliza para financiar subsidios, pensiones y medicinas, entre muchos otros.</p>
¿PARA QUÉ SE GASTA?	<p>El gasto público se destina al cumplimiento de los objetivos enmarcados en la Ley de Desarrollo para el Estado de Coahuila de Zaragoza, ya que este documento es el que contiene los requerimientos expresados por la población que dieron origen a las políticas públicas para atender éstas.</p>
¿QUÉ PUEDEN HACER LOS CIUDADANOS?	<p>Los ciudadanos pueden estar en permanente comunicación con las autoridades de los tres niveles de Gobierno, haciéndole saber consistencias e inconsistencias en cuanto a la aplicación de las políticas públicas, a través de la página www.coahuila.gob.mx en el menú CONTACTANOS Submenús: Atención Ciudadana, Ayuda en Línea, Preguntas Frecuentes y Sugerencias o acudir personalmente a las oficinas que integran los tres niveles de Gobierno.</p>



CONGRESO DEL ESTADO INDEPENDIENTE, LIBRE Y SOBERANO DE COAHUILA DE ZARAGOZA

“2019, Año del respeto y protección de los derechos humanos en el Estado de Coahuila de Zaragoza”



ANEXO 31

Pág. 2

ORIGEN DE LOS INGRESOS	IMPORTE
TOTAL	49,746,134,928.93
Impuestos	3,129,612,686.59
Accesorios de los Impuestos	164,628,253.00
Cuotas y Aportaciones de Seguridad Social	0.00
Contribuciones de Mejoras	528,343,760.00
Derechos	3,012,576,968.20
Productos	61,559,503.15
Aprovechamientos	4,625,885.00
Ingresos por Venta de Bienes, Prestación de Servicios y Otros Ingresos	0.00
Participaciones, Aportaciones, Convenios, Incentivos Derivados de la Colaboración Fiscal y Fondos Distintos de Aportaciones	42,844,787,872.99
Transferencias, Asignaciones, Subsidios y Subvenciones, y Pensiones y Jubilaciones	0.00
Ingresos Derivados de Financiamientos	0.00



CONGRESO DEL ESTADO INDEPENDIENTE, LIBRE Y SOBERANO DE COAHUILA DE ZARAGOZA

“2019, Año del respeto y protección de los derechos humanos en el Estado de Coahuila de Zaragoza”



ANEXO 31

Pág.3

¿EN QUE SE GASTA?	IMPORTE
TOTAL	49,746,134,928.93
Servicios Personales	17,277,177,537.44
Materiales y Suministros	877,095,676.88
Servicios Generales	1,554,354,924.65
Transferencias, Asignaciones, Subsidios y Otras Ayudas	15,331,352,755.14
Bienes Muebles, Inmuebles e Intangibles	448,510,773.60
Inversión Pública	2,051,201,899.00
Inversiones Financieras y Otras Provisiones	156,914,242.14
Participaciones y Aportaciones	7,944,545,689.69
Deuda Pública	4,104,981,430.39



CONGRESO DEL ESTADO INDEPENDIENTE,
LIBRE Y SOBERANO DE COAHUILA DE ZARAGOZA

“2019, Año del respeto y protección de los derechos humanos en el Estado de Coahuila de Zaragoza”



ANEXO 32

GOBIERNO DEL ESTADO DE COAHUILA DE ZARAGOZA		
PRESUPUESTO DE EGRESOS 2020		
CLASIFICACIÓN PROGRAMÁTICA		
(PESOS)		
PROGRAMA	MODALIDAD	IMPORTE
SUBSIDIOS		
Sujetos a Reglas de Operación	S	724,890,035.00
Otros Subsidios	U	8,596,459,096.29
DESEMPEÑO DE LAS FUNCIONES		
Provisión de Bienes Públicos	B	-
Prestación de Servicios públicos	E	1,553,616,990.42
Promoción y Fomento	F	1,369,594,376.68
Regulación y Supervisión	G	-
Proyectos de Inversión	K	1,949,374,364.00
Planeación, seguimiento y evaluación de políticas públicas	P	-
Específicos	R	6,206,852,909.02
ADMINISTRATIVOS Y DE APOYO		
Apoyo al proceso presupuestario y para mejorar la eficiencia institucional	M	17,277,177,537.44
Apoyo a la función pública y al mejoramiento de la gestión	O	11,642,500.00
Operaciones Ajenas	W	-
COMPROMISOS		
Obligaciones de cumplimiento de resolución jurisdiccional	L	-
Desastres Naturales	N	7,000,000.00



CONGRESO DEL ESTADO INDEPENDIENTE,
LIBRE Y SOBERANO DE COAHUILA DE ZARAGOZA

“2019, Año del respeto y protección de los derechos humanos en el Estado de Coahuila de Zaragoza”



ANEXO 32

GOBIERNO DEL ESTADO DE COAHUILA DE ZARAGOZA		
PRESUPUESTO DE EGRESOS 2020		
CLASIFICACIÓN PROGRAMÁTICA		
(PESOS)		
OBLIGACIONES		
Pensiones y Jubilaciones	J	-
Aportaciones a la seguridad social	T	-
Aportaciones a fondos de estabilización	Y	-
Aportaciones a fondos de inversión y reestructura de pensiones	Z	-
PROGRAMAS DE GASTO FEDERALIZADO		
Gasto Federalizado	I	-
PARTICIPACIONES A ENTIDADES FEDERATIVAS Y MUNICIPIOS		
Participaciones a entidades federativas y municipios	C	7,944,545,689.69
COSTO FINANCIERO , DEUDA O APOYOS A DEUDORES Y AHORRADORES DE LA BANCA		
Costo financiero, deuda o apoyos a deudores y ahorradores de la banca	D	3,804,981,430.39
ADEUDOS DE EJERCICIOS FISCALES ANTERIORES		
Adeudos de ejercicios fiscales anteriores	H	300,000,000.00
TOTAL		49,746,134,928.93



CONGRESO DEL ESTADO INDEPENDIENTE,
LIBRE Y SOBERANO DE COAHUILA DE ZARAGOZA

“2019, Año del respeto y protección de los derechos humanos en el Estado de Coahuila de Zaragoza”



H. Congreso del Estado de
COAHUILA
LXI LEGISLATURA

ANEXO 32

GOBIERNO DEL ESTADO DE COAHUILA DE ZARAGOZA	
PRESUPUESTO DE EGRESOS 2020	
PROGRAMAS	
PESOS	
PROGRAMA	MONTO
101 APOYO ADMINISTRATIVO	17,277,177,537.44
102 PARTICIPACIONES Y APORTACIONES	7,944,545,689.69
103 DEUDA	3,804,981,430.39
104 PRESTACION DE SERVICIOS	1,054,490,291.40
105 ASISTENCIA SOCIAL	499,126,699.02
106 DESARROLLO RURAL	8,658,100.00
107 DESARROLLO URBANO	98,213,082.42
108 MEDIO AMBIENTE	14,546,000.00
109 CULTURA	56,527,175.30
110 FOMENTO A LA JUVENTUD	16,418,000.00
111 FOMENTO AL DEPORTE	37,600,000.00
112 IGUALDAD DE GENERO	13,630,400.00
113 EDUCACIÓN	664,518,562.00
114 SALUD	198,335,077.90
115 DESARROLLO ECONÓMICO	36,221,004.70
117 INFRAESTRUCTURA, DESARROLLO URBANO Y TRANSPORTE	97,557,735.36
118 TRABAJO	63,257,500.00
119 TURISMO	64,111,739.00
121 ADEUDOS DE EJERCICIOS FISCALES ANTERIORES	300,000,000.00
122 INVERSION	1,949,374,364.00
124 DESASTRES NATURALES	7,000,000.00
125 FISCALIZACIÓN Y RENCIÓN DE CUENTAS	11,642,500.00
126 SEGURIDAD PUBLICA	501,321,681.44
127 PROCURACION DE JUSTICIA	28,374,400.00
128 GOBIERNO	188,851,736.20
129 TRANSFERENCIAS, OTRAS AYUDAS	5,398,652,020.38
130 DERECHOS HUMANOS	38,511,751.00
135 VIVIENDA	51,141,320.00
139 APOYO A INFRAESTRUCTURA SOCIAL	3,054,826.12
144 TECHO DE CONCRETO	1,491,046.04
145 ELECTRIFICACION	10,910,093.03



CONGRESO DEL ESTADO INDEPENDIENTE,
LIBRE Y SOBERANO DE COAHUILA DE ZARAGOZA

“2019, Año del respeto y protección de los derechos humanos en el Estado de Coahuila de Zaragoza”



ANEXO 32

GOBIERNO DEL ESTADO DE COAHUILA DE ZARAGOZA	
PRESUPUESTO DE EGRESOS 2020	
PROGRAMAS	
PESOS	
PROGRAMA	MONTO
147 PISO FIRME	7,273,395.35
148 PROGRAMA SOCIALES INCLUYENTES	3,800,000.00
152 PROGRAMA DE APOYO A FAMILIAS COAHUILENSES	619,262,500.00
153 TECHOS LIGEROS	13,637,616.29
154 TECHOS TERRADOS	4,545,872.09
155 CUARTOS ADICIONALES	32,730,279.10
156 BAÑOS	11,819,267.45
157 OBRAS DE DRENAJE	7,273,395.35
158 OBRAS DE AGUA POTABLE	7,273,395.35
159 PANELES SOLARES	1,818,348.83
160 SUBSIDIOS	8,596,459,096.29
Total general	49,746,134,928.93



CONGRESO DEL ESTADO INDEPENDIENTE,
LIBRE Y SOBERANO DE COAHUILA DE ZARAGOZA

“2019, Año del respeto y protección de los derechos humanos en el Estado de Coahuila de Zaragoza”



ANEXO 33

GOBIERNO DEL ESTADO DE COAHUILA DE ZARAGOZA	
PRESUPUESTO DE EGRESOS 2020	
PARTIDA GENERAL	
PESOS	
OBJETO DE GASTO	MONTO
1000 SERVICIOS PERSONALES	17,277,177,537.44
11301 SUELDOS BASE	6,914,733,968.66
12201 SUELDOS AL PERSONAL EVENTUAL	100,868.53
12202 COMPENSACIONES A SUSTITUTOS DE PROFESORES	75,914,338.69
12211 SUSTITUTOS DE PROFESOR CON LICENCIA MÉDICA	43,195,456.34
13101 PRIMA QUINQUENAL POR AÑOS DE SERVICIO EFECTIVAMENTE PRESTADOS	38,466,046.81
13104 ANTIGÜEDAD	114,292,337.96
13111 QUINQUENIOS BURÓCRATAS	4,760,257.56
13112 GRATIFICACIONES POR JUBILACIÓN	25,981,496.65
13204 PRIMA VACACIONAL Y DOMINICAL	257,178,204.45
13205 GRATIFICACION DE FIN DE AÑO	145,382,751.63
13206 AGUINALDO	1,115,065,923.19
13207 BONO NAVIDEÑO	50,647,107.65
13208 PAQUETE NAVIDEÑO (UPN)	3,809,538.74
13401 ACREDITACION POR TITULACION EN LA DOCENCIA	23,052,029.57
13402 ACREDITACION AL PERSONAL DOCENTE POR AÑOS DE ESTUDIO EN LA LICENCIATURA	14,316,539.30
13407 COMPENSACIONES ADICIONALES POR SERVICIOS ESPECIALES	183,754,404.23
13408 ASIGNACIONES DOCENTES, PEDAGÓGICAS, GENÉRICAS Y ESPECÍFICAS	171,990,649.21
13409 COMPENSACIÓN POR ADQUISICION DE MATERIAL DIDACTICO	96,541,187.64
13410 COMPENSACIÓN POR ACTUALIZACIÓN Y FORMACIÓN ACADÉMICA	15,413,162.82
13417 SERVICIOS COCURRICULARES	536,231,341.87
13418 COMPENSACIONES BURÓCRATAS	643,359,716.04
13419 ASIGNACIÓN POR ACTIVIDADES CULTURALES	7,285,891.64
13420 DÍA DEL PERSONAL DE APOYO Y ASISTENCIA A LA EDUCACIÓN BÁSICA	43,125,838.74



CONGRESO DEL ESTADO INDEPENDIENTE,
LIBRE Y SOBERANO DE COAHUILA DE ZARAGOZA

“2019, Año del respeto y protección de los derechos humanos en el Estado de Coahuila de Zaragoza”



H. Congreso del Estado de
COAHUILA
LXI LEGISLATURA

ANEXO 33

GOBIERNO DEL ESTADO DE COAHUILA DE ZARAGOZA	
PRESUPUESTO DE EGRESOS 2020	
PARTIDA GENERAL	
PESOS	
OBJETO DE GASTO	MONTO
13421 FORTALECIMIENTO A LA COMPENSACIÓN PROVISIONAL COMPACTABLE (CPC) Y COMPENSACIÓN TEMPORAL COMPACTABLE (CTC)	113,685,859.78
13422 COMPENSACIÓN PROVISIONAL COMPACTABLE	567,775,900.51
13423 BONOS, AYUDA PARA SERVICIOS Y UNIFORMES	577,869,242.01
13424 AJUSTE DE CALENDARIO	75,012,975.98
13425 GRATIFICACIÓN DÍA DEL MAESTRO	346,518,196.04
14106 APORTACION SERVICIO MEDICO	268,864,010.13
14107 APORTACIONES AL ISSSTE	646,287,976.54
14109 APORTACIÓN AL INSTITUTO ESTATAL DE PENSIONES	126,523,227.12
14201 APORTACIONES AL FOVISSSTE	214,398,949.30
14202 APORTACIONES AL INFONAVIT	79,304,733.13
14301 APORTACIONES AL SISTEMA DE AHORRO PARA EL RETIRO	87,967,851.21
14302 DEPOSITOS PARA EL AHORRO SOLIDARIO	40,407,016.74
14305 FONDO DE RETIRO MAGISTERIO ESTATAL	8,245,102.19
14405 CUOTAS PARA EL SEGURO COLECTIVO DE RETIRO	11,386,256.26
14410 APORTACIÓN PARA EL SEGURO DE VIDA MAGISTERIO	101,661,386.77
14411 APORTACIÓN AL FONDO DE DEFUNCIÓN E INVALIDEZ MAGISTERIO ESTATAL	8,215,831.17
14412 APORTACIÓN AL FONDO DE BECAS, DEPORTES Y ESTÍMULOS	16,409,366.81
14414 ABSORCIÓN ISR	1,010,878,291.87
15101 CUOTAS PARA EL FONDO DE AHORRO DEL PERSONAL CIVIL	458,347,597.76
15202 PAGO DE LIQUIDACIONES	3,000,000.00
15401 PRESTACIONES ESTABLECIDA POR CONDICIONES GENERALES DE TRABAJO O CONTRATOS COLECTIVOS DE TRABAJO	226,831,121.71
15402 COMPENSACION GARANTIZADA	296,731,476.85
15403 ASIGNACIONES ADICIONALES AL SUELDO	210,172,909.29
15406 DESCANSO	17,913,556.62
15419 BONO DE PERMANENCIA	17,276,877.29



CONGRESO DEL ESTADO INDEPENDIENTE,
LIBRE Y SOBERANO DE COAHUILA DE ZARAGOZA

“2019, Año del respeto y protección de los derechos humanos en el Estado de Coahuila de Zaragoza”



ANEXO 33

GOBIERNO DEL ESTADO DE COAHUILA DE ZARAGOZA	
PRESUPUESTO DE EGRESOS 2020	
PARTIDA GENERAL	
PESOS	
OBJETO DE GASTO	MONTO
15435 EQUIPARACIÓN DE LA ASIGNACIÓN DOCENTE GENÉRICA	10,871,228.07
15436 APOYO INTEGRACIÓN EDUCATIVA	2,870,132.28
15437 AYUDA ESCOLAR Y PARA LA ADQUISICIÓN DE LIBROS POR EL DÍA DEL MAESTRO	5,103,343.80
15438 DESPENSA Y COMPLEMENTO	55,543,808.98
15901 OTRAS PRESTACIONES	138,611,617.31
15916 BECAS CONVENIO A HIJOS DE TRABAJADORES	14,395,832.26
16103 OTRAS MEDIDAS DE CARÁCTER LABORAL Y ECONÓMICAS	598,946,812.43
17101 ESTIMULOS POR PRODUCTIVIDAD Y EFICIENCIA	30,431,089.99
17102 ESTIMULOS AL PERSONAL OPERATIVO	221,065,058.13
17103 ESTIMULO POR PUNTUALIDAD	143,053,843.19
2000 MATERIALES Y SUMINISTROS	877,095,676.88
21101 MATERIALES Y UTILES DE OFICINA	24,168,956.23
21201 MATERIALES Y ÚTILES DE IMPRESIÓN Y REPRODUCCIÓN	11,150,645.14
21401 MATERIALES Y UTILES PARA EL PROCESAMIENTO EN EQUIPOS Y BIENES INFORMATICOS	27,689,607.55
21501 MATERIAL DE APOYO INFORMATIVO	621,675.85
21601 MATERIAL DE LIMPIEZA	7,882,189.71
21701 MATERIALES Y SUMINISTROS PARA PLANTELES EDUCATIVOS	361,235.83
21703 UTILES ESCOLARES	117,275,033.76
21801 MATERIAL PARA VALORES	15,949,592.75
21802 MATERIAL PARA CONTROL VEHICULAR	105,200,004.00
22101 PRODUCTOS ALIMENTICIOS PARA EL EJÉRCITO , FUERZA AEREA Y ARMADA MEXICANOS, PARA LOS EFECTIVOS QUE PARTICIPEN EN PROGRAMAS DE SEGURIDAD PÚBLICA	58,337,967.20
22102 PRODUCTOS ALIMENTICIOS PARA PERSONAS DERIVADO DE LA PRESTACIÓN DE SERVICIOS PUBLICOS EN UNIDADES DE SALUD, EDUCATIVAS DE READAPTACIÓN SOCIAL Y OTRAS.	103,741,006.36



CONGRESO DEL ESTADO INDEPENDIENTE,
LIBRE Y SOBERANO DE COAHUILA DE ZARAGOZA

“2019, Año del respeto y protección de los derechos humanos en el Estado de Coahuila de Zaragoza”



H. Congreso del Estado de
COAHUILA
LXI LEGISLATURA

ANEXO 33

GOBIERNO DEL ESTADO DE COAHUILA DE ZARAGOZA	
PRESUPUESTO DE EGRESOS 2020	
PARTIDA GENERAL	
PESOS	
OBJETO DE GASTO	MONTO
22104 PRODUCTOS ALIMENTICIOS PARA EL PERSONAL EN LAS INSTALACIONES DE LAS DEPENDENCIAS Y ENTIDADES	4,409,368.24
22106 PRODUCTOS ALIMENTICIOS PARA EL PERSONAL DERIVADO DE ACTIVIDADES EXTRAORDINARIAS	2,977,123.83
22201 PRODUCTOS ALIMENTICIOS PARA ANIMALES	1,425,000.00
22301 UTENSILIOS PARA EL SERVICIO DE ALIMENTACIÓN	147,183.58
23901 OTROS PRODUCTOS ADQUIRIDOS COMO MATERIA PRIMA	7,896.00
24101 PRODUCTOS MINERALES NO METÁLICOS	60,967.94
24201 CEMENTO Y PRODUCTOS DE CONCRETO	600,217.57
24301 CAL, YESO Y PRODUCTOS DE YESO	191.57
24401 MADERA Y PRODUCTOS DE MADERA	432,413.25
24501 VIDRIO Y PRODUCTOS DE VIDRIO	49,676.62
24601 MATERIAL ELÉCTRICO Y ELECTRÓNICO	2,375,369.96
24701 ARTÍCULOS METÁLICOS PARA LA CONSTRUCCIÓN	976,623.30
24801 MATERIALES COMPLEMENTARIOS	3,697,977.56
24901 OTROS MATERIALES Y ARTÍCULOS DE CONSTRUCCIÓN Y REPARACIÓN	2,351,910.86
25201 PLAGUICIDAS ABONOS Y FERTILIZANTES	1,345.93
25301 MEDICINAS Y PROD. FARMACEUTICOS	75,899,723.17
25401 MATERIALES, ACCESORIOS Y SUMINISTROS MÉDICOS	198,282.18
25601 MATERIALES DE PLASTICO	8,222.24
25901 OTROS PRODUCTOS QUIMICOS	4,575.38
26101 COMBUSTIBLES,LUBRICANTES Y ADITIVOS PARA VEHÍCULOS TERRESTRES , AÉREOS MARÍTIMOS, LACUSTRES Y FLUVIALES DESTINADOS A LA EJECUCIÓN DE PROGRAMAS DE SEGURIDAD PÚBLICA NACIONAL.	235,000,000.00
26102 COMBUSTIBLES, LUBRICANTES Y ADITIVOS PARA VEHÍCULOS TERRESTRES , AÉREOS, MARÍTIMOS, LACUSTRES Y FLUVIALES DESTINADOS A SERVICIOS PÚBLICOS Y LA OPERACIÓN DE PROGRAMAS PÚBLICOS	462,720.16



CONGRESO DEL ESTADO INDEPENDIENTE,
LIBRE Y SOBERANO DE COAHUILA DE ZARAGOZA

"2019, Año del respeto y protección de los derechos humanos en el Estado de Coahuila de Zaragoza"



ANEXO 33

GOBIERNO DEL ESTADO DE COAHUILA DE ZARAGOZA	
PRESUPUESTO DE EGRESOS 2020	
PARTIDA GENERAL	
PESOS	
OBJETO DE GASTO	MONTO
26103 COMBUSTIBLES LUBRICANTES Y ADITIVOS PARA PARA VEHICULOS TERRESTRES , AÉREOS, MARÍTIMOS, LACUSTRES Y FLUVIALES DESTINADOS A SERVICIOS ADMINISTRATIVOS	31,725,490.11
26104 COMBUSTIBLES, LUBRICANTES Y ADITIVOS PARA VEHÍCULOS TERRESTRES , AEREOS, MARITIMOS, LACUSTRES Y FLUVIALES ASIGNADOS A SERVIDORES PUBLICOS	338,297.30
26109 LUBRICANTES Y ADITIVOS	19,125.67
27101 VESTUARIOS UNIFORMES Y BLANCOS	32,399,407.83
27201 PRENDAS DE PROTECCIÓN PERSONAL	176,950.30
27301 ARTICULOS DEPORTIVOS	278,558.31
27401 PRODUCTOS TEXTILES	9,089.58
27501 BLANCOS Y OTROS PRODUCTOS TEXTILES, EXCEPTO PRENDAS DE VESTIR	471.73
28301 PRENDAS DE PROTECCION PARA SEGURIDAD PUBLICA Y NACIONAL	1,785,000.00
29101 HERRAMIENTAS MENORES	2,890,267.60
29201 REFACCIONES Y ACCESORIOS MENORES DE EDIFICIOS	269,662.03
29301 REFACCIONES Y ACCESORIOS MENORES DE MOBILIARIO Y EQUIPO DE ADMINISTRACIÓN, EDUCACIONAL Y RECREATIVO	631,417.68
29401 REFACCIONES Y ACCESORIOS PARA EQUIPO DE COMPUTO	425,206.66
29601 REFACCIONES Y ACCESORIOS MENORES DE EQUIPO DE TRANSPORTE	736,210.71
29801 REFACCIONES Y ACCESORIOS MENORES DE MAQUINARIA Y OTROS EQUIPOS	11,531.12
29901 REFACCIONES Y ACCESORIOS MENORES OTROS BIENES MUEBLES	1,934,286.53
3000 SERVICIOS GENERALES	1,554,354,924.65
31101 ENERGIA ELECTRICA	218,605,173.87
31201 GAS	5,469,718.08
31301 SERVICIO DE AGUA	82,307,387.67
31401 SERVICIO TELEFONICO CONVENCIONAL	40,805,109.21



CONGRESO DEL ESTADO INDEPENDIENTE,
LIBRE Y SOBERANO DE COAHUILA DE ZARAGOZA

“2019, Año del respeto y protección de los derechos humanos en el Estado de Coahuila de Zaragoza”



H. Congreso del Estado de
COAHUILA
LXI LEGISLATURA

ANEXO 33

GOBIERNO DEL ESTADO DE COAHUILA DE ZARAGOZA	
PRESUPUESTO DE EGRESOS 2020	
PARTIDA GENERAL	
PESOS	
OBJETO DE GASTO	MONTO
31501 SERVICIO TELEFONICO CELULAR	2,366,542.96
31601 SERVICIO DE RADIOLOCALIZACION	1,200,000.00
31602 SERVICIO DE TELECOMUNUCACIONES	876,619.02
31603 SERVICIOS DE INTERNET SATELITAL	10,456,294.43
31701 SERVICIOS DE CONDUCCION DE SEÑALES ANALÓGICAS Y DIGITALES	1,059,000.00
31801 SERVICIO POSTAL	6,934,511.07
31802 SERVICIO TELEGRAFICO	24,796.80
31901 SERVICIOS INTEGRALES DE TELECOMUNICACIÓN	23,942.14
31902 CONTRATACION DE OTROS SERVICIOS	178,364.30
31903 SERVICIOS GENERALES DE PLANTELES EDUCATIVOS	49,854.37
32201 ARRENDAMIENTO DE EDIFICIOS Y LOCALES	68,925,756.15
32301 ARRENDAMEINTO DE EQUIPO Y BIENES INFORMÁTICOS	13,077,789.60
32302 ARRENDAMEINTO DE MOBILIARIO	657,213.74
32502 ARRENDAMIENTO DE VEHÍCULOS TERRESTRES , AÉREOS, MARÍTIMOS, LACUSTRES Y FLUVIALES PARA SERVICIOS PÚBLICOS Y LA OPERACIÓN DE PROGRAMAS PÚBLICOS.	2,732,140.62
32503 ARRENDAMIENTO DE VEHÍCULOS TERRESTRES , AÉREOS, MARÍTIMOS LACUSTRES Y FLUVIALES PARA SERVICIOS ADMINISTRATIVOS.	815,719.04
32505 ARRENDAMIENTOS DE VEHÍCULOS TERRESTRES , AEREOS , MARÍTIMOS LACUSTRES Y FLUVIALES PARA SERVIDORES PUBLICOS.	861,869.91
32601 ARRENDAMIENTO DE MAQUINARIA Y EQUIPO	53,197.49
32701 PATENTES REGALIAS Y OTROS	2,962,113.84
32901 ARRENDAMIENTO DE SUSTANCIAS Y PRODUCTOS QUIMICOS	242,948.00
32903 OTROS ARRENDAMIENTOS	2,582,004.29
33105 SERVICIOS RELACIONADOS CON PROCESOS JURISDICCIONALES	428.96
33106 SERVICIOS DE AUDITORIA	54,017.28
33107 SERVICIOS LEGALES	240,657.32



CONGRESO DEL ESTADO INDEPENDIENTE,
LIBRE Y SOBERANO DE COAHUILA DE ZARAGOZA

"2019, Año del respeto y protección de los derechos humanos en el Estado de Coahuila de Zaragoza"



ANEXO 33

GOBIERNO DEL ESTADO DE COAHUILA DE ZARAGOZA	
PRESUPUESTO DE EGRESOS 2020	
PARTIDA GENERAL	
PESOS	
OBJETO DE GASTO	MONTO
33108 servicios de contabilidad	5,370,254.73
33301 SERVICIOS DE INFORMATICA	5,537,250.00
33305 SERVICIOS DE MANTENIMIENTO DE APLICACIONES INFORMÁTICAS	4,712,777.38
33401 SERVICIOS PARA CAPACITACION A SERVIDORES PUBLICOS	2,327,157.64
33601 SERVICIOS RELACIONADOS CON TRADUCCIONES	25,200.00
33602 OTROS SERVICIOS COMERCIALES	42,636.25
33603 IMPRESIONES DE DOCUMENTOS OFICIALES PARA LA PRESTACIÓN DE SERVICIOS PÚBLICOS, IDENTIFICACIÓN , FORMATOS ADMINISTRATIVOS Y FISCALES, FORMAS VALORADAS , CERTIFICADAS Y TÍTULOS	8,028,203.10
33604 IMPRESIÓN Y ELABORACIÓN DE MATERIAL INFORMATIVO DERIVADO DE LA OPERACIÓN Y ADMINISTRACIÓN DE LAS DEPENDENCIAS Y ENTIDADES	1,743,423.68
33801 SERVICIOS DE VIGILANCIA	28,403,264.07
33901 SUBCONTRATACION DE SERVICIOS CON TERCEROS	1,515,080.00
34101 SERVICIOS BANCARIOS Y FINANCIEROS	79,097,806.26
34501 SEGURO DE BIENES PATRIMONIALES	17,069,131.04
34502 SEGUROS Y FIANZAS	144,143,179.41
34701 FLETES Y MANIOBRAS	5,385,297.50
35101 MANTENIMIENTO Y CONSERVACION DE INMUEBLES	41,442,864.68
35103 MANTENIMIENTO Y CONSERVACION DE INMUEBLES PARA SERVICIOS PUBLICOS	4,428,167.15
35104 MANTENIMIENTO DE ESPACIOS EDUCATIVOS	15,577,335.52
35201 MANTENIMIENTO Y CONSERVACION DE MOBILIARIO Y EQUIPO DE ADMINISTRACION	1,508,687.70
35301 MANTENIMIENTO Y CONSERVACION DE BIENES INFORMATICOS	2,255,663.88
35501 MTTO Y CONSERVACION DE VEHÍCULOS TERRESTRES, AÉREOS , MARÍTIMOS, LACUSTRES Y FLUVIALES	43,324,673.65
35701 MANTENIMIENTO Y CONSERVACION DE MAQUINARIA Y EQUIPO	1,907,637.77



CONGRESO DEL ESTADO INDEPENDIENTE,
LIBRE Y SOBERANO DE COAHUILA DE ZARAGOZA

“2019, Año del respeto y protección de los derechos humanos en el Estado de Coahuila de Zaragoza”



H. Congreso del Estado de
COAHUILA
LXI LEGISLATURA

ANEXO 33

GOBIERNO DEL ESTADO DE COAHUILA DE ZARAGOZA	
PRESUPUESTO DE EGRESOS 2020	
PARTIDA GENERAL	
PESOS	
OBJETO DE GASTO	MONTO
35801 SERVICIOS DE LAVANDERIA, LIMPIEZA. HIGIENE	18,431,644.77
35802 SERVICIOS DE RECOLECCION Y MANEJO DE DESECHOS	3,671,377.28
35901 SERVICIOS DE JARDINERIA Y FUMIGACIÓN	6,006,773.70
36101 DIFUSION DE MENSAJES SOBRE PROGRAMAS Y ACTIVIDADES GUBERNAMENTALES.	378,821,480.00
36301 SERVICIOS DE CREATIVIDAD, PREPRODUCCIÓN Y PRODUCCIÓN DE PUBLICIDAD, EXCEPTO INTERNET	16,500,000.00
36901 SERVICIOS RELACIONADOS CON MONITOREO DE INFORMACION EN MEDIOS MASIVOS	23,082,000.00
36903 OTROS GASTOS DE DIFUSIÓN E INFORMACIÓN	45,120,000.00
37101 PASAJES AEREOS NACIONALES PARA LABORES EN CAMPO Y DE SUPERVISIÓN	1,270,805.28
37104 PASAJES AEREOS NACIONALES PARA SERVIDORES PUBLICOS DE MANDO EN EL DESEMPEÑO DE COMISIONES Y FUNCIONES OFICIALES	5,161,168.23
37105 PASAJES AEREOS INTERNACIONALES ASOCIADOS A LOS PROGRAMAS DE SEGURIDAD PUBLICA Y NACIONAL.	744,163.44
37201 PASAJES TERRESTRES NACIONALES PARA LABORES EN CAMPO Y DE SUPERVISIÓN	171,048.00
37501 VIATICOS NACIONALES PARA LABORES EN CAMPO Y DE SUPERVISIÓN	2,777,268.00
37502 VIATICOS NACIONALES ASOCIADOS A LOS PROGRAMAS DE SEGURIDAD PUBLICA	5,210,000.00
37504 VIATICOS NACIONALES PARA SERVIDORES PÚBLICOS EN EL DESEMPEÑO DE FUNCIONES OFICIALES.	32,187,237.46
37505 CUOTAS Y PEAJES	136,087.68
37803 TRASLADO DE PERSONAL	67,463.84
38101 GASTOS DE CEREMONIAL DEL TITULAR DEL EJECUTIVO FEDERAL	12,720.00
38102 GASTOS DE CEREMONIAL DE LOS TITULARES DE LAS DEPENDENCIAS Y ENTIDADES	95,020.80
38201 GASTOS DE ORDEN SOCIAL	16,638,558.36
38206 GASTOS POR ESPECTACULOS CULTURALES	660,000.00



CONGRESO DEL ESTADO INDEPENDIENTE,
LIBRE Y SOBERANO DE COAHUILA DE ZARAGOZA

“2019, Año del respeto y protección de los derechos humanos en el Estado de Coahuila de Zaragoza”



H. Congreso del Estado de
COAHUILA
LXI LEGISLATURA

ANEXO 33

GOBIERNO DEL ESTADO DE COAHUILA DE ZARAGOZA	
PRESUPUESTO DE EGRESOS 2020	
PARTIDA GENERAL	
PESOS	
OBJETO DE GASTO	MONTO
38301 CONGRESOS Y CONVENCIONES	16,216,331.90
39101 FUNERALES Y PAGAS DE DEFUNCION	3,379,098.34
39203 OTROS IMPUESTOS Y DERECHOS	42,688.00
39404 SENTENCIAS Y RESOLUCIONES POR AUTORIDAD COMPETENTE	783,304.86
39801 IMPUESTO SOBRE NOMINAS	98,611,898.67
39913 OTROS SERVICIOS GENERALES	478,912.47
39914 GASTOS MENORES	174,000.00
39915 OTROS SERVICIOS	495,012.00
4000 TRANSFERENCIAS, ASIGNACIONES, SUBSIDIOS Y OTRAS AYUDAS	15,331,352,755.14
41101 ASIGNACIONES PRESUPUESTARIAS AL PODER EJECUTIVO	688,564,711.00
41103 PRESTACIONES CONTRACTUALES	26,022,000.00
41201 ASIGNACIONES PRESUPUESTARIAS AL PODER LEGISLATIVO	274,577,771.59
41202 ASIGNACIONES PRESUPUESTARIAS SERVICIOS PERSONALES AL PODER LEGISLATIVO	100,029,004.41
41301 ASIGNACIONES PRESUPUESTARIAS AL PODER JUDICIAL	145,015,199.05
41302 ASIGNACIONES PRESUPUESTARIAS SERVICIOS PERSONALES AL PODER JUDICIAL	646,939,995.97
41303 ASIGNACIONES PRESUPUESTARIAS A PENSIONES AL PODER JUDICIAL	129,144,500.02
41401 ASIGNACIONES PRESUPUESTARIAS A ÓRGANOS AUTÓNOMOS	7,624,060,712.53
41402 ASIGNACIONES PARA INVERSIÓN A ORGANISMOS DESCENTRALIZADOS	39,590,500.00
41403 ASIGNACIONES PRESUPUESTARIAS SERVICIOS PERSONALES PARA ORGANISMOS	1,301,978,748.16
41404 ASIGNACIONES PRESUPUESTARIAS A ORGANOS AUTÓNOMOS	481,177,263.65
43901 SUBSIDIOS PARA CAPACITACIÓN Y BECAS	12,000,000.00



CONGRESO DEL ESTADO INDEPENDIENTE,
LIBRE Y SOBERANO DE COAHUILA DE ZARAGOZA

“2019, Año del respeto y protección de los derechos humanos en el Estado de Coahuila de Zaragoza”



H. Congreso del Estado de
COAHUILA
LXI LEGISLATURA

ANEXO 33

GOBIERNO DEL ESTADO DE COAHUILA DE ZARAGOZA	
PRESUPUESTO DE EGRESOS 2020	
PARTIDA GENERAL	
PESOS	
OBJETO DE GASTO	MONTO
43903 SUBSIDIOS CEPROFIS	2,185,026,609.00
44111 AYUDAS CULTURALES Y SOCIALES A PERSONAS	741,832,100.00
44122 APOYOS ESPECIALES	11,020,889.45
44201 BECAS	856,800.00
44501 APOYO SINDICAL	5,893,500.00
45103 TRANSFERENCIAS PARA EL PAGO DE PENSIONES	906,622,450.31
46104 TRANSFERENCIAS A FIDEICOMISOS DEL PODER EJECUTIVO	11,000,000.00
5000 BIENES, MUEBLES, INMUEBLES E INTANGIBLES	448,510,773.60
51101 MOBILIARIO	26,000,000.00
51501 BIENES INFORMÁTICOS	15,000,000.00
51901 EQUIPO DE ADMINISTRACION	10,000,000.00
53101 EQUIPO MÉDICO Y DE LABORATORIO	15,800,000.00
54101 VEHÍCULOS Y EQUIPO TERRESTRE PARA LA EJECUCION DE PROGRAMAS DE SEGURIDAD PUBLICA Y NACIONAL	34,166,652.00
59101 ADQUISICION DE SOFTWARE	330,249,255.60
59701 LICENCIAS INFORMÁTICAS	17,294,866.00
6000 INVERSIÓN PÚBLICA	2,051,201,899.00
61209 OTRA INFRAESTRUCTURA (NO PREVISTA EN LAS ANTERIORES).	2,051,201,899.00
7000 INVERSIONES FINANCIERAS Y OTRAS PROVISIONES	156,914,242.14
76101 DEPÓSITOS A LARGO PLAZO EN MONEDA NACIONAL	149,914,242.14
79101 CONTINGENCIAS POR FENÓMENOS NATURALES	7,000,000.00
8000 PARTICIPACIONES Y APORTACIONES	7,944,545,689.69
81101 FONDO GENERAL DE PARTICIPACIONES	3,205,217,515.00
81201 FONDO DE FOMENTO MUNICIPAL	669,382,220.00
81301 PARTICIPACIÓN DEL IMPUESTO ESPECIAL SOBRE PRODUCCIÓN Y SERVICIOS	82,554,525.00
81302 PARTICIPACIÓN DEL IMPUESTO SOBRE AUTOMÓVILES NUEVOS	91,629,111.00
81303 FONDO DE FISCALIZACIÓN PARA ENTIDADES	159,880,902.00
81304 PARTICIPACIÓN DEL IMPUESTO A LOS COMBUSTIBLES	140,124,911.00



CONGRESO DEL ESTADO INDEPENDIENTE,
LIBRE Y SOBERANO DE COAHUILA DE ZARAGOZA

“2019, Año del respeto y protección de los derechos humanos en el Estado de Coahuila de Zaragoza”



ANEXO 33

GOBIERNO DEL ESTADO DE COAHUILA DE ZARAGOZA	
PRESUPUESTO DE EGRESOS 2020	
PARTIDA GENERAL	
PESOS	
OBJETO DE GASTO	MONTO
81306 FONDO DE EXTRACCIÓN DE HIDROCARBUROS	1,932,916.80
81307 FONDO DE COMPENSACIÓN PARTICIPABLE	531,729,801.90
83202 FONDO PARA EL FORTALECIMIENTO DE LOS MUNICIPIOS	2,103,000,315.00
83203 FONDO DE INFRAESTRUCTURA SOCIAL MUNICIPAL	738,194,077.00
83302 NO SE DARA DE ALTA EN EL SIIF (NUEVO SISTEMA)	139,571,442.99
85301 OTROS CONVENIOS	81,327,952.00
9000 DEUDA PÚBLICA	4,104,981,430.39
91101 AMORTIZACIÓN DE LA DEUDA INTERNA CON INSTITUCIONES DE CRÉDITO	277,768,240.35
92101 INTERESES DE LA DEUDA INTERNA CON INSTITUCIONES DE CRÉDITO	3,375,148,850.14
94101 GASTOS DE LA DEUDA INTERNA	7,989,459.66
95101 COSTOS POR COBERTURAS	144,074,880.24
99101 ADEFAS	300,000,000.00
TOTAL GENERAL	49,746,134,928.93



CONGRESO DEL ESTADO INDEPENDIENTE,
LIBRE Y SOBERANO DE COAHUILA DE ZARAGOZA

“2019, Año del respeto y protección de los derechos humanos en el Estado de Coahuila de Zaragoza”



H. Congreso del Estado de
COAHUILA
LXI LEGISLATURA

ANEXO 34

GOBIERNO DEL ESTADO DE COAHUILA DE ZARAGOZA	
PRESUPUESTO DE EGRESOS 2020	
PESOS	
DEPENDENCIA / PARTIDA	MONTO
CONGRESO DEL ESTADO DE COAHUILA	199,806,276.00
40000 - TRANSFERENCIAS, ASIGNACIONES, SUBSIDIOS Y OTRAS AYUDAS	199,806,276.00
41201 - ASIGNACIONES PRESUPUESTARIAS AL PODER LEGISLATIVO	99,777,271.59
41202 - ASIGNACIONES PRESUPUESTARIAS SERVICIOS PERSONALES AL PODER LEGISLATIVO	100,029,004.41
AUDITORÍA SUPERIOR DEL ESTADO	174,800,500.00
40000 - TRANSFERENCIAS, ASIGNACIONES, SUBSIDIOS Y OTRAS AYUDAS	174,800,500.00
41201 - ASIGNACIONES PRESUPUESTARIAS AL PODER LEGISLATIVO	174,800,500.00
TRIBUNAL SUPERIOR DE JUSTICIA	900,000,000.00
40000 - TRANSFERENCIAS, ASIGNACIONES, SUBSIDIOS Y OTRAS AYUDAS	900,000,000.00
41301 - ASIGNACIONES PRESUPUESTARIAS AL PODER JUDICIAL	145,015,199.05
41302 - ASIGNACIONES PRESUPUESTARIAS SERVICIOS PERSONALES AL PODER JUDICIAL	646,939,995.97
41303 - ASIGNACIONES PRESUPUESTARIAS A PENSIONES AL PODER JUDICIAL	108,044,804.98
DESPACHO DEL EJECUTIVO	172,701,137.82
0401 - DESPACHO DEL EJECUTIVO	159,476,834.82
10000 - SERVICIOS PERSONALES	82,020,058.62
11301 - SUELDOS BASE	23,650,524.60
13111 - QUINQUENIOS BURÓCRATAS	29,682.00
13204 - PRIMA VACACIONAL Y DOMINICAL	1,610,625.36
13206 - AGUINALDO	6,998,403.36
13418 - COMPENSACIONES BURÓCRATAS	28,491,569.64
13423 - BONOS, AYUDA PARA SERVICIOS Y UNIFORMES	6,617,254.80
14107 - APORTACIONES AL ISSSTE	2,114,277.72
14109 - APORTACIÓN AL INSTITUTO ESTATAL DE PENSIONES	4,712,360.40
14414 - ABSORCIÓN ISR	1,197,917.39
15401 - PRESTACIONES ESTABLECIDA POR CONDICIONES GENERALES DE TRABAJO O CONTRATOS COLECTIVOS DE TRABAJO	4,078,371.43
15901 - OTRAS PRESTACIONES	2,519,071.92
20000 - MATERIALES Y SUMINISTROS	11,243,381.88
21101 - MATERIALES Y ÚTILES DE OFICINA	2,629,369.84
21201 - MATERIALES Y ÚTILES DE IMPRESIÓN Y REPRODUCCIÓN	456,685.00
21401 - MATERIALES Y ÚTILES PARA EL PROCESAMIENTO EN EQUIPOS Y BIENES INFORMÁTICOS	760,000.00



CONGRESO DEL ESTADO INDEPENDIENTE, LIBRE Y SOBERANO DE COAHUILA DE ZARAGOZA

“2019, Año del respeto y protección de los derechos humanos en el Estado de Coahuila de Zaragoza”



H. Congreso del Estado de
COAHUILA
LXI LEGISLATURA

ANEXO 34

GOBIERNO DEL ESTADO DE COAHUILA DE ZARAGOZA	
PRESUPUESTO DE EGRESOS 2020	
PESOS	
DEPENDENCIA / PARTIDA	MONTO
21501 - MATERIAL DE APOYO INFORMATIVO	12,000.00
21601 - MATERIAL DE LIMPIEZA	204,774.76
22104 - PRODUCTOS ALIMENTICIOS PARA EL PERSONAL EN LAS INSTALACIONES DE LAS DEPENDENCIAS Y ENTIDADES	1,094,685.36
22106 - PRODUCTOS ALIMENTICIOS PARA EL PERSONAL DERIVADO DE ACTIVIDADES EXTRAORDINARIAS	285,000.00
24601 - MATERIAL ELÉCTRICO Y ELECTRÓNICO	602,103.60
24801 - MATERIALES COMPLEMENTARIOS	2,013,524.00
24901 - OTROS MATERIALES Y ARTÍCULOS DE CONSTRUCCIÓN Y REPARACIÓN	185,443.52
26103 - COMBUSTIBLES LUBRICANTES Y ADITIVOS PARA PARA VEHÍCULOS TERRESTRES, AÉREOS, MARÍTIMOS, LACUSTRES Y FLUVIALES DESTINADOS A SERVICIOS ADMINISTRATIVOS	2,112,229.16
27101 - VESTUARIOS UNIFORMES Y BLANCOS	276,118.40
29101 - HERRAMIENTAS MENORES	226,606.20
29401 - REFACCIONES Y ACCESORIOS PARA EQUIPO DE COMPUTO	26,879.04
29901 - REFACCIONES Y ACCESORIOS MENORES OTROS BIENES MUEBLES	357,963.00
30000 - SERVICIOS GENERALES	66,213,394.32
31101 - ENERGÍA ELÉCTRICA	2,814,832.00
31201 - GAS	29,412.00
31301 - SERVICIO DE AGUA	732,268.36
31401 - SERVICIO TELEFÓNICO CONVENCIONAL	1,828,464.00
31501 - SERVICIO TELEFÓNICO CELULAR	300,000.00
31601 - SERVICIO DE RADIOLOCALIZACIÓN	750,000.00
31603 - SERVICIOS DE INTERNET	900,000.00
31801 - SERVICIO POSTAL	461,280.00
31802 - SERVICIO TELEGRÁFICO	24,796.80
32201 - ARRENDAMIENTO DE EDIFICIOS Y LOCALES	3,150,000.00
32301 - ARRENDAMIENTO DE EQUIPO Y BIENES INFORMÁTICOS	550,000.00
32302 - ARRENDAMIENTO DE MOBILIARIO	309,191.04
32903 - OTROS ARRENDAMIENTOS	261,139.20
33603 - IMPRESIONES DE DOCUMENTOS OFICIALES PARA LA PRESTACIÓN DE SERVICIOS PÚBLICOS, IDENTIFICACIÓN, FORMATOS ADMINISTRATIVOS Y FISCALES, FORMAS VALORADAS, CERTIFICADAS Y TÍTULOS	38,532.00
33801 - SERVICIOS DE VIGILANCIA	1,150,000.00



CONGRESO DEL ESTADO INDEPENDIENTE, LIBRE Y SOBERANO DE COAHUILA DE ZARAGOZA

“2019, Año del respeto y protección de los derechos humanos en el Estado de Coahuila de Zaragoza”



ANEXO 34

GOBIERNO DEL ESTADO DE COAHUILA DE ZARAGOZA	
PRESUPUESTO DE EGRESOS 2020	
PESOS	
DEPENDENCIA / PARTIDA	MONTO
34101 - SERVICIOS BANCARIOS Y FINANCIEROS	20,184.00
34502 - SEGUROS Y FIANZAS	2,500,000.00
34701 - FLETES Y MANIOBRAS	247,776.00
35101 - MANTENIMIENTO Y CONSERVACIÓN DE INMUEBLES	3,206,000.00
35501 - MTTO Y CONSERVACIÓN DE VEHÍCULOS TERRESTRES, AÉREOS, MARÍTIMOS, LACUSTRES Y FLUVIALES	3,304,438.80
35801 - SERVICIOS DE LAVANDERÍA, LIMPIEZA. HIGIENE	77,256.00
35901 - SERVICIOS DE JARDINERÍA Y FUMIGACIÓN	500,000.00
36101 - DIFUSIÓN DE MENSAJES SOBRE PROGRAMAS Y ACTIVIDADES GUBERNAMENTALES.	29,177,000.00
36301 - SERVICIOS DE CREATIVIDAD, PREPRODUCCIÓN Y PRODUCCIÓN DE PUBLICIDAD, EXCEPTO INTERNET	625,000.00
37504 - VIÁTICOS NACIONALES PARA SERVIDORES PÚBLICOS EN EL DESEMPEÑO DE FUNCIONES OFICIALES.	5,467,416.72
37505 - CUOTAS Y PEAJES	12,000.00
38201 - GASTOS DE ORDEN SOCIAL	7,692,887.40
39914 - GASTOS MENORES	83,520.00
0402 - COMISIÓN DE BÚSQUEDA DEL ESTADO DE COAHUILA	11,584,303.00
10000 - SERVICIOS PERSONALES	2,883,303.00
11301 - SUELDOS BASE	754,398.48
13204 - PRIMA VACACIONAL Y DOMINICAL	42,044.52
13206 - AGUINALDO	242,465.64
13418 - COMPENSACIONES BURÓCRATAS	1,325,234.64
13423 - BONOS, AYUDA PARA SERVICIOS Y UNIFORMES	82,661.40
14107 - APORTACIONES AL ISSSTE	54,732.96
14109 - APORTACIÓN AL INSTITUTO ESTATAL DE PENSIONES	150,125.28
15901 - OTRAS PRESTACIONES	231,640.08
20000 - MATERIALES Y SUMINISTROS	2,532,800.00
21101 - MATERIALES Y ÚTILES DE OFICINA	465,800.00
21401 - MATERIALES Y ÚTILES PARA EL PROCESAMIENTO EN EQUIPOS Y BIENES INFORMÁTICOS	137,000.00
21601 - MATERIAL DE LIMPIEZA	24,000.00
22104 - PRODUCTOS ALIMENTICIOS PARA EL PERSONAL EN LAS INSTALACIONES DE LAS DEPENDENCIAS Y ENTIDADES	48,000.00



CONGRESO DEL ESTADO INDEPENDIENTE,
LIBRE Y SOBERANO DE COAHUILA DE ZARAGOZA

“2019, Año del respeto y protección de los derechos humanos en el Estado de Coahuila de Zaragoza”



ANEXO 34

GOBIERNO DEL ESTADO DE COAHUILA DE ZARAGOZA	
PRESUPUESTO DE EGRESOS 2020	
PESOS	
DEPENDENCIA / PARTIDA	MONTO
26102 - COMBUSTIBLES, LUBRICANTES Y ADITIVOS PARA VEHÍCULOS TERRESTRES, AÉREOS, MARÍTIMOS, LACUSTRES Y FLUVIALES DESTINADOS A SERVICIOS PÚBLICOS Y LA OPERACIÓN DE PROGRAMAS PÚBLICOS	400,000.00
27101 - VESTUARIOS UNIFORMES Y BLANCOS	394,000.00
29101 - HERRAMIENTAS MENORES	1,064,000.00
30000 - SERVICIOS GENERALES	5,028,400.00
31101 - ENERGÍA ELÉCTRICA	44,000.00
31301 - SERVICIO DE AGUA	12,000.00
31603 - SERVICIOS DE INTERNET	25,000.00
32903 - OTROS ARRENDAMIENTOS	91,200.00
35501 - MTTO Y CONSERVACIÓN DE VEHÍCULOS TERRESTRES, AÉREOS, MARÍTIMOS, LACUSTRES Y FLUVIALES	89,000.00
36101 - DIFUSIÓN DE MENSAJES SOBRE PROGRAMAS Y ACTIVIDADES GUBERNAMENTALES.	24,480.00
37101 - PASAJES AÉREOS NACIONALES PARA LABORES EN CAMPO Y DE SUPERVISIÓN	1,200,000.00
37504 - VIÁTICOS NACIONALES PARA SERVIDORES PÚBLICOS EN EL DESEMPEÑO DE FUNCIONES OFICIALES.	3,301,720.00
38201 - GASTOS DE ORDEN SOCIAL	240,000.00
39203 - OTROS IMPUESTOS Y DERECHOS	1,000.00
40000 - TRANSFERENCIAS, ASIGNACIONES, SUBSIDIOS Y OTRAS AYUDAS	1,139,800.00
44122 - APOYOS ESPECIALES	1,139,800.00
0403 - CONSEJO ESTATAL CIUDADANO/DESAPARECIDOS	1,640,000.00
10000 - SERVICIOS PERSONALES	486,169.00
11301 - SUELDOS BASE	486,169.00
20000 - MATERIALES Y SUMINISTROS	75,000.00
21101 - MATERIALES Y ÚTILES DE OFICINA	75,000.00
40000 - TRANSFERENCIAS, ASIGNACIONES, SUBSIDIOS Y OTRAS AYUDAS	1,078,831.00
41101 - ASIGNACIONES PRESUPUESTARIAS AL PODER EJECUTIVO	1,078,831.00
SECRETARÍA DE GOBIERNO	553,796,610.41
0501 - SECRETARÍA DE GOBIERNO	380,179,332.44
10000 - SERVICIOS PERSONALES	288,320,332.44
11301 - SUELDOS BASE	90,879,299.76
13111 - QUINQUENIOS BURÓCRATAS	1,068,767.52



CONGRESO DEL ESTADO INDEPENDIENTE, LIBRE Y SOBERANO DE COAHUILA DE ZARAGOZA

“2019, Año del respeto y protección de los derechos humanos en el Estado de Coahuila de Zaragoza”



H. Congreso del Estado de
COAHUILA
LXI LEGISLATURA

ANEXO 34

GOBIERNO DEL ESTADO DE COAHUILA DE ZARAGOZA	
PRESUPUESTO DE EGRESOS 2020	
PESOS	
DEPENDENCIA / PARTIDA	MONTO
13204 - PRIMA VACACIONAL Y DOMINICAL	9,321,241.44
13206 - AGUINALDO	22,839,890.52
13418 - COMPENSACIONES BURÓCRATAS	65,083,654.68
13423 - BONOS, AYUDA PARA SERVICIOS Y UNIFORMES	33,690,959.64
14107 - APORTACIONES AL ISSSTE	8,384,382.12
14109 - APORTACIÓN AL INSTITUTO ESTATAL DE PENSIONES	17,072,027.28
14414 - ABSORCIÓN ISR	3,685,100.84
15401 - PRESTACIONES ESTABLECIDA POR CONDICIONES GENERALES DE TRABAJO O CONTRATOS COLECTIVOS DE TRABAJO	35,006,021.44
15901 - OTRAS PRESTACIONES	1,288,987.20
20000 - MATERIALES Y SUMINISTROS	13,869,452.00
21101 - MATERIALES Y ÚTILES DE OFICINA	2,619,856.00
21201 - MATERIALES Y ÚTILES DE IMPRESIÓN Y REPRODUCCIÓN	1,037,192.00
21401 - MATERIALES Y ÚTILES PARA EL PROCESAMIENTO EN EQUIPOS Y BIENES INFORMÁTICOS	5,185,444.00
21601 - MATERIAL DE LIMPIEZA	479,996.00
22104 - PRODUCTOS ALIMENTICIOS PARA EL PERSONAL EN LAS INSTALACIONES DE LAS DEPENDENCIAS Y ENTIDADES	49,992.00
22106 - PRODUCTOS ALIMENTICIOS PARA EL PERSONAL DERIVADO DE ACTIVIDADES EXTRAORDINARIAS	47,500.00
24601 - MATERIAL ELÉCTRICO Y ELECTRÓNICO	47,500.00
24801 - MATERIALES COMPLEMENTARIOS	518,992.00
24901 - OTROS MATERIALES Y ARTÍCULOS DE CONSTRUCCIÓN Y REPARACIÓN	62,500.00
25901 - OTROS PRODUCTOS QUÍMICOS	1,980.00
26103 - COMBUSTIBLES LUBRICANTES Y ADITIVOS PARA PARA VEHÍCULOS TERRESTRES, AÉREOS, MARÍTIMOS, LACUSTRES Y FLUVIALES DESTINADOS A SERVICIOS ADMINISTRATIVOS	3,600,000.00
29101 - HERRAMIENTAS MENORES	76,000.00
29901 - REFACCIONES Y ACCESORIOS MENORES OTROS BIENES MUEBLES	142,500.00
30000 - SERVICIOS GENERALES	77,989,548.00
31101 - ENERGÍA ELÉCTRICA	3,800,000.00
31301 - SERVICIO DE AGUA	639,992.00
31401 - SERVICIO TELEFÓNICO CONVENCIONAL	1,000,000.00
31501 - SERVICIO TELEFÓNICO CELULAR	130,000.00



CONGRESO DEL ESTADO INDEPENDIENTE, LIBRE Y SOBERANO DE COAHUILA DE ZARAGOZA

“2019, Año del respeto y protección de los derechos humanos en el Estado de Coahuila de Zaragoza”



ANEXO 34

GOBIERNO DEL ESTADO DE COAHUILA DE ZARAGOZA	
PRESUPUESTO DE EGRESOS 2020	
PESOS	
DEPENDENCIA / PARTIDA	MONTO
31801 - SERVICIO POSTAL	540,000.00
32201 - ARRENDAMIENTO DE EDIFICIOS Y LOCALES	5,500,000.00
32301 - ARRENDAMIENTO DE EQUIPO Y BIENES INFORMÁTICOS	800,000.00
32903 - OTROS ARRENDAMIENTOS	130,764.00
33801 - SERVICIOS DE VIGILANCIA	1,249,560.00
34101 - SERVICIOS BANCARIOS Y FINANCIEROS	27,972.00
34502 - SEGUROS Y FIANZAS	1,400,000.00
35101 - MANTENIMIENTO Y CONSERVACIÓN DE INMUEBLES	3,250,000.00
35501 - MTTO Y CONSERVACIÓN DE VEHÍCULOS TERRESTRES, AÉREOS, MARÍTIMOS, LACUSTRES Y FLUVIALES	1,912,000.00
35801 - SERVICIOS DE LAVANDERÍA, LIMPIEZA. HIGIENE	970,000.00
35802 - SERVICIOS DE RECOLECCIÓN Y MANEJO DE DESECHOS	100,000.00
36101 - DIFUSIÓN DE MENSAJES SOBRE PROGRAMAS Y ACTIVIDADES GUBERNAMENTALES.	14,498,000.00
36301 - SERVICIOS DE CREATIVIDAD, PREPRODUCCIÓN Y PRODUCCIÓN DE PUBLICIDAD, EXCEPTO INTERNET	3,650,000.00
36901 - SERVICIOS RELACIONADOS CON MONITOREO DE INFORMACIÓN EN MEDIOS MASIVOS	23,082,000.00
36903 - OTROS GASTOS DE DIFUSIÓN E INFORMACIÓN	8,870,000.00
37501 - VIÁTICOS NACIONALES PARA LABORES EN CAMPO Y DE SUPERVISIÓN	540,000.00
37504 - VIÁTICOS NACIONALES PARA SERVIDORES PÚBLICOS EN EL DESEMPEÑO DE FUNCIONES OFICIALES.	4,985,532.00
38201 - GASTOS DE ORDEN SOCIAL	913,728.00
0506 - DIRECCIÓN DE COMUNICACIÓN SOCIAL	7,450,000.00
20000 - MATERIALES Y SUMINISTROS	950,000.00
26103 - COMBUSTIBLES LUBRICANTES Y ADITIVOS PARA PARA VEHÍCULOS TERRESTRES, AÉREOS, MARÍTIMOS, LACUSTRES Y FLUVIALES DESTINADOS A SERVICIOS ADMINISTRATIVOS	950,000.00
30000 - SERVICIOS GENERALES	6,500,000.00
31101 - ENERGÍA ELÉCTRICA	1,500,000.00
31301 - SERVICIO DE AGUA	350,000.00
31401 - SERVICIO TELEFÓNICO CONVENCIONAL	450,000.00
31501 - SERVICIO TELEFÓNICO CELULAR	100,000.00
31601 - SERVICIO DE RADIOLOCALIZACIÓN	450,000.00



CONGRESO DEL ESTADO INDEPENDIENTE, LIBRE Y SOBERANO DE COAHUILA DE ZARAGOZA

“2019, Año del respeto y protección de los derechos humanos en el Estado de Coahuila de Zaragoza”



H. Congreso del Estado de
COAHUILA
LXI LEGISLATURA

ANEXO 34

GOBIERNO DEL ESTADO DE COAHUILA DE ZARAGOZA	
PRESUPUESTO DE EGRESOS 2020	
PESOS	
DEPENDENCIA / PARTIDA	MONTO
31603 - SERVICIOS DE INTERNET	550,000.00
31801 - SERVICIO POSTAL	150,000.00
32201 - ARRENDAMIENTO DE EDIFICIOS Y LOCALES	700,000.00
32301 - ARRENDAMIENTO DE EQUIPO Y BIENES INFORMÁTICOS	300,000.00
33801 - SERVICIOS DE VIGILANCIA	550,000.00
34502 - SEGUROS Y FIANZAS	350,000.00
35101 - MANTENIMIENTO Y CONSERVACIÓN DE INMUEBLES	400,000.00
35801 - SERVICIOS DE LAVANDERÍA, LIMPIEZA. HIGIENE	250,000.00
38201 - GASTOS DE ORDEN SOCIAL	400,000.00
0510 - INSTITUTO COAHUILENSE DE LAS MUJERES	42,947,598.27
10000 - SERVICIOS PERSONALES	10,317,198.27
11301 - SUELDOS BASE	3,145,555.92
13111 - QUINQUENIOS BURÓCRATAS	10,249.92
13204 - PRIMA VACACIONAL Y DOMINICAL	231,626.52
13206 - AGUINALDO	949,009.92
13418 - COMPENSACIONES BURÓCRATAS	3,708,402.24
13423 - BONOS, AYUDA PARA SERVICIOS Y UNIFORMES	1,240,475.40
14107 - APORTACIONES AL ISSSTE	281,620.80
14109 - APORTACIÓN AL INSTITUTO ESTATAL DE PENSIONES	627,999.60
14414 - ABSORCIÓN ISR	122,257.95
20000 - MATERIALES Y SUMINISTROS	597,440.00
21101 - MATERIALES Y ÚTILES DE OFICINA	250,800.00
21401 - MATERIALES Y ÚTILES PARA EL PROCESAMIENTO EN EQUIPOS Y BIENES INFORMÁTICOS	22,800.00
21601 - MATERIAL DE LIMPIEZA	22,800.00
22104 - PRODUCTOS ALIMENTICIOS PARA EL PERSONAL EN LAS INSTALACIONES DE LAS DEPENDENCIAS Y ENTIDADES	66,000.00
24801 - MATERIALES COMPLEMENTARIOS	960.00
26103 - COMBUSTIBLES LUBRICANTES Y ADITIVOS PARA PARA VEHÍCULOS TERRESTRES, AÉREOS, MARÍTIMOS, LACUSTRES Y FLUVIALES DESTINADOS A SERVICIOS ADMINISTRATIVOS	230,000.00
29201 - REFACCIONES Y ACCESORIOS MENORES DE EDIFICIOS	4,080.00
30000 - SERVICIOS GENERALES	13,032,960.00
31101 - ENERGÍA ELÉCTRICA	350,000.00



CONGRESO DEL ESTADO INDEPENDIENTE, LIBRE Y SOBERANO DE COAHUILA DE ZARAGOZA

“2019, Año del respeto y protección de los derechos humanos en el Estado de Coahuila de Zaragoza”



ANEXO 34

GOBIERNO DEL ESTADO DE COAHUILA DE ZARAGOZA	
PRESUPUESTO DE EGRESOS 2020	
PESOS	
DEPENDENCIA / PARTIDA	MONTO
31201 - GAS	84,200.00
31301 - SERVICIO DE AGUA	100,000.00
31401 - SERVICIO TELEFÓNICO CONVENCIONAL	360,000.00
31801 - SERVICIO POSTAL	120,000.00
32201 - ARRENDAMIENTO DE EDIFICIOS Y LOCALES	250,000.00
32301 - ARRENDAMIENTO DE EQUIPO Y BIENES INFORMÁTICOS	200,000.00
33801 - SERVICIOS DE VIGILANCIA	250,000.00
34502 - SEGUROS Y FIANZAS	180,000.00
35101 - MANTENIMIENTO Y CONSERVACIÓN DE INMUEBLES	250,000.00
35501 - MTTO Y CONSERVACIÓN DE VEHÍCULOS TERRESTRES, AÉREOS, MARÍTIMOS, LACUSTRES Y FLUVIALES	256,000.00
35802 - SERVICIOS DE RECOLECCIÓN Y MANEJO DE DESECHOS	350,000.00
36101 - DIFUSIÓN DE MENSAJES SOBRE PROGRAMAS Y ACTIVIDADES GUBERNAMENTALES.	9,600,000.00
36301 - SERVICIOS DE CREATIVIDAD, PREPRODUCCIÓN Y PRODUCCIÓN DE PUBLICIDAD, EXCEPTO INTERNET	248,000.00
37504 - VIÁTICOS NACIONALES PARA SERVIDORES PÚBLICOS EN EL DESEMPEÑO DE FUNCIONES OFICIALES.	410,760.00
38301 - CONGRESOS Y CONVENCIONES	24,000.00
40000 - TRANSFERENCIAS, ASIGNACIONES, SUBSIDIOS Y OTRAS AYUDAS	19,000,000.00
41101 - ASIGNACIONES PRESUPUESTARIAS AL PODER EJECUTIVO	19,000,000.00
0511 - INSTITUTO REGISTRAL Y CATASTRAL DEL ESTADO DE COAHUILA	123,219,679.70
10000 - SERVICIOS PERSONALES	25,006,597.28
11301 - SUELDOS BASE	10,293,780.24
13111 - QUINQUENIOS BURÓCRATAS	247,890.48
13204 - PRIMA VACACIONAL Y DOMINICAL	1,428,954.24
13206 - AGUINALDO	2,166,876.12
13418 - COMPENSACIONES BURÓCRATAS	3,497,371.68
13423 - BONOS, AYUDA PARA SERVICIOS Y UNIFORMES	3,916,908.24
14107 - APORTACIONES AL ISSSTE	957,767.28
14109 - APORTACIÓN AL INSTITUTO ESTATAL DE PENSIONES	2,097,793.20
14414 - ABSORCIÓN ISR	378,639.80
15901 - OTRAS PRESTACIONES	20,616.00
30000 - SERVICIOS GENERALES	450,000.00



CONGRESO DEL ESTADO INDEPENDIENTE, LIBRE Y SOBERANO DE COAHUILA DE ZARAGOZA

“2019, Año del respeto y protección de los derechos humanos en el Estado de Coahuila de Zaragoza”



H. Congreso del Estado de
COAHUILA
LXI LEGISLATURA

ANEXO 34

GOBIERNO DEL ESTADO DE COAHUILA DE ZARAGOZA	
PRESUPUESTO DE EGRESOS 2020	
PESOS	
DEPENDENCIA / PARTIDA	MONTO
31101 - ENERGÍA ELÉCTRICA	350,000.00
31301 - SERVICIO DE AGUA	100,000.00
50000 - BIENES MUEBLES, INMUEBLES E INTANGIBLES	97,763,082.42
59101 - ADQUISICIÓN DE SOFTWARE	97,763,082.42
SECRETARÍA DE FINANZAS	4,358,836,943.42
0601 - SECRETARIO DE FINANZAS	1,509,206,291.65
10000 - SERVICIOS PERSONALES	761,069,180.47
11301 - SUELDOS BASE	74,494,737.84
13111 - QUINQUENIOS BURÓCRATAS	287,423.04
13204 - PRIMA VACACIONAL Y DOMINICAL	5,825,683.80
13206 - AGUINALDO	23,619,441.48
13418 - COMPENSACIONES BURÓCRATAS	73,283,896.68
13423 - BONOS, AYUDA PARA SERVICIOS Y UNIFORMES	24,191,643.72
14107 - APORTACIONES AL ISSSTE	6,978,869.04
14109 - APORTACIÓN AL INSTITUTO ESTATAL DE PENSIONES	14,558,158.08
14414 - ABSORCIÓN ISR	3,694,882.20
15202 - PAGO DE LIQUIDACIONES	3,000,000.00
15401 - PRESTACIONES ESTABLECIDA POR CONDICIONES GENERALES DE TRABAJO O CONTRATOS COLECTIVOS DE TRABAJO	93,277,277.86
15901 - OTRAS PRESTACIONES	32,868,308.40
16103 - OTRAS MEDIDAS DE CARÁCTER LABORAL Y ECONÓMICAS	404,988,858.33
20000 - MATERIALES Y SUMINISTROS	11,715,000.00
21101 - MATERIALES Y ÚTILES DE OFICINA	2,375,000.00
21201 - MATERIALES Y ÚTILES DE IMPRESIÓN Y REPRODUCCIÓN	1,615,000.00
21401 - MATERIALES Y ÚTILES PARA EL PROCESAMIENTO EN EQUIPOS Y BIENES INFORMÁTICOS	2,375,000.00
21601 - MATERIAL DE LIMPIEZA	475,000.00
22106 - PRODUCTOS ALIMENTICIOS PARA EL PERSONAL DERIVADO DE ACTIVIDADES EXTRAORDINARIAS	285,000.00
24601 - MATERIAL ELÉCTRICO Y ELECTRÓNICO	380,000.00
24901 - OTROS MATERIALES Y ARTÍCULOS DE CONSTRUCCIÓN Y REPARACIÓN	380,000.00
26103 - COMBUSTIBLES LUBRICANTES Y ADITIVOS PARA PARA VEHÍCULOS TERRESTRES, AÉREOS, MARÍTIMOS, LACUSTRES Y FLUVIALES DESTINADOS A SERVICIOS ADMINISTRATIVOS	3,450,000.00



CONGRESO DEL ESTADO INDEPENDIENTE, LIBRE Y SOBERANO DE COAHUILA DE ZARAGOZA

“2019, Año del respeto y protección de los derechos humanos en el Estado de Coahuila de Zaragoza”



H. Congreso del Estado de
COAHUILA
LXI LEGISLATURA

ANEXO 34

GOBIERNO DEL ESTADO DE COAHUILA DE ZARAGOZA	
PRESUPUESTO DE EGRESOS 2020	
PESOS	
DEPENDENCIA / PARTIDA	MONTO
27101 - VESTUARIOS UNIFORMES Y BLANCOS	285,000.00
29101 - HERRAMIENTAS MENORES	47,500.00
29901 - REFACCIONES Y ACCESORIOS MENORES OTROS BIENES MUEBLES	47,500.00
30000 - SERVICIOS GENERALES	139,940,000.00
31101 - ENERGÍA ELÉCTRICA	4,000,000.00
31301 - SERVICIO DE AGUA	700,000.00
31401 - SERVICIO TELEFÓNICO CONVENCIONAL	6,800,000.00
31501 - SERVICIO TELEFÓNICO CELULAR	470,000.00
31603 - SERVICIOS DE INTERNET	2,250,000.00
31801 - SERVICIO POSTAL	500,000.00
32201 - ARRENDAMIENTO DE EDIFICIOS Y LOCALES	2,650,000.00
32301 - ARRENDAMIENTO DE EQUIPO Y BIENES INFORMÁTICOS	750,000.00
33301 - SERVICIOS DE INFORMÁTICA	3,000,000.00
33801 - SERVICIOS DE VIGILANCIA	620,000.00
34101 - SERVICIOS BANCARIOS Y FINANCIEROS	78,600,000.00
34501 - SEGURO DE BIENES PATRIMONIALES	8,000,000.00
34502 - SEGUROS Y FIANZAS	3,000,000.00
35101 - MANTENIMIENTO Y CONSERVACIÓN DE INMUEBLES	7,500,000.00
35501 - MTTO Y CONSERVACIÓN DE VEHÍCULOS TERRESTRES, AÉREOS, MARÍTIMOS, LACUSTRES Y FLUVIALES	3,300,000.00
35801 - SERVICIOS DE LAVANDERÍA, LIMPIEZA. HIGIENE	450,000.00
35802 - SERVICIOS DE RECOLECCIÓN Y MANEJO DE DESECHOS	100,000.00
35901 - SERVICIOS DE JARDINERÍA Y FUMIGACIÓN	600,000.00
36101 - DIFUSIÓN DE MENSAJES SOBRE PROGRAMAS Y ACTIVIDADES GUBERNAMENTALES.	15,987,000.00
36301 - SERVICIOS DE CREATIVIDAD, PREPRODUCCIÓN Y PRODUCCIÓN DE PUBLICIDAD, EXCEPTO INTERNET	663,000.00
40000 - TRANSFERENCIAS, ASIGNACIONES, SUBSIDIOS Y OTRAS AYUDAS	88,820,177.86
41101 - ASIGNACIONES PRESUPUESTARIAS AL PODER EJECUTIVO	20,000,000.00
41303 - ASIGNACIONES PRESUPUESTARIAS A PENSIONES AL PODER JUDICIAL	21,099,695.04
41404 - ASIGNACIONES PRESUPUESTARIAS A ORGANISMOS DESCENTRALIZADOS	20,184,482.82
44111 - AYUDAS CULTURALES Y SOCIALES A PERSONAS	16,536,000.00
46104 - TRANSFERENCIAS A FIDEICOMISOS DEL PODER EJECUTIVO	11,000,000.00



CONGRESO DEL ESTADO INDEPENDIENTE, LIBRE Y SOBERANO DE COAHUILA DE ZARAGOZA

“2019, Año del respeto y protección de los derechos humanos en el Estado de Coahuila de Zaragoza”



H. Congreso del Estado de
COAHUILA
LXI LEGISLATURA

ANEXO 34

GOBIERNO DEL ESTADO DE COAHUILA DE ZARAGOZA	
PRESUPUESTO DE EGRESOS 2020	
PESOS	
DEPENDENCIA / PARTIDA	MONTO
50000 - BIENES MUEBLES, INMUEBLES E INTANGIBLES	350,747,691.18
51101 - MOBILIARIO	26,000,000.00
51501 - BIENES INFORMÁTICOS	15,000,000.00
51901 - EQUIPO DE ADMINISTRACIÓN	10,000,000.00
53101 - EQUIPO MÉDICO Y DE LABORATORIO	15,800,000.00
54101 - VEHÍCULOS Y EQUIPO TERRESTRE PARA LA EJECUCIÓN DE PROGRAMAS DE SEGURIDAD PUBLICA Y NACIONAL	34,166,652.00
59101 - ADQUISICIÓN DE SOFTWARE	232,486,173.18
59701 - LICENCIAS INFORMÁTICAS	17,294,866.00
70000 - INVERSIONES FINANCIERAS Y OTRAS PROVISIONES	156,914,242.14
76101 - DEPÓSITOS A LARGO PLAZO EN MONEDA NACIONAL	149,914,242.14
79101 - CONTINGENCIAS POR FENÓMENOS NATURALES	7,000,000.00
0609 - ADMINISTRACIÓN FISCAL GENERAL	2,847,959,105.77
10000 - SERVICIOS PERSONALES	309,966,684.69
11301 - SUELDOS BASE	91,141,537.56
13111 - QUINQUENIOS BURÓCRATAS	1,271,961.60
13204 - PRIMA VACACIONAL Y DOMINICAL	9,674,995.08
13206 - AGUINALDO	22,613,823.24
13418 - COMPENSACIONES BURÓCRATAS	55,662,926.88
13423 - BONOS, AYUDA PARA SERVICIOS Y UNIFORMES	41,595,416.16
14107 - APORTACIONES AL ISSSTE	8,629,479.00
14109 - APORTACIÓN AL INSTITUTO ESTATAL DE PENSIONES	17,774,628.00
14414 - ABSORCIÓN ISR	3,361,007.70
15401 - PRESTACIONES ESTABLECIDA POR CONDICIONES GENERALES DE TRABAJO O CONTRATOS COLECTIVOS DE TRABAJO	30,162,955.37
15901 - OTRAS PRESTACIONES	120,000.00
16103 - OTRAS MEDIDAS DE CARÁCTER LABORAL Y ECONÓMICAS	27,957,954.10
20000 - MATERIALES Y SUMINISTROS	128,715,282.95
21101 - MATERIALES Y ÚTILES DE OFICINA	6,063,790.00
21201 - MATERIALES Y ÚTILES DE IMPRESIÓN Y REPRODUCCIÓN	1,229,340.00
21401 - MATERIALES Y ÚTILES PARA EL PROCESAMIENTO EN EQUIPOS Y BIENES INFORMÁTICOS	6,135,043.80
21501 - MATERIAL DE APOYO INFORMATIVO	353,776.00
21601 - MATERIAL DE LIMPIEZA	1,840,002.80



CONGRESO DEL ESTADO INDEPENDIENTE, LIBRE Y SOBERANO DE COAHUILA DE ZARAGOZA

“2019, Año del respeto y protección de los derechos humanos en el Estado de Coahuila de Zaragoza”



ANEXO 34

GOBIERNO DEL ESTADO DE COAHUILA DE ZARAGOZA	
PRESUPUESTO DE EGRESOS 2020	
PESOS	
DEPENDENCIA / PARTIDA	MONTO
21801 - MATERIAL PARA VALORES	12,339,592.75
21802 - MATERIAL PARA CONTROL VEHICULAR	90,000,000.00
22104 - PRODUCTOS ALIMENTICIOS PARA EL PERSONAL EN LAS INSTALACIONES DE LAS DEPENDENCIAS Y ENTIDADES	1,074,559.72
22301 - UTENSILIOS PARA EL SERVICIO DE ALIMENTACIÓN	5,040.00
24501 - VIDRIO Y PRODUCTOS DE VIDRIO	3,000.00
24601 - MATERIAL ELÉCTRICO Y ELECTRÓNICO	336,449.68
24901 - OTROS MATERIALES Y ARTÍCULOS DE CONSTRUCCIÓN Y REPARACIÓN	35,577.60
26103 - COMBUSTIBLES LUBRICANTES Y ADITIVOS PARA PARA VEHÍCULOS TERRESTRES, AÉREOS, MARÍTIMOS, LACUSTRES Y FLUVIALES DESTINADOS A SERVICIOS ADMINISTRATIVOS	8,625,000.00
29101 - HERRAMIENTAS MENORES	312,436.00
29201 - REFACCIONES Y ACCESORIOS MENORES DE EDIFICIOS	16,250.00
29301 - REFACCIONES Y ACCESORIOS MENORES DE MOBILIARIO Y EQUIPO DE ADMINISTRACIÓN, EDUCACIONAL Y RECREATIVO	98,641.60
29401 - REFACCIONES Y ACCESORIOS PARA EQUIPO DE COMPUTO	187,283.00
29901 - REFACCIONES Y ACCESORIOS MENORES OTROS BIENES MUEBLES	59,500.00
30000 - SERVICIOS GENERALES	213,512,639.68
31101 - ENERGÍA ELÉCTRICA	9,249,420.00
31301 - SERVICIO DE AGUA	1,690,420.28
31401 - SERVICIO TELEFÓNICO CONVENCIONAL	12,595,928.00
31501 - SERVICIO TELEFÓNICO CELULAR	223,999.92
31602 - SERVICIO DE TELECOMUNICACIONES	874,403.40
31603 - SERVICIOS DE INTERNET	1,895,177.12
31701 - SERVICIOS DE CONDUCCIÓN DE SEÑALES ANALÓGICAS Y DIGITALES	819,000.00
31801 - SERVICIO POSTAL	2,178,139.20
32201 - ARRENDAMIENTO DE EDIFICIOS Y LOCALES	27,448,622.80
32301 - ARRENDAMIENTO DE EQUIPO Y BIENES INFORMÁTICOS	3,543,912.00
32505 - ARRENDAMIENTOS DE VEHÍCULOS TERRESTRES, AÉREOS, MARÍTIMOS LACUSTRES Y FLUVIALES PARA SERVIDORES PÚBLICOS.	815,712.00
32901 - ARRENDAMIENTO DE SUSTANCIAS Y PRODUCTOS QUÍMICOS	242,948.00
32903 - OTROS ARRENDAMIENTOS	170,000.00
33108 - SERVICIOS DE CONTABILIDAD	1,330,500.04
33301 - SERVICIOS DE INFORMÁTICA	1,537,250.00



CONGRESO DEL ESTADO INDEPENDIENTE, LIBRE Y SOBERANO DE COAHUILA DE ZARAGOZA

“2019, Año del respeto y protección de los derechos humanos en el Estado de Coahuila de Zaragoza”



H. Congreso del Estado de
COAHUILA
LXI LEGISLATURA

ANEXO 34

GOBIERNO DEL ESTADO DE COAHUILA DE ZARAGOZA	
PRESUPUESTO DE EGRESOS 2020	
PESOS	
DEPENDENCIA / PARTIDA	MONTO
33401 - SERVICIOS PARA CAPACITACIÓN A SERVIDORES PÚBLICOS	2,088,310.20
33801 - SERVICIOS DE VIGILANCIA	9,803,534.60
34101 - SERVICIOS BANCARIOS Y FINANCIEROS	177,104.16
34502 - SEGUROS Y FIANZAS	100,775,000.00
35101 - MANTENIMIENTO Y CONSERVACIÓN DE INMUEBLES	4,295,409.00
35103 - MANTENIMIENTO Y CONSERVACIÓN DE INMUEBLES PARA SERVICIOS PÚBLICOS	3,668,712.00
35201 - MANTENIMIENTO Y CONSERVACIÓN DE MOBILIARIO Y EQUIPO DE ADMINISTRACIÓN	51,000.00
35301 - MANTENIMIENTO Y CONSERVACIÓN DE BIENES INFORMÁTICOS	1,557,258.88
35501 - MTTO Y CONSERVACIÓN DE VEHÍCULOS TERRESTRES, AÉREOS, MARÍTIMOS, LACUSTRES Y FLUVIALES	2,932,636.40
35701 - MANTENIMIENTO Y CONSERVACIÓN DE MAQUINARIA Y EQUIPO	1,693,118.40
35801 - SERVICIOS DE LAVANDERÍA, LIMPIEZA. HIGIENE	9,248,963.72
35901 - SERVICIOS DE JARDINERÍA Y FUMIGACIÓN	310,000.00
37104 - PASAJES AÉREOS NACIONALES PARA SERVIDORES PÚBLICOS DE MANDO EN EL DESEMPEÑO DE COMISIONES Y FUNCIONES OFICIALES	1,243,840.40
37201 - PASAJES TERRESTRES NACIONALES PARA LABORES EN CAMPO Y DE SUPERVISIÓN	171,048.00
37504 - VIÁTICOS NACIONALES PARA SERVIDORES PÚBLICOS EN EL DESEMPEÑO DE FUNCIONES OFICIALES.	3,242,119.96
37505 - CUOTAS Y PEAJES	3,667.20
38201 - GASTOS DE ORDEN SOCIAL	49,992.00
38301 - CONGRESOS Y CONVENCIONES	7,000,000.00
39914 - GASTOS MENORES	90,480.00
39915 - OTROS SERVICIOS	495,012.00
40000 - TRANSFERENCIAS, ASIGNACIONES, SUBSIDIOS Y OTRAS AYUDAS	2,195,764,498.45
43903 - SUBSIDIOS CEPROFI	2,185,026,609.00
44122 - APOYOS ESPECIALES	9,881,089.45
44201 - BECAS	856,800.00
0610 - DEFENSORÍA PARA LA PROTECCIÓN Y PROMOCIÓN DE LOS DERECHOS DEL CONTRIBUYENTE	1,671,546.00
20000 - MATERIALES Y SUMINISTROS	769,146.00
21101 - MATERIALES Y ÚTILES DE OFICINA	203,862.00
21201 - MATERIALES Y ÚTILES DE IMPRESIÓN Y REPRODUCCIÓN	49,248.00



CONGRESO DEL ESTADO INDEPENDIENTE, LIBRE Y SOBERANO DE COAHUILA DE ZARAGOZA

“2019, Año del respeto y protección de los derechos humanos en el Estado de Coahuila de Zaragoza”



H. Congreso del Estado de
COAHUILA
LXI LEGISLATURA

ANEXO 34

GOBIERNO DEL ESTADO DE COAHUILA DE ZARAGOZA	
PRESUPUESTO DE EGRESOS 2020	
PESOS	
DEPENDENCIA / PARTIDA	MONTO
21401 - MATERIALES Y ÚTILES PARA EL PROCESAMIENTO EN EQUIPOS Y BIENES INFORMÁTICOS	22,982.00
21501 - MATERIAL DE APOYO INFORMATIVO	147,522.00
21601 - MATERIAL DE LIMPIEZA	98,344.00
22104 - PRODUCTOS ALIMENTICIOS PARA EL PERSONAL EN LAS INSTALACIONES DE LAS DEPENDENCIAS Y ENTIDADES	2,400.00
22301 - UTENSILIOS PARA EL SERVICIO DE ALIMENTACIÓN	4,788.00
29601 - REFACCIONES Y ACCESORIOS MENORES DE EQUIPO DE TRANSPORTE	240,000.00
30000 - SERVICIOS GENERALES	902,400.00
31101 - ENERGÍA ELÉCTRICA	240,000.00
31701 - SERVICIOS DE CONDUCCIÓN DE SEÑALES ANALÓGICAS Y DIGITALES	240,000.00
34101 - SERVICIOS BANCARIOS Y FINANCIEROS	2,400.00
37504 - VIÁTICOS NACIONALES PARA SERVIDORES PÚBLICOS EN EL DESEMPEÑO DE FUNCIONES OFICIALES.	360,000.00
37505 - CUOTAS Y PEAJES	60,000.00
SECRETARÍA DE ECONOMÍA	58,642,536.16
10000 - SERVICIOS PERSONALES	22,421,531.45
11301 - SUELDOS BASE	6,488,664.60
13111 - QUINQUENIOS BURÓCRATAS	3,194.28
13204 - PRIMA VACACIONAL Y DOMINICAL	375,742.32
13206 - AGUINALDO	2,110,489.68
13418 - COMPENSACIONES BURÓCRATAS	9,389,079.24
13423 - BONOS, AYUDA PARA SERVICIOS Y UNIFORMES	1,506,311.28
14107 - APORTACIONES AL ISSSTE	587,700.96
14109 - APORTACIÓN AL INSTITUTO ESTATAL DE PENSIONES	1,291,878.84
14414 - ABSORCIÓN ISR	413,572.04
15401 - PRESTACIONES ESTABLECIDA POR CONDICIONES GENERALES DE TRABAJO O CONTRATOS COLECTIVOS DE TRABAJO	254,898.21
20000 - MATERIALES Y SUMINISTROS	1,211,322.61
21101 - MATERIALES Y ÚTILES DE OFICINA	71,250.00
21201 - MATERIALES Y ÚTILES DE IMPRESIÓN Y REPRODUCCIÓN	23,072.00
21401 - MATERIALES Y ÚTILES PARA EL PROCESAMIENTO EN EQUIPOS Y BIENES INFORMÁTICOS	95,000.00
21601 - MATERIAL DE LIMPIEZA	19,000.00



CONGRESO DEL ESTADO INDEPENDIENTE, LIBRE Y SOBERANO DE COAHUILA DE ZARAGOZA

“2019, Año del respeto y protección de los derechos humanos en el Estado de Coahuila de Zaragoza”



H. Congreso del Estado de
COAHUILA
LXI LEGISLATURA

ANEXO 34

GOBIERNO DEL ESTADO DE COAHUILA DE ZARAGOZA	
PRESUPUESTO DE EGRESOS 2020	
PESOS	
DEPENDENCIA / PARTIDA	MONTO
22104 - PRODUCTOS ALIMENTICIOS PARA EL PERSONAL EN LAS INSTALACIONES DE LAS DEPENDENCIAS Y ENTIDADES	4,284.61
24601 - MATERIAL ELÉCTRICO Y ELECTRÓNICO	9,500.00
26103 - COMBUSTIBLES LUBRICANTES Y ADITIVOS PARA PARA VEHÍCULOS TERRESTRES, AÉREOS, MARÍTIMOS, LACUSTRES Y FLUVIALES DESTINADOS A SERVICIOS ADMINISTRATIVOS	989,216.00
30000 - SERVICIOS GENERALES	35,009,682.10
31101 - ENERGÍA ELÉCTRICA	600,000.00
31301 - SERVICIO DE AGUA	150,000.00
31401 - SERVICIO TELEFÓNICO CONVENCIONAL	400,000.00
31501 - SERVICIO TELEFÓNICO CELULAR	65,000.00
31603 - SERVICIOS DE INTERNET	200,000.00
31801 - SERVICIO POSTAL	40,000.00
32201 - ARRENDAMIENTO DE EDIFICIOS Y LOCALES	450,000.00
32301 - ARRENDAMIENTO DE EQUIPO Y BIENES INFORMÁTICOS	118,462.56
33106 - SERVICIOS DE AUDITORIA	18,360.00
33305 - SERVICIOS DE MANTENIMIENTO DE APLICACIONES INFORMÁTICAS	7,476.00
33801 - SERVICIOS DE VIGILANCIA	160,000.00
34101 - SERVICIOS BANCARIOS Y FINANCIEROS	30,000.00
34502 - SEGUROS Y FIANZAS	250,000.00
35101 - MANTENIMIENTO Y CONSERVACIÓN DE INMUEBLES	404,068.00
35501 - MTTO Y CONSERVACIÓN DE VEHÍCULOS TERRESTRES, AÉREOS, MARÍTIMOS, LACUSTRES Y FLUVIALES	670,508.00
35802 - SERVICIOS DE RECOLECCIÓN Y MANEJO DE DESECHOS	40,000.00
36101 - DIFUSIÓN DE MENSAJES SOBRE PROGRAMAS Y ACTIVIDADES GUBERNAMENTALES.	19,082,074.70
36301 - SERVICIOS DE CREATIVIDAD, PREPRODUCCIÓN Y PRODUCCIÓN DE PUBLICIDAD, EXCEPTO INTERNET	1,980,000.00
36903 - OTROS GASTOS DE DIFUSIÓN E INFORMACIÓN	5,750,000.00
37504 - VIÁTICOS NACIONALES PARA SERVIDORES PÚBLICOS EN EL DESEMPEÑO DE FUNCIONES OFICIALES.	523,200.00
38201 - GASTOS DE ORDEN SOCIAL	1,500,000.00
38301 - CONGRESOS Y CONVENCIONES	2,570,532.84
SECRETARÍA DE EDUCACIÓN	20,827,290,756.54
10000 - SERVICIOS PERSONALES	14,235,704,722.47



CONGRESO DEL ESTADO INDEPENDIENTE, LIBRE Y SOBERANO DE COAHUILA DE ZARAGOZA

“2019, Año del respeto y protección de los derechos humanos en el Estado de Coahuila de Zaragoza”



ANEXO 34

GOBIERNO DEL ESTADO DE COAHUILA DE ZARAGOZA	
PRESUPUESTO DE EGRESOS 2020	
PESOS	
DEPENDENCIA / PARTIDA	MONTO
11301 - SUELDOS BASE	6,203,348,708.58
12201 - SUELDOS AL PERSONAL EVENTUAL	100,868.53
12202 - COMPENSACIONES A SUSTITUTOS DE PROFESORES	75,914,338.69
12211 - SUSTITUTOS DE PROFESOR CON LICENCIA MÉDICA	43,195,456.34
13101 - PRIMA QUINQUENAL POR AÑOS DE SERVICIO EFECTIVAMENTE PRESTADOS	38,466,046.81
13104 - ANTIGÜEDAD	114,292,337.96
13111 - QUINQUENIOS BURÓCRATAS	137,649.24
13112 - GRATIFICACIONES POR JUBILACIÓN	25,981,496.65
13204 - PRIMA VACACIONAL Y DOMINICAL	201,810,251.25
13205 - GRATIFICACIÓN DE FIN DE AÑO	145,382,751.63
13206 - AGUINALDO	924,094,141.87
13207 - BONO NAVIDEÑO	50,647,107.65
13208 - PAQUETE NAVIDEÑO (UPN)	3,809,538.74
13401 - ACREDITACIÓN POR TITULACIÓN EN LA DOCENCIA	23,052,029.57
13402 - ACREDITACIÓN AL PERSONAL DOCENTE POR AÑOS DE ESTUDIO EN LA LICENCIATURA	14,316,539.30
13407 - COMPENSACIONES ADICIONALES POR SERVICIOS ESPECIALES	183,754,404.23
13408 - ASIGNACIONES DOCENTES, PEDAGÓGICAS, GENÉRICAS Y ESPECÍFICAS	171,990,649.21
13409 - COMPENSACIÓN POR ADQUISICIÓN DE MATERIAL DIDÁCTICO	96,541,187.64
13410 - COMPENSACIÓN POR ACTUALIZACIÓN Y FORMACIÓN ACADÉMICA	15,413,162.82
13417 - SERVICIOS COCURRICULARES	536,231,341.87
13418 - COMPENSACIONES BURÓCRATAS	11,758,070.64
13419 - ASIGNACIÓN POR ACTIVIDADES CULTURALES	7,285,891.64
13420 - DÍA DEL PERSONAL DE APOYO Y ASISTENCIA A LA EDUCACIÓN BÁSICA	43,125,838.74
13421 - FORTALECIMIENTO A LA COMPENSACIÓN PROVISIONAL COMPACTABLE (CPC) Y COMPENSACIÓN TEMPORAL COMPACTABLE (CTC)	113,685,859.78
13422 - COMPENSACIÓN PROVISIONAL COMPACTABLE	567,775,900.51
13423 - BONOS, AYUDA PARA SERVICIOS Y UNIFORMES	312,985,385.49
13424 - AJUSTE DE CALENDARIO	75,012,975.98
13425 - GRATIFICACIÓN DÍA DEL MAESTRO	346,518,196.04
14106 - APORTACIÓN SERVICIO MEDICO	268,864,010.13
14107 - APORTACIONES AL ISSSTE	584,937,576.82



CONGRESO DEL ESTADO INDEPENDIENTE, LIBRE Y SOBERANO DE COAHUILA DE ZARAGOZA

“2019, Año del respeto y protección de los derechos humanos en el Estado de Coahuila de Zaragoza”



H. Congreso del Estado de
COAHUILA
LXI LEGISLATURA

ANEXO 34

GOBIERNO DEL ESTADO DE COAHUILA DE ZARAGOZA	
PRESUPUESTO DE EGRESOS 2020	
PESOS	
DEPENDENCIA / PARTIDA	MONTO
14109 - APORTACIÓN AL INSTITUTO ESTATAL DE PENSIONES	3,498,716.52
14201 - APORTACIONES AL FOVISSSTE	214,398,949.30
14202 - APORTACIONES AL INFONAVIT	79,304,733.13
14301 - APORTACIONES AL SISTEMA DE AHORRO PARA EL RETIRO	87,967,851.21
14302 - DEPÓSITOS PARA EL AHORRO SOLIDARIO	40,407,016.74
14305 - FONDO DE RETIRO MAGISTERIO ESTATAL	8,245,102.19
14405 - CUOTAS PARA EL SEGURO COLECTIVO DE RETIRO	11,386,256.26
14410 - APORTACIÓN PARA EL SEGURO DE VIDA MAGISTERIO	101,661,386.77
14411 - APORTACIÓN AL FONDO DE DEFUNCIÓN E INVALIDEZ MAGISTERIO ESTATAL	8,215,831.17
14412 - APORTACIÓN AL FONDO DE BECAS, DEPORTES Y ESTÍMULOS	16,409,366.81
14414 - ABSORCIÓN ISR	977,171,747.87
15101 - CUOTAS PARA EL FONDO DE AHORRO DEL PERSONAL CIVIL	458,347,597.76
15401 - PRESTACIONES ESTABLECIDA POR CONDICIONES GENERALES DE TRABAJO O CONTRATOS COLECTIVOS DE TRABAJO	11,542,565.24
15402 - COMPENSACIÓN GARANTIZADA	296,731,476.85
15403 - ASIGNACIONES ADICIONALES AL SUELDO	210,172,909.29
15406 - DESCANSO	17,913,556.62
15419 - BONO DE PERMANENCIA	17,276,877.29
15435 - EQUIPARACIÓN DE LA ASIGNACIÓN DOCENTE GENÉRICA	10,871,228.07
15436 - APOYO INTEGRACIÓN EDUCATIVA	2,870,132.28
15437 - AYUDA ESCOLAR Y PARA LA ADQUISICIÓN DE LIBROS POR EL DÍA DEL MAESTRO	5,103,343.80
15438 - DESPENSA Y COMPLEMENTO	55,543,808.98
15901 - OTRAS PRESTACIONES	2,857,871.39
15916 - BECAS CONVENIO A HIJOS DE TRABAJADORES	14,395,832.26
17101 - ESTÍMULOS POR PRODUCTIVIDAD Y EFICIENCIA	30,431,089.99
17102 - ESTÍMULOS AL PERSONAL OPERATIVO	216,424,222.30
17103 - ESTIMULO POR PUNTUALIDAD	136,125,538.03
20000 - MATERIALES Y SUMINISTROS	189,798,687.31
21101 - MATERIALES Y ÚTILES DE OFICINA	4,420,086.35
21201 - MATERIALES Y ÚTILES DE IMPRESIÓN Y REPRODUCCIÓN	5,514,825.14
21401 - MATERIALES Y ÚTILES PARA EL PROCESAMIENTO EN EQUIPOS Y BIENES INFORMÁTICOS	9,971,814.07



CONGRESO DEL ESTADO INDEPENDIENTE, LIBRE Y SOBERANO DE COAHUILA DE ZARAGOZA

“2019, Año del respeto y protección de los derechos humanos en el Estado de Coahuila de Zaragoza”



H. Congreso del Estado de
COAHUILA
LXI LEGISLATURA

ANEXO 34

GOBIERNO DEL ESTADO DE COAHUILA DE ZARAGOZA	
PRESUPUESTO DE EGRESOS 2020	
PESOS	
DEPENDENCIA / PARTIDA	MONTO
21501 - MATERIAL DE APOYO INFORMATIVO	93,102.81
21601 - MATERIAL DE LIMPIEZA	2,924,410.31
21701 - MATERIALES Y SUMINISTROS PARA PLANTELES EDUCATIVOS	361,235.83
21703 - ÚTILES ESCOLARES	117,275,033.76
22101 - PRODUCTOS ALIMENTICIOS PARA EL EJÉRCITO, FUERZA AÉREA Y ARMADA MEXICANOS, PARA LOS EFECTIVOS QUE PARTICIPEN EN PROGRAMAS DE SEGURIDAD PÚBLICA	2,287,967.20
22102 - PRODUCTOS ALIMENTICIOS PARA PERSONAS DERIVADO DE LA PRESTACIÓN DE SERVICIOS PÚBLICOS EN UNIDADES DE SALUD, EDUCATIVAS DE READAPTACIÓN SOCIAL Y OTRAS.	3,737,934.36
22106 - PRODUCTOS ALIMENTICIOS PARA EL PERSONAL DERIVADO DE ACTIVIDADES EXTRAORDINARIAS	2,063,194.55
22301 - UTENSILIOS PARA EL SERVICIO DE ALIMENTACIÓN	137,355.58
24101 - PRODUCTOS MINERALES NO METÁLICOS	60,967.94
24201 - CEMENTO Y PRODUCTOS DE CONCRETO	600,217.57
24301 - CAL, YESO Y PRODUCTOS DE YESO	191.57
24401 - MADERA Y PRODUCTOS DE MADERA	432,413.25
24501 - VIDRIO Y PRODUCTOS DE VIDRIO	46,676.62
24601 - MATERIAL ELÉCTRICO Y ELECTRÓNICO	966,307.40
24701 - ARTÍCULOS METÁLICOS PARA LA CONSTRUCCIÓN	976,623.30
24801 - MATERIALES COMPLEMENTARIOS	483,644.20
24901 - OTROS MATERIALES Y ARTÍCULOS DE CONSTRUCCIÓN Y REPARACIÓN	1,647,371.82
25201 - PLAGUICIDAS ABONOS Y FERTILIZANTES	1,345.93
25301 - MEDICINAS Y PROD. FARMACÉUTICOS	114,645.27
25401 - MATERIALES, ACCESORIOS Y SUMINISTROS MÉDICOS	198,282.18
25601 - MATERIALES DE PLÁSTICO	8,222.24
25901 - OTROS PRODUCTOS QUÍMICOS	995.18
26103 - COMBUSTIBLES LUBRICANTES Y ADITIVOS PARA PARA VEHÍCULOS TERRESTRES, AÉREOS, MARÍTIMOS, LACUSTRES Y FLUVIALES DESTINADOS A SERVICIOS ADMINISTRATIVOS	2,025,789.27
26104 - COMBUSTIBLES, LUBRICANTES Y ADITIVOS PARA VEHÍCULOS TERRESTRES, AÉREOS, MARÍTIMOS, LACUSTRES Y FLUVIALES ASIGNADOS A SERVIDORES PÚBLICOS	27,415.70
26109 - LUBRICANTES Y ADITIVOS	19,125.67



CONGRESO DEL ESTADO INDEPENDIENTE, LIBRE Y SOBERANO DE COAHUILA DE ZARAGOZA

“2019, Año del respeto y protección de los derechos humanos en el Estado de Coahuila de Zaragoza”



H. Congreso del Estado de
COAHUILA
LXI LEGISLATURA

ANEXO 34

GOBIERNO DEL ESTADO DE COAHUILA DE ZARAGOZA	
PRESUPUESTO DE EGRESOS 2020	
PESOS	
DEPENDENCIA / PARTIDA	MONTO
27101 - VESTUARIOS UNIFORMES Y BLANCOS	31,424,681.91
27201 - PRENDAS DE PROTECCIÓN PERSONAL	151,954.30
27301 - ARTÍCULOS DEPORTIVOS	278,558.31
27401 - PRODUCTOS TEXTILES	9,089.58
27501 - BLANCOS Y OTROS PRODUCTOS TEXTILES, EXCEPTO PRENDAS DE VESTIR	471.73
29101 - HERRAMIENTAS MENORES	340,280.88
29201 - REFACCIONES Y ACCESORIOS MENORES DE EDIFICIOS	164,336.03
29301 - REFACCIONES Y ACCESORIOS MENORES DE MOBILIARIO Y EQUIPO DE ADMINISTRACIÓN, EDUCACIONAL Y RECREATIVO	447,780.08
29401 - REFACCIONES Y ACCESORIOS PARA EQUIPO DE COMPUTO	116,052.62
29601 - REFACCIONES Y ACCESORIOS MENORES DE EQUIPO DE TRANSPORTE	174,370.71
29801 - REFACCIONES Y ACCESORIOS MENORES DE MAQUINARIA Y OTROS EQUIPOS	11,531.12
29901 - REFACCIONES Y ACCESORIOS MENORES OTROS BIENES MUEBLES	282,384.97
30000 - SERVICIOS GENERALES	455,235,334.69
31101 - ENERGÍA ELÉCTRICA	142,549,872.91
31201 - GAS	231,657.52
31301 - SERVICIO DE AGUA	62,363,334.55
31401 - SERVICIO TELEFÓNICO CONVENCIONAL	4,808,774.81
31501 - SERVICIO TELEFÓNICO CELULAR	50,000.00
31602 - SERVICIO DE TELECOMUNICACIONES	2,215.62
31603 - SERVICIOS DE INTERNET	1,086,117.31
31801 - SERVICIO POSTAL	475,313.31
31901 - SERVICIOS INTEGRALES DE TELECOMUNICACIÓN	11,942.14
31902 - CONTRATACIÓN DE OTROS SERVICIOS	178,364.30
31903 - SERVICIOS GENERALES DE PLANTELES EDUCATIVOS	49,854.37
32201 - ARRENDAMIENTO DE EDIFICIOS Y LOCALES	9,521,241.03
32301 - ARRENDAMIENTO DE EQUIPO Y BIENES INFORMÁTICOS	550,000.00
32302 - ARRENDAMIENTO DE MOBILIARIO	348,022.70
32502 - ARRENDAMIENTO DE VEHÍCULOS TERRESTRES, AÉREOS, MARÍTIMOS, LACUSTRES Y FLUVIALES PARA SERVICIOS PÚBLICOS Y LA OPERACIÓN DE PROGRAMAS PÚBLICOS.	2,732,140.62
32503 - ARRENDAMIENTO DE VEHÍCULOS TERRESTRES, AÉREOS, MARÍTIMOS LACUSTRES Y FLUVIALES PARA SERVICIOS ADMINISTRATIVOS.	752,119.04



CONGRESO DEL ESTADO INDEPENDIENTE, LIBRE Y SOBERANO DE COAHUILA DE ZARAGOZA

“2019, Año del respeto y protección de los derechos humanos en el Estado de Coahuila de Zaragoza”



ANEXO 34

GOBIERNO DEL ESTADO DE COAHUILA DE ZARAGOZA	
PRESUPUESTO DE EGRESOS 2020	
PESOS	
DEPENDENCIA / PARTIDA	MONTO
32505 - ARRENDAMIENTOS DE VEHÍCULOS TERRESTRES, AÉREOS, MARÍTIMOS LACUSTRES Y FLUVIALES PARA SERVIDORES PÚBLICOS.	6,353.91
32601 - ARRENDAMIENTO DE MAQUINARIA Y EQUIPO	53,197.49
32701 - PATENTES REGALÍAS Y OTROS	2,962,113.84
32903 - OTROS ARRENDAMIENTOS	536,379.33
33105 - SERVICIOS RELACIONADOS CON PROCESOS JURISDICCIONALES	428.96
33107 - SERVICIOS LEGALES	240,657.32
33108 - SERVICIOS DE CONTABILIDAD	4,039,754.69
33305 - SERVICIOS DE MANTENIMIENTO DE APLICACIONES INFORMÁTICAS	4,641,688.90
33401 - SERVICIOS PARA CAPACITACIÓN A SERVIDORES PÚBLICOS	58,847.44
33602 - OTROS SERVICIOS COMERCIALES	6,636.25
33603 - IMPRESIONES DE DOCUMENTOS OFICIALES PARA LA PRESTACIÓN DE SERVICIOS PÚBLICOS, IDENTIFICACIÓN, FORMATOS ADMINISTRATIVOS Y FISCALES, FORMAS VALORADAS, CERTIFICADAS Y TÍTULOS	7,989,671.10
33604 - IMPRESIÓN Y ELABORACIÓN DE MATERIAL INFORMATIVO DERIVADO DE LA OPERACIÓN Y ADMINISTRACIÓN DE LAS DEPENDENCIAS Y ENTIDADES	1,485,423.68
33801 - SERVICIOS DE VIGILANCIA	5,017,301.47
33901 - SUBCONTRATACIÓN DE SERVICIOS CON TERCEROS	233,000.00
34101 - SERVICIOS BANCARIOS Y FINANCIEROS	29,175.06
34502 - SEGUROS Y FIANZAS	4,575,789.17
34701 - FLETES Y MANIOBRAS	5,137,521.50
35101 - MANTENIMIENTO Y CONSERVACIÓN DE INMUEBLES	4,092,156.64
35103 - MANTENIMIENTO Y CONSERVACIÓN DE INMUEBLES PARA SERVICIOS PÚBLICOS	702,981.23
35104 - MANTENIMIENTO DE ESPACIOS EDUCATIVOS	15,577,335.52
35201 - MANTENIMIENTO Y CONSERVACIÓN DE MOBILIARIO Y EQUIPO DE ADMINISTRACIÓN	1,432,487.70
35301 - MANTENIMIENTO Y CONSERVACIÓN DE BIENES INFORMÁTICOS	628,961.00
35501 - MTO Y CONSERVACIÓN DE VEHÍCULOS TERRESTRES, AÉREOS, MARÍTIMOS, LACUSTRES Y FLUVIALES	2,427,101.49
35701 - MANTENIMIENTO Y CONSERVACIÓN DE MAQUINARIA Y EQUIPO	214,519.37
35801 - SERVICIOS DE LAVANDERÍA, LIMPIEZA. HIGIENE	1,285,425.05
35802 - SERVICIOS DE RECOLECCIÓN Y MANEJO DE DESECHOS	350,000.00
35901 - SERVICIOS DE JARDINERÍA Y FUMIGACIÓN	751,773.70



CONGRESO DEL ESTADO INDEPENDIENTE,
LIBRE Y SOBERANO DE COAHUILA DE ZARAGOZA

“2019, Año del respeto y protección de los derechos humanos en el Estado de Coahuila de Zaragoza”



ANEXO 34

GOBIERNO DEL ESTADO DE COAHUILA DE ZARAGOZA	
PRESUPUESTO DE EGRESOS 2020	
PESOS	
DEPENDENCIA / PARTIDA	MONTO
36101 - DIFUSIÓN DE MENSAJES SOBRE PROGRAMAS Y ACTIVIDADES GUBERNAMENTALES.	37,660,000.00
36301 - SERVICIOS DE CREATIVIDAD, PREPRODUCCIÓN Y PRODUCCIÓN DE PUBLICIDAD, EXCEPTO INTERNET	1,390,000.00
36903 - OTROS GASTOS DE DIFUSIÓN E INFORMACIÓN	7,250,000.00
37104 - PASAJES AÉREOS NACIONALES PARA SERVIDORES PÚBLICOS DE MANDO EN EL DESEMPEÑO DE COMISIONES Y FUNCIONES OFICIALES	2,730,287.83
37504 - VIÁTICOS NACIONALES PARA SERVIDORES PÚBLICOS EN EL DESEMPEÑO DE FUNCIONES OFICIALES.	8,111,404.46
37505 - CUOTAS Y PEAJES	10,332.48
37803 - TRASLADO DE PERSONAL	7,463.84
38201 - GASTOS DE ORDEN SOCIAL	18,042.96
38301 - CONGRESOS Y CONVENCIONES	4,916,936.74
39101 - FUNERALES Y PAGAS DE DEFUNCIÓN	3,379,098.34
39404 - SENTENCIAS Y RESOLUCIONES POR AUTORIDAD COMPETENTE	783,304.86
39801 - IMPUESTO SOBRE NÓMINAS - ADECUACIONES AL OBJETO GASTO EMITIDO POR LA CONAC	98,611,898.67
39913 - OTROS SERVICIOS GENERALES	178,912.47
40000 - TRANSFERENCIAS, ASIGNACIONES, SUBSIDIOS Y OTRAS AYUDAS	5,946,552,012.07
41101 - ASIGNACIONES PRESUPUESTARIAS AL PODER EJECUTIVO	256,635,000.00
41402 - ASIGNACIONES PARA INVERSIÓN A ORGANISMOS DESCENTRALIZADOS	39,590,500.00
41403 - ASIGNACIONES PRESUPUESTARIAS SERVICIOS PERSONALES PARA ORGANISMOS	18,338,307.65
41404 - ASIGNACIONES PRESUPUESTARIAS A ORGANISMOS DESCENTRALIZADOS	4,714,561,854.11
44111 - AYUDAS CULTURALES Y SOCIALES A PERSONAS	4,910,400.00
44501 - APOYO SINDICAL	5,893,500.00
45103 - TRANSFERENCIAS PARA EL PAGO DE PENSIONES	906,622,450.31
SECRETARÍA DE INCLUSIÓN Y DESARROLLO SOCIAL	1,013,817,903.50
0901 - SECRETARÍA DE INCLUSIÓN Y DESARROLLO SOCIAL	997,399,903.50
10000 - SERVICIOS PERSONALES	212,112,868.50
11301 - SUELDOS BASE	60,559,572.00
13111 - QUINQUENIOS BURÓCRATAS	62,915.52
13204 - PRIMA VACACIONAL Y DOMINICAL	3,528,777.36



CONGRESO DEL ESTADO INDEPENDIENTE, LIBRE Y SOBERANO DE COAHUILA DE ZARAGOZA

“2019, Año del respeto y protección de los derechos humanos en el Estado de Coahuila de Zaragoza”



H. Congreso del Estado de
COAHUILA
LXI LEGISLATURA

ANEXO 34

GOBIERNO DEL ESTADO DE COAHUILA DE ZARAGOZA	
PRESUPUESTO DE EGRESOS 2020	
PESOS	
DEPENDENCIA / PARTIDA	MONTO
13206 - AGUINALDO	19,559,118.48
13418 - COMPENSACIONES BURÓCRATAS	69,120,637.44
13423 - BONOS, AYUDA PARA SERVICIOS Y UNIFORMES	29,530,821.36
14107 - APORTACIONES AL ISSSTE	5,885,296.56
14109 - APORTACIÓN AL INSTITUTO ESTATAL DE PENSIONES	5,825,767.80
14414 - ABSORCIÓN ISR	2,597,267.69
15401 - PRESTACIONES ESTABLECIDA POR CONDICIONES GENERALES DE TRABAJO O CONTRATOS COLECTIVOS DE TRABAJO	2,718,914.29
15901 - OTRAS PRESTACIONES	12,723,780.00
20000 - MATERIALES Y SUMINISTROS	7,229,800.00
21101 - MATERIALES Y ÚTILES DE OFICINA	1,030,000.00
21401 - MATERIALES Y ÚTILES PARA EL PROCESAMIENTO EN EQUIPOS Y BIENES INFORMÁTICOS	1,000,000.00
21601 - MATERIAL DE LIMPIEZA	1,030,000.00
22104 - PRODUCTOS ALIMENTICIOS PARA EL PERSONAL EN LAS INSTALACIONES DE LAS DEPENDENCIAS Y ENTIDADES	14,400.00
22106 - PRODUCTOS ALIMENTICIOS PARA EL PERSONAL DERIVADO DE ACTIVIDADES EXTRAORDINARIAS	229,008.00
24801 - MATERIALES COMPLEMENTARIOS	91,392.00
26103 - COMBUSTIBLES LUBRICANTES Y ADITIVOS PARA PARA VEHÍCULOS TERRESTRES, AÉREOS, MARÍTIMOS, LACUSTRES Y FLUVIALES DESTINADOS A SERVICIOS ADMINISTRATIVOS	2,600,000.00
29101 - HERRAMIENTAS MENORES	285,000.00
29901 - REFACCIONES Y ACCESORIOS MENORES OTROS BIENES MUEBLES	950,000.00
30000 - SERVICIOS GENERALES	15,989,200.00
31101 - ENERGÍA ELÉCTRICA	1,500,000.00
31201 - GAS	160,000.00
31301 - SERVICIO DE AGUA	400,000.00
31401 - SERVICIO TELEFÓNICO CONVENCIONAL	900,000.00
31801 - SERVICIO POSTAL	131,200.00
32201 - ARRENDAMIENTO DE EDIFICIOS Y LOCALES	2,300,000.00
32301 - ARRENDAMIENTO DE EQUIPO Y BIENES INFORMÁTICOS	450,000.00
33602 - OTROS SERVICIOS COMERCIALES	36,000.00
33801 - SERVICIOS DE VIGILANCIA	750,000.00



CONGRESO DEL ESTADO INDEPENDIENTE, LIBRE Y SOBERANO DE COAHUILA DE ZARAGOZA

“2019, Año del respeto y protección de los derechos humanos en el Estado de Coahuila de Zaragoza”



ANEXO 34

GOBIERNO DEL ESTADO DE COAHUILA DE ZARAGOZA	
PRESUPUESTO DE EGRESOS 2020	
PESOS	
DEPENDENCIA / PARTIDA	MONTO
34502 - SEGUROS Y FIANZAS	1,536,000.00
35101 - MANTENIMIENTO Y CONSERVACIÓN DE INMUEBLES	950,000.00
35501 - MTTTO Y CONSERVACIÓN DE VEHÍCULOS TERRESTRES, AÉREOS, MARÍTIMOS, LACUSTRES Y FLUVIALES	1,400,000.00
35802 - SERVICIOS DE RECOLECCIÓN Y MANEJO DE DESECHOS	80,000.00
36101 - DIFUSIÓN DE MENSAJES SOBRE PROGRAMAS Y ACTIVIDADES GUBERNAMENTALES.	5,000,000.00
37504 - VIÁTICOS NACIONALES PARA SERVIDORES PÚBLICOS EN EL DESEMPEÑO DE FUNCIONES OFICIALES.	360,000.00
38301 - CONGRESOS Y CONVENCIONES	36,000.00
40000 - TRANSFERENCIAS, ASIGNACIONES, SUBSIDIOS Y OTRAS AYUDAS	660,240,500.00
44111 - AYUDAS CULTURALES Y SOCIALES A PERSONAS	660,240,500.00
60000 - INVERSIÓN PÚBLICA	101,827,535.00
61209 - OTRA INFRAESTRUCTURA (NO PREVISTA EN LAS ANTERIORES).	101,827,535.00
0902 - INSTITUTO COAHUILENSE DE LA JUVENTUD	16,418,000.00
20000 - MATERIALES Y SUMINISTROS	457,500.00
21101 - MATERIALES Y ÚTILES DE OFICINA	432,000.00
21601 - MATERIAL DE LIMPIEZA	1,500.00
22104 - PRODUCTOS ALIMENTICIOS PARA EL PERSONAL EN LAS INSTALACIONES DE LAS DEPENDENCIAS Y ENTIDADES	24,000.00
30000 - SERVICIOS GENERALES	5,660,500.00
31101 - ENERGÍA ELÉCTRICA	700,000.00
31301 - SERVICIO DE AGUA	250,000.00
31401 - SERVICIO TELEFÓNICO CONVENCIONAL	250,000.00
31501 - SERVICIO TELEFÓNICO CELULAR	20,000.00
31801 - SERVICIO POSTAL	150,000.00
32201 - ARRENDAMIENTO DE EDIFICIOS Y LOCALES	850,000.00
32301 - ARRENDAMIENTO DE EQUIPO Y BIENES INFORMÁTICOS	150,000.00
33305 - SERVICIOS DE MANTENIMIENTO DE APLICACIONES INFORMÁTICAS	1,200.00
34101 - SERVICIOS BANCARIOS Y FINANCIEROS	840.00
34502 - SEGUROS Y FIANZAS	300,000.00
35101 - MANTENIMIENTO Y CONSERVACIÓN DE INMUEBLES	250,000.00
35103 - MANTENIMIENTO Y CONSERVACIÓN DE INMUEBLES PARA SERVICIOS PÚBLICOS	2,400.00



CONGRESO DEL ESTADO INDEPENDIENTE, LIBRE Y SOBERANO DE COAHUILA DE ZARAGOZA

“2019, Año del respeto y protección de los derechos humanos en el Estado de Coahuila de Zaragoza”



H. Congreso del Estado de
COAHUILA
LXI LEGISLATURA

ANEXO 34

GOBIERNO DEL ESTADO DE COAHUILA DE ZARAGOZA	
PRESUPUESTO DE EGRESOS 2020	
PESOS	
DEPENDENCIA / PARTIDA	MONTO
35501 - MTTO Y CONSERVACIÓN DE VEHÍCULOS TERRESTRES, AÉREOS, MARÍTIMOS, LACUSTRES Y FLUVIALES	274,000.00
36101 - DIFUSIÓN DE MENSAJES SOBRE PROGRAMAS Y ACTIVIDADES GUBERNAMENTALES.	1,719,000.00
36301 - SERVICIOS DE CREATIVIDAD, PREPRODUCCIÓN Y PRODUCCIÓN DE PUBLICIDAD, EXCEPTO INTERNET	29,000.00
37504 - VIÁTICOS NACIONALES PARA SERVIDORES PÚBLICOS EN EL DESEMPEÑO DE FUNCIONES OFICIALES.	360,000.00
38201 - GASTOS DE ORDEN SOCIAL	354,060.00
40000 - TRANSFERENCIAS, ASIGNACIONES, SUBSIDIOS Y OTRAS AYUDAS	10,300,000.00
41101 - ASIGNACIONES PRESUPUESTARIAS AL PODER EJECUTIVO	10,300,000.00
SECRETARIA DE SEGURIDAD PÚBLICA	1,220,902,994.74
10000 - SERVICIOS PERSONALES	719,581,313.30
11301 - SUELDOS BASE	123,837,175.92
13111 - QUINQUENIOS BURÓCRATAS	271,194.84
13204 - PRIMA VACACIONAL Y DOMINICAL	8,545,397.16
13206 - AGUINALDO	43,148,016.12
13418 - COMPENSACIONES BURÓCRATAS	167,926,988.04
13423 - BONOS, AYUDA PARA SERVICIOS Y UNIFORMES	58,863,477.00
14107 - APORTACIONES AL ISSSTE	11,502,655.92
14109 - APORTACIÓN AL INSTITUTO ESTATAL DE PENSIONES	24,697,523.88
14414 - ABSORCIÓN ISR	7,441,574.32
15401 - PRESTACIONES ESTABLECIDA POR CONDICIONES GENERALES DE TRABAJO O CONTRATOS COLECTIVOS DE TRABAJO	10,450,826.79
15901 - OTRAS PRESTACIONES	85,327,342.32
16103 - OTRAS MEDIDAS DE CARÁCTER LABORAL Y ECONÓMICAS	166,000,000.00
17102 - ESTÍMULOS AL PERSONAL OPERATIVO	4,640,835.83
17103 - ESTIMULO POR PUNTUALIDAD	6,928,305.16
20000 - MATERIALES Y SUMINISTROS	399,979,918.00
21101 - MATERIALES Y ÚTILES DE OFICINA	1,158,000.00
21201 - MATERIALES Y ÚTILES DE IMPRESIÓN Y REPRODUCCIÓN	1,123,185.00
21401 - MATERIALES Y ÚTILES PARA EL PROCESAMIENTO EN EQUIPOS Y BIENES INFORMÁTICOS	487,000.00
21601 - MATERIAL DE LIMPIEZA	297,000.00



CONGRESO DEL ESTADO INDEPENDIENTE, LIBRE Y SOBERANO DE COAHUILA DE ZARAGOZA

“2019, Año del respeto y protección de los derechos humanos en el Estado de Coahuila de Zaragoza”



ANEXO 34

GOBIERNO DEL ESTADO DE COAHUILA DE ZARAGOZA	
PRESUPUESTO DE EGRESOS 2020	
PESOS	
DEPENDENCIA / PARTIDA	MONTO
22101 - PRODUCTOS ALIMENTICIOS PARA EL EJÉRCITO, FUERZA AÉREA Y ARMADA MEXICANOS, PARA LOS EFECTIVOS QUE PARTICIPEN EN PROGRAMAS DE SEGURIDAD PÚBLICA	56,050,000.00
22102 - PRODUCTOS ALIMENTICIOS PARA PERSONAS DERIVADO DE LA PRESTACIÓN DE SERVICIOS PÚBLICOS EN UNIDADES DE SALUD, EDUCATIVAS DE READAPTACIÓN SOCIAL Y OTRAS.	100,000,000.00
22104 - PRODUCTOS ALIMENTICIOS PARA EL PERSONAL EN LAS INSTALACIONES DE LAS DEPENDENCIAS Y ENTIDADES	1,560,000.00
22201 - PRODUCTOS ALIMENTICIOS PARA ANIMALES	1,425,000.00
24601 - MATERIAL ELÉCTRICO Y ELECTRÓNICO	6,000.00
24801 - MATERIALES COMPLEMENTARIOS	503,500.00
24901 - OTROS MATERIALES Y ARTÍCULOS DE CONSTRUCCIÓN Y REPARACIÓN	8,400.00
26101 - COMBUSTIBLES, LUBRICANTES Y ADITIVOS PARA VEHÍCULOS TERRESTRES, AÉREOS MARÍTIMOS, LACUSTRES Y FLUVIALES DESTINADOS A LA EJECUCIÓN DE PROGRAMAS DE SEGURIDAD PÚBLICA NACIONAL.	235,000,000.00
26102 - COMBUSTIBLES, LUBRICANTES Y ADITIVOS PARA VEHÍCULOS TERRESTRES, AÉREOS, MARÍTIMOS, LACUSTRES Y FLUVIALES DESTINADOS A SERVICIOS PÚBLICOS Y LA OPERACIÓN DE PROGRAMAS PÚBLICOS	60,000.00
26103 - COMBUSTIBLES LUBRICANTES Y ADITIVOS PARA PARA VEHÍCULOS TERRESTRES, AÉREOS, MARÍTIMOS, LACUSTRES Y FLUVIALES DESTINADOS A SERVICIOS ADMINISTRATIVOS	48,000.00
27101 - VESTUARIOS UNIFORMES Y BLANCOS	18,000.00
28301 - PRENDAS DE PROTECCIÓN PARA SEGURIDAD PUBLICA Y NACIONAL	1,710,000.00
29101 - HERRAMIENTAS MENORES	507,833.00
29901 - REFACCIONES Y ACCESORIOS MENORES OTROS BIENES MUEBLES	18,000.00
30000 - SERVICIOS GENERALES	101,341,763.44
31101 - ENERGÍA ELÉCTRICA	19,500,000.00
31201 - GAS	4,656,000.00
31301 - SERVICIO DE AGUA	5,012,000.00
31501 - SERVICIO TELEFÓNICO CELULAR	268,000.00
31801 - SERVICIO POSTAL	142,000.00
31901 - SERVICIOS INTEGRALES DE TELECOMUNICACIÓN	12,000.00
32201 - ARRENDAMIENTO DE EDIFICIOS Y LOCALES	3,200,000.00
32301 - ARRENDAMIENTO DE EQUIPO Y BIENES INFORMÁTICOS	1,500,000.00



CONGRESO DEL ESTADO INDEPENDIENTE, LIBRE Y SOBERANO DE COAHUILA DE ZARAGOZA

“2019, Año del respeto y protección de los derechos humanos en el Estado de Coahuila de Zaragoza”



H. Congreso del Estado de
COAHUILA
LXI LEGISLATURA

ANEXO 34

GOBIERNO DEL ESTADO DE COAHUILA DE ZARAGOZA	
PRESUPUESTO DE EGRESOS 2020	
PESOS	
DEPENDENCIA / PARTIDA	MONTO
32503 - ARRENDAMIENTO DE VEHÍCULOS TERRESTRES, AÉREOS, MARÍTIMOS LACUSTRES Y FLUVIALES PARA SERVICIOS ADMINISTRATIVOS.	12,000.00
32903 - OTROS ARRENDAMIENTOS	12,000.00
33305 - SERVICIOS DE MANTENIMIENTO DE APLICACIONES INFORMÁTICAS	6,000.00
34101 - SERVICIOS BANCARIOS Y FINANCIEROS	180,000.00
34502 - SEGUROS Y FIANZAS	22,000,000.00
35101 - MANTENIMIENTO Y CONSERVACIÓN DE INMUEBLES	5,056,000.00
35501 - MTTTO Y CONSERVACIÓN DE VEHÍCULOS TERRESTRES, AÉREOS, MARÍTIMOS, LACUSTRES Y FLUVIALES	15,818,000.00
35801 - SERVICIOS DE LAVANDERÍA, LIMPIEZA. HIGIENE	650,000.00
35802 - SERVICIOS DE RECOLECCIÓN Y MANEJO DE DESECHOS	1,000,000.00
35901 - SERVICIOS DE JARDINERÍA Y FUMIGACIÓN	1,000,000.00
36101 - DIFUSIÓN DE MENSAJES SOBRE PROGRAMAS Y ACTIVIDADES GUBERNAMENTALES.	15,000,000.00
37105 - PASAJES AÉREOS INTERNACIONALES ASOCIADOS A LOS PROGRAMAS DE SEGURIDAD PÚBLICA Y NACIONAL.	744,163.44
37502 - VIÁTICOS NACIONALES ASOCIADOS A LOS PROGRAMAS DE SEGURIDAD PUBLICA	5,210,000.00
38102 - GASTOS DE CEREMONIAL DE LOS TITULARES DE LAS DEPENDENCIAS Y ENTIDADES	60,000.00
39203 - OTROS IMPUESTOS Y DERECHOS	3,600.00
39913 - OTROS SERVICIOS GENERALES	300,000.00
SECRETARÍA DE SALUD	589,084,598.19
10000 - SERVICIOS PERSONALES	90,749,520.29
11301 - SUELDOS BASE	65,513,922.64
13111 - QUINQUENIOS BURÓCRATAS	6,064.20
13204 - PRIMA VACACIONAL Y DOMINICAL	643,860.72
13206 - AGUINALDO	3,331,256.40
13418 - COMPENSACIONES BURÓCRATAS	13,718,153.76
13423 - BONOS, AYUDA PARA SERVICIOS Y UNIFORMES	3,058,674.84
14107 - APORTACIONES AL ISSSTE	984,355.44
14109 - APORTACIÓN AL INSTITUTO ESTATAL DE PENSIONES	2,093,477.16
14414 - ABSORCIÓN ISR	550,094.42
15401 - PRESTACIONES ESTABLECIDA POR CONDICIONES GENERALES DE TRABAJO O CONTRATOS COLECTIVOS DE TRABAJO	849,660.71



CONGRESO DEL ESTADO INDEPENDIENTE, LIBRE Y SOBERANO DE COAHUILA DE ZARAGOZA

“2019, Año del respeto y protección de los derechos humanos en el Estado de Coahuila de Zaragoza”



H. Congreso del Estado de
COAHUILA
LXI LEGISLATURA

ANEXO 34

GOBIERNO DEL ESTADO DE COAHUILA DE ZARAGOZA	
PRESUPUESTO DE EGRESOS 2020	
PESOS	
DEPENDENCIA / PARTIDA	MONTO
20000 - MATERIALES Y SUMINISTROS	76,785,077.90
25301 - MEDICINAS Y PROD. FARMACÉUTICOS	75,785,077.90
26103 - COMBUSTIBLES LUBRICANTES Y ADITIVOS PARA PARA VEHÍCULOS TERRESTRES, AÉREOS, MARÍTIMOS, LACUSTRES Y FLUVIALES DESTINADOS A SERVICIOS ADMINISTRATIVOS	1,000,000.00
30000 - SERVICIOS GENERALES	121,550,000.00
31101 - ENERGÍA ELÉCTRICA	22,000,000.00
31301 - SERVICIO DE AGUA	7,200,000.00
31401 - SERVICIO TELEFÓNICO CONVENCIONAL	5,500,000.00
31501 - SERVICIO TELEFÓNICO CELULAR	200,000.00
31603 - SERVICIOS DE INTERNET	2,000,000.00
31801 - SERVICIO POSTAL	550,000.00
32201 - ARRENDAMIENTO DE EDIFICIOS Y LOCALES	200,000.00
32301 - ARRENDAMIENTO DE EQUIPO Y BIENES INFORMÁTICOS	1,200,000.00
33301 - SERVICIOS DE INFORMÁTICA	1,000,000.00
33801 - SERVICIOS DE VIGILANCIA	4,200,000.00
34501 - SEGURO DE BIENES PATRIMONIALES	9,000,000.00
34502 - SEGUROS Y FIANZAS	2,200,000.00
35101 - MANTENIMIENTO Y CONSERVACIÓN DE INMUEBLES	4,500,000.00
35501 - MTTTO Y CONSERVACIÓN DE VEHÍCULOS TERRESTRES, AÉREOS, MARÍTIMOS, LACUSTRES Y FLUVIALES	3,100,000.00
35801 - SERVICIOS DE LAVANDERÍA, LIMPIEZA. HIGIENE	4,000,000.00
35802 - SERVICIOS DE RECOLECCIÓN Y MANEJO DE DESECHOS	1,400,000.00
35901 - SERVICIOS DE JARDINERÍA Y FUMIGACIÓN	2,500,000.00
36101 - DIFUSIÓN DE MENSAJES SOBRE PROGRAMAS Y ACTIVIDADES GUBERNAMENTALES.	37,535,000.00
36301 - SERVICIOS DE CREATIVIDAD, PREPRODUCCIÓN Y PRODUCCIÓN DE PUBLICIDAD, EXCEPTO INTERNET	3,265,000.00
36903 - OTROS GASTOS DE DIFUSIÓN E INFORMACIÓN	10,000,000.00
40000 - TRANSFERENCIAS, ASIGNACIONES, SUBSIDIOS Y OTRAS AYUDAS	300,000,000.00
41101 - ASIGNACIONES PRESUPUESTARIAS AL PODER EJECUTIVO	300,000,000.00
SECRETARÍA DE INFRAESTRUCTURA, DESARROLLO URBANO Y MOVILIDAD	2,083,463,776.05
10000 - SERVICIOS PERSONALES	120,209,396.69
11301 - SUELDOS BASE	36,461,261.76
13111 - QUINQUENIOS BURÓCRATAS	253,311.60



CONGRESO DEL ESTADO INDEPENDIENTE, LIBRE Y SOBERANO DE COAHUILA DE ZARAGOZA

“2019, Año del respeto y protección de los derechos humanos en el Estado de Coahuila de Zaragoza”



ANEXO 34

GOBIERNO DEL ESTADO DE COAHUILA DE ZARAGOZA	
PRESUPUESTO DE EGRESOS 2020	
PESOS	
DEPENDENCIA / PARTIDA	MONTO
13204 - PRIMA VACACIONAL Y DOMINICAL	2,839,689.00
13206 - AGUINALDO	10,707,660.36
13418 - COMPENSACIONES BURÓCRATAS	39,373,305.60
13423 - BONOS, AYUDA PARA SERVICIOS Y UNIFORMES	12,856,039.80
14107 - APORTACIONES AL ISSSTE	3,414,389.88
14109 - APORTACIÓN AL INSTITUTO ESTATAL DE PENSIONES	7,306,200.12
14414 - ABSORCIÓN ISR	1,474,743.93
15401 - PRESTACIONES ESTABLECIDA POR CONDICIONES GENERALES DE TRABAJO O CONTRATOS COLECTIVOS DE TRABAJO	5,522,794.64
20000 - MATERIALES Y SUMINISTROS	24,008,792.24
21101 - MATERIALES Y ÚTILES DE OFICINA	447,187.84
21401 - MATERIALES Y ÚTILES PARA EL PROCESAMIENTO EN EQUIPOS Y BIENES INFORMÁTICOS	732,547.20
21601 - MATERIAL DE LIMPIEZA	86,194.48
21801 - MATERIAL PARA VALORES	3,610,000.00
21802 - MATERIAL PARA CONTROL VEHICULAR	15,200,004.00
22104 - PRODUCTOS ALIMENTICIOS PARA EL PERSONAL EN LAS INSTALACIONES DE LAS DEPENDENCIAS Y ENTIDADES	131,002.56
24601 - MATERIAL ELÉCTRICO Y ELECTRÓNICO	27,509.28
24801 - MATERIALES COMPLEMENTARIOS	84,996.00
24901 - OTROS MATERIALES Y ARTÍCULOS DE CONSTRUCCIÓN Y REPARACIÓN	32,617.92
26102 - COMBUSTIBLES, LUBRICANTES Y ADITIVOS PARA VEHÍCULOS TERRESTRES, AÉREOS, MARÍTIMOS, LACUSTRES Y FLUVIALES DESTINADOS A SERVICIOS PÚBLICOS Y LA OPERACIÓN DE PROGRAMAS PÚBLICOS	2,720.16
26103 - COMBUSTIBLES LUBRICANTES Y ADITIVOS PARA PARA VEHÍCULOS TERRESTRES, AÉREOS, MARÍTIMOS, LACUSTRES Y FLUVIALES DESTINADOS A SERVICIOS ADMINISTRATIVOS	2,964,051.68
26104 - COMBUSTIBLES, LUBRICANTES Y ADITIVOS PARA VEHÍCULOS TERRESTRES, AÉREOS, MARÍTIMOS, LACUSTRES Y FLUVIALES ASIGNADOS A SERVIDORES PÚBLICOS	202,881.60
27101 - VESTUARIOS UNIFORMES Y BLANCOS	1,607.52
27201 - PRENDAS DE PROTECCIÓN PERSONAL	24,996.00
28301 - PRENDAS DE PROTECCIÓN PARA SEGURIDAD PUBLICA Y NACIONAL	75,000.00
29101 - HERRAMIENTAS MENORES	28,500.00



CONGRESO DEL ESTADO INDEPENDIENTE, LIBRE Y SOBERANO DE COAHUILA DE ZARAGOZA

“2019, Año del respeto y protección de los derechos humanos en el Estado de Coahuila de Zaragoza”



ANEXO 34

GOBIERNO DEL ESTADO DE COAHUILA DE ZARAGOZA	
PRESUPUESTO DE EGRESOS 2020	
PESOS	
DEPENDENCIA / PARTIDA	MONTO
29201 - REFACCIONES Y ACCESORIOS MENORES DE EDIFICIOS	84,996.00
29301 - REFACCIONES Y ACCESORIOS MENORES DE MOBILIARIO Y EQUIPO DE ADMINISTRACIÓN, EDUCACIONAL Y RECREATIVO	84,996.00
29401 - REFACCIONES Y ACCESORIOS PARA EQUIPO DE COMPUTO	94,992.00
29601 - REFACCIONES Y ACCESORIOS MENORES DE EQUIPO DE TRANSPORTE	91,992.00
30000 - SERVICIOS GENERALES	73,548,943.12
31101 - ENERGÍA ELÉCTRICA	3,283,323.04
31201 - GAS	121,869.36
31301 - SERVICIO DE AGUA	709,685.92
31401 - SERVICIO TELEFÓNICO CONVENCIONAL	2,626,870.88
31501 - SERVICIO TELEFÓNICO CELULAR	305,843.04
31603 - SERVICIOS DE INTERNET	550,000.00
31801 - SERVICIO POSTAL	152,720.16
32201 - ARRENDAMIENTO DE EDIFICIOS Y LOCALES	3,363,012.32
32301 - ARRENDAMIENTO DE EQUIPO Y BIENES INFORMÁTICOS	659,543.36
32903 - OTROS ARRENDAMIENTOS	12,521.76
33106 - SERVICIOS DE AUDITORIA	2,411.04
33305 - SERVICIOS DE MANTENIMIENTO DE APLICACIONES INFORMÁTICAS	8,748.48
33801 - SERVICIOS DE VIGILANCIA	1,377,692.16
34101 - SERVICIOS BANCARIOS Y FINANCIEROS	1,313.28
34501 - SEGURO DE BIENES PATRIMONIALES	1,718.88
34502 - SEGUROS Y FIANZAS	1,112,522.24
35101 - MANTENIMIENTO Y CONSERVACIÓN DE INMUEBLES	827,662.88
35501 - MTTO Y CONSERVACIÓN DE VEHÍCULOS TERRESTRES, AÉREOS, MARÍTIMOS, LACUSTRES Y FLUVIALES	2,387,805.76
35801 - SERVICIOS DE LAVANDERÍA, LIMPIEZA. HIGIENE	450,000.00
35802 - SERVICIOS DE RECOLECCIÓN Y MANEJO DE DESECHOS	142,527.68
36101 - DIFUSIÓN DE MENSAJES SOBRE PROGRAMAS Y ACTIVIDADES GUBERNAMENTALES.	41,641,000.00
36301 - SERVICIOS DE CREATIVIDAD, PREPRODUCCIÓN Y PRODUCCIÓN DE PUBLICIDAD, EXCEPTO INTERNET	2,588,000.00
36903 - OTROS GASTOS DE DIFUSIÓN E INFORMACIÓN	7,500,000.00
37101 - PASAJES AÉREOS NACIONALES PARA LABORES EN CAMPO Y DE SUPERVISIÓN	70,805.28



CONGRESO DEL ESTADO INDEPENDIENTE, LIBRE Y SOBERANO DE COAHUILA DE ZARAGOZA

“2019, Año del respeto y protección de los derechos humanos en el Estado de Coahuila de Zaragoza”



ANEXO 34

GOBIERNO DEL ESTADO DE COAHUILA DE ZARAGOZA	
PRESUPUESTO DE EGRESOS 2020	
PESOS	
DEPENDENCIA / PARTIDA	MONTO
37504 - VIÁTICOS NACIONALES PARA SERVIDORES PÚBLICOS EN EL DESEMPEÑO DE FUNCIONES OFICIALES.	249,996.00
38102 - GASTOS DE CEREMONIAL DE LOS TITULARES DE LAS DEPENDENCIAS Y ENTIDADES	20,908.80
38201 - GASTOS DE ORDEN SOCIAL	3,380,440.80
60000 - INVERSIÓN PÚBLICA	1,865,696,644.00
61209 - OTRA INFRAESTRUCTURA (NO PREVISTA EN LAS ANTERIORES).	1,865,696,644.00
SECRETARÍA DE DESARROLLO RURAL	249,143,992.99
10000 - SERVICIOS PERSONALES	49,243,172.99
11301 - SUELDOS BASE	15,763,455.24
13111 - QUINQUENIOS BURÓCRATAS	209,237.28
13204 - PRIMA VACACIONAL Y DOMINICAL	1,622,159.76
13206 - AGUINALDO	4,066,769.88
13418 - COMPENSACIONES BURÓCRATAS	12,533,967.24
13423 - BONOS, AYUDA PARA SERVICIOS Y UNIFORMES	5,055,946.56
14107 - APORTACIONES AL ISSSTE	1,448,672.52
14109 - APORTACIÓN AL INSTITUTO ESTATAL DE PENSIONES	3,178,565.04
14414 - ABSORCIÓN ISR	861,197.68
15401 - PRESTACIONES ESTABLECIDA POR CONDICIONES GENERALES DE TRABAJO O CONTRATOS COLECTIVOS DE TRABAJO	4,503,201.79
20000 - MATERIALES Y SUMINISTROS	1,056,500.00
21101 - MATERIALES Y ÚTILES DE OFICINA	47,500.00
21401 - MATERIALES Y ÚTILES PARA EL PROCESAMIENTO EN EQUIPOS Y BIENES INFORMÁTICOS	95,000.00
21601 - MATERIAL DE LIMPIEZA	28,500.00
22106 - PRODUCTOS ALIMENTICIOS PARA EL PERSONAL DERIVADO DE ACTIVIDADES EXTRAORDINARIAS	28,500.00
26103 - COMBUSTIBLES LUBRICANTES Y ADITIVOS PARA PARA VEHÍCULOS TERRESTRES, AÉREOS, MARÍTIMOS, LACUSTRES Y FLUVIALES DESTINADOS A SERVICIOS ADMINISTRATIVOS	800,000.00
29901 - REFACCIONES Y ACCESORIOS MENORES OTROS BIENES MUEBLES	57,000.00
30000 - SERVICIOS GENERALES	7,601,600.00
31101 - ENERGÍA ELÉCTRICA	700,000.00
31201 - GAS	80,000.00
31301 - SERVICIO DE AGUA	200,000.00



CONGRESO DEL ESTADO INDEPENDIENTE, LIBRE Y SOBERANO DE COAHUILA DE ZARAGOZA

“2019, Año del respeto y protección de los derechos humanos en el Estado de Coahuila de Zaragoza”



ANEXO 34

GOBIERNO DEL ESTADO DE COAHUILA DE ZARAGOZA	
PRESUPUESTO DE EGRESOS 2020	
PESOS	
DEPENDENCIA / PARTIDA	MONTO
31401 - SERVICIO TELEFÓNICO CONVENCIONAL	456,600.00
31801 - SERVICIO POSTAL	80,000.00
32201 - ARRENDAMIENTO DE EDIFICIOS Y LOCALES	1,650,000.00
32301 - ARRENDAMIENTO DE EQUIPO Y BIENES INFORMÁTICOS	400,000.00
33801 - SERVICIOS DE VIGILANCIA	240,000.00
34101 - SERVICIOS BANCARIOS Y FINANCIEROS	5,400.00
34502 - SEGUROS Y FIANZAS	1,500,000.00
35101 - MANTENIMIENTO Y CONSERVACIÓN DE INMUEBLES	290,000.00
35501 - MTTO Y CONSERVACIÓN DE VEHÍCULOS TERRESTRES, AÉREOS, MARÍTIMOS, LACUSTRES Y FLUVIALES	700,000.00
35801 - SERVICIOS DE LAVANDERÍA, LIMPIEZA. HIGIENE	350,000.00
35802 - SERVICIOS DE RECOLECCIÓN Y MANEJO DE DESECHOS	40,000.00
37504 - VIÁTICOS NACIONALES PARA SERVIDORES PÚBLICOS EN EL DESEMPEÑO DE FUNCIONES OFICIALES.	909,600.00
40000 - TRANSFERENCIAS, ASIGNACIONES, SUBSIDIOS Y OTRAS AYUDAS	107,565,000.00
41101 - ASIGNACIONES PRESUPUESTARIAS AL PODER EJECUTIVO	71,765,000.00
41404 - ASIGNACIONES PRESUPUESTARIAS A ORGANISMOS DESCENTRALIZADOS	35,800,000.00
60000 - INVERSIÓN PÚBLICA	83,677,720.00
61209 - OTRA INFRAESTRUCTURA (NO PREVISTA EN LAS ANTERIORES).	83,677,720.00
SECRETARÍA DE FISCALIZACIÓN Y RENDICIÓN DE CUENTAS	51,402,253.54
10000 - SERVICIOS PERSONALES	39,759,753.54
11301 - SUELDOS BASE	11,237,475.24
13204 - PRIMA VACACIONAL Y DOMINICAL	608,189.76
13206 - AGUINALDO	3,824,447.76
13418 - COMPENSACIONES BURÓCRATAS	17,093,387.64
13423 - BONOS, AYUDA PARA SERVICIOS Y UNIFORMES	2,947,535.64
14107 - APORTACIONES AL ISSSTE	1,030,395.60
14109 - APORTACIÓN AL INSTITUTO ESTATAL DE PENSIONES	2,236,256.64
14414 - ABSORCIÓN ISR	782,065.26
20000 - MATERIALES Y SUMINISTROS	644,944.00
21101 - MATERIALES Y ÚTILES DE OFICINA	92,404.00
21401 - MATERIALES Y ÚTILES PARA EL PROCESAMIENTO EN EQUIPOS Y BIENES INFORMÁTICOS	125,244.00



CONGRESO DEL ESTADO INDEPENDIENTE, LIBRE Y SOBERANO DE COAHUILA DE ZARAGOZA

“2019, Año del respeto y protección de los derechos humanos en el Estado de Coahuila de Zaragoza”



H. Congreso del Estado de
COAHUILA
LXI LEGISLATURA

ANEXO 34

GOBIERNO DEL ESTADO DE COAHUILA DE ZARAGOZA	
PRESUPUESTO DE EGRESOS 2020	
PESOS	
DEPENDENCIA / PARTIDA	MONTO
21601 - MATERIAL DE LIMPIEZA	62,616.00
22106 - PRODUCTOS ALIMENTICIOS PARA EL PERSONAL DERIVADO DE ACTIVIDADES EXTRAORDINARIAS	28,500.00
26103 - COMBUSTIBLES LUBRICANTES Y ADITIVOS PARA PARA VEHÍCULOS TERRESTRES, AÉREOS, MARÍTIMOS, LACUSTRES Y FLUVIALES DESTINADOS A SERVICIOS ADMINISTRATIVOS	317,712.00
29901 - REFACCIONES Y ACCESORIOS MENORES OTROS BIENES MUEBLES	18,468.00
30000 - SERVICIOS GENERALES	10,997,556.00
31101 - ENERGÍA ELÉCTRICA	836,516.00
31301 - SERVICIO DE AGUA	258,220.00
31401 - SERVICIO TELEFÓNICO CONVENCIONAL	650,000.00
31501 - SERVICIO TELEFÓNICO CELULAR	56,700.00
31603 - SERVICIOS DE INTERNET	550,000.00
31801 - SERVICIO POSTAL	203,372.00
32301 - ARRENDAMIENTO DE EQUIPO Y BIENES INFORMÁTICOS	400,000.00
33801 - SERVICIOS DE VIGILANCIA	600,000.00
34502 - SEGUROS Y FIANZAS	300,000.00
35101 - MANTENIMIENTO Y CONSERVACIÓN DE INMUEBLES	1,204,500.00
35103 - MANTENIMIENTO Y CONSERVACIÓN DE INMUEBLES PARA SERVICIOS PÚBLICOS	15,180.00
36101 - DIFUSIÓN DE MENSAJES SOBRE PROGRAMAS Y ACTIVIDADES GUBERNAMENTALES.	5,287,000.00
36301 - SERVICIOS DE CREATIVIDAD, PREPRODUCCIÓN Y PRODUCCIÓN DE PUBLICIDAD, EXCEPTO INTERNET	113,000.00
38102 - GASTOS DE CEREMONIAL DE LOS TITULARES DE LAS DEPENDENCIAS Y ENTIDADES	14,112.00
38201 - GASTOS DE ORDEN SOCIAL	2,568.00
38301 - CONGRESOS Y CONVENCIONES	506,388.00
REPRESENTACIÓN DEL GOBIERNO DEL ESTADO DE COAHUILA EN LA CIUDAD DE MÉXICO	13,243,645.09
10000 - SERVICIOS PERSONALES	9,933,685.09
11301 - SUELDOS BASE	2,898,288.00
13111 - QUINQUENIOS BURÓCRATAS	11,181.36
13204 - PRIMA VACACIONAL Y DOMINICAL	176,832.96
13206 - AGUINALDO	943,847.76
13418 - COMPENSACIONES BURÓCRATAS	4,165,992.48



CONGRESO DEL ESTADO INDEPENDIENTE, LIBRE Y SOBERANO DE COAHUILA DE ZARAGOZA

“2019, Año del respeto y protección de los derechos humanos en el Estado de Coahuila de Zaragoza”



ANEXO 34

GOBIERNO DEL ESTADO DE COAHUILA DE ZARAGOZA	
PRESUPUESTO DE EGRESOS 2020	
PESOS	
DEPENDENCIA / PARTIDA	MONTO
13423 - BONOS, AYUDA PARA SERVICIOS Y UNIFORMES	771,598.80
14107 - APORTACIONES AL ISSSTE	254,658.48
14109 - APORTACIÓN AL INSTITUTO ESTATAL DE PENSIONES	562,617.72
14414 - ABSORCIÓN ISR	148,667.53
20000 - MATERIALES Y SUMINISTROS	507,720.00
21101 - MATERIALES Y ÚTILES DE OFICINA	100,044.00
21201 - MATERIALES Y ÚTILES DE IMPRESIÓN Y REPRODUCCIÓN	49,848.00
21401 - MATERIALES Y ÚTILES PARA EL PROCESAMIENTO EN EQUIPOS Y BIENES INFORMÁTICOS	95,088.00
21501 - MATERIAL DE APOYO INFORMATIVO	15,000.00
21601 - MATERIAL DE LIMPIEZA	19,848.00
22104 - PRODUCTOS ALIMENTICIOS PARA EL PERSONAL EN LAS INSTALACIONES DE LAS DEPENDENCIAS Y ENTIDADES	70,044.00
26104 - COMBUSTIBLES, LUBRICANTES Y ADITIVOS PARA VEHÍCULOS TERRESTRES, AÉREOS, MARÍTIMOS, LACUSTRES Y FLUVIALES ASIGNADOS A SERVIDORES PÚBLICOS	108,000.00
29601 - REFACCIONES Y ACCESORIOS MENORES DE EQUIPO DE TRANSPORTE	49,848.00
30000 - SERVICIOS GENERALES	2,802,240.00
31101 - ENERGÍA ELÉCTRICA	29,088.00
31401 - SERVICIO TELEFÓNICO CONVENCIONAL	50,000.00
31501 - SERVICIO TELEFÓNICO CELULAR	25,000.00
31801 - SERVICIO POSTAL	30,000.00
32201 - ARRENDAMIENTO DE EDIFICIOS Y LOCALES	1,600,000.00
32301 - ARRENDAMIENTO DE EQUIPO Y BIENES INFORMÁTICOS	30,000.00
32505 - ARRENDAMIENTOS DE VEHÍCULOS TERRESTRES, AÉREOS, MARÍTIMOS LACUSTRES Y FLUVIALES PARA SERVIDORES PÚBLICOS.	39,804.00
33801 - SERVICIOS DE VIGILANCIA	300,000.00
34502 - SEGUROS Y FIANZAS	30,000.00
35101 - MANTENIMIENTO Y CONSERVACIÓN DE INMUEBLES	230,000.00
35301 - MANTENIMIENTO Y CONSERVACIÓN DE BIENES INFORMÁTICOS	55,044.00
35501 - MTO Y CONSERVACIÓN DE VEHÍCULOS TERRESTRES, AÉREOS, MARÍTIMOS, LACUSTRES Y FLUVIALES	80,088.00
37104 - PASAJES AÉREOS NACIONALES PARA SERVIDORES PÚBLICOS DE MANDO EN EL DESEMPEÑO DE COMISIONES Y FUNCIONES OFICIALES	125,040.00



CONGRESO DEL ESTADO INDEPENDIENTE, LIBRE Y SOBERANO DE COAHUILA DE ZARAGOZA

“2019, Año del respeto y protección de los derechos humanos en el Estado de Coahuila de Zaragoza”



ANEXO 34

GOBIERNO DEL ESTADO DE COAHUILA DE ZARAGOZA	
PRESUPUESTO DE EGRESOS 2020	
PESOS	
DEPENDENCIA / PARTIDA	MONTO
37505 - CUOTAS Y PEAJES	50,088.00
38301 - CONGRESOS Y CONVENCIONES	90,000.00
39203 - OTROS IMPUESTOS Y DERECHOS	38,088.00
SECRETARÍA DE MEDIO AMBIENTE	55,630,948.26
10000 - SERVICIOS PERSONALES	41,084,948.26
11301 - SUELDOS BASE	12,433,502.64
13111 - QUINQUENIOS BURÓCRATAS	40,877.04
13204 - PRIMA VACACIONAL Y DOMINICAL	916,362.72
13206 - AGUINALDO	3,483,616.92
13418 - COMPENSACIONES BURÓCRATAS	11,311,935.84
13423 - BONOS, AYUDA PARA SERVICIOS Y UNIFORMES	6,348,193.44
14107 - APORTACIONES AL ISSSTE	1,213,329.12
14109 - APORTACIÓN AL INSTITUTO ESTATAL DE PENSIONES	2,482,404.96
14414 - ABSORCIÓN ISR	645,607.72
15401 - PRESTACIONES ESTABLECIDA POR CONDICIONES GENERALES DE TRABAJO O CONTRATOS COLECTIVOS DE TRABAJO	2,209,117.86
20000 - MATERIALES Y SUMINISTROS	625,558.00
21101 - MATERIALES Y ÚTILES DE OFICINA	65,154.20
21401 - MATERIALES Y ÚTILES PARA EL PROCESAMIENTO EN EQUIPOS Y BIENES INFORMÁTICOS	74,144.48
21501 - MATERIAL DE APOYO INFORMATIVO	275.04
21601 - MATERIAL DE LIMPIEZA	34,203.36
22106 - PRODUCTOS ALIMENTICIOS PARA EL PERSONAL DERIVADO DE ACTIVIDADES EXTRAORDINARIAS	2,741.28
23901 - OTROS PRODUCTOS ADQUIRIDOS COMO MATERIA PRIMA	7,896.00
24801 - MATERIALES COMPLEMENTARIOS	969.36
25901 - OTROS PRODUCTOS QUÍMICOS	1,600.20
26103 - COMBUSTIBLES LUBRICANTES Y ADITIVOS PARA PARA VEHÍCULOS TERRESTRES, AÉREOS, MARÍTIMOS, LACUSTRES Y FLUVIALES DESTINADOS A SERVICIOS ADMINISTRATIVOS	435,492.00
29101 - HERRAMIENTAS MENORES	2,111.52
29901 - REFACCIONES Y ACCESORIOS MENORES OTROS BIENES MUEBLES	970.56
30000 - SERVICIOS GENERALES	9,140,442.00
31101 - ENERGÍA ELÉCTRICA	1,058,121.92



CONGRESO DEL ESTADO INDEPENDIENTE, LIBRE Y SOBERANO DE COAHUILA DE ZARAGOZA

“2019, Año del respeto y protección de los derechos humanos en el Estado de Coahuila de Zaragoza”



H. Congreso del Estado de
COAHUILA
LXI LEGISLATURA

ANEXO 34

GOBIERNO DEL ESTADO DE COAHUILA DE ZARAGOZA	
PRESUPUESTO DE EGRESOS 2020	
PESOS	
DEPENDENCIA / PARTIDA	MONTO
31201 - GAS	46,579.20
31301 - SERVICIO DE AGUA	766,618.56
31401 - SERVICIO TELEFÓNICO CONVENCIONAL	466,471.52
31801 - SERVICIO POSTAL	114,562.40
32301 - ARRENDAMIENTO DE EQUIPO Y BIENES INFORMÁTICOS	88,155.68
33106 - SERVICIOS DE AUDITORIA	3,462.24
33801 - SERVICIOS DE VIGILANCIA	996,043.84
34101 - SERVICIOS BANCARIOS Y FINANCIEROS	4,961.76
34501 - SEGURO DE BIENES PATRIMONIALES	1,832.16
34502 - SEGUROS Y FIANZAS	700,000.00
35101 - MANTENIMIENTO Y CONSERVACIÓN DE INMUEBLES	540,068.16
35103 - MANTENIMIENTO Y CONSERVACIÓN DE INMUEBLES PARA SERVICIOS PÚBLICOS	7,897.92
35501 - MTTO Y CONSERVACIÓN DE VEHÍCULOS TERRESTRES, AÉREOS, MARÍTIMOS, LACUSTRES Y FLUVIALES	677,095.20
35802 - SERVICIOS DE RECOLECCIÓN Y MANEJO DE DESECHOS	38,849.60
36101 - DIFUSIÓN DE MENSAJES SOBRE PROGRAMAS Y ACTIVIDADES GUBERNAMENTALES.	3,270,000.00
36301 - SERVICIOS DE CREATIVIDAD, PREPRODUCCIÓN Y PRODUCCIÓN DE PUBLICIDAD, EXCEPTO INTERNET	102,000.00
37504 - VIÁTICOS NACIONALES PARA SERVIDORES PÚBLICOS EN EL DESEMPEÑO DE FUNCIONES OFICIALES.	143,488.32
38201 - GASTOS DE ORDEN SOCIAL	13,759.20
38301 - CONGRESOS Y CONVENCIONES	100,474.32
40000 - TRANSFERENCIAS, ASIGNACIONES, SUBSIDIOS Y OTRAS AYUDAS	4,780,000.00
44111 - AYUDAS CULTURALES Y SOCIALES A PERSONAS	4,780,000.00
SECRETARÍA DE CULTURA	247,464,164.53
10000 - SERVICIOS PERSONALES	128,285,909.23
11301 - SUELDOS BASE	43,013,904.00
13111 - QUINQUENIOS BURÓCRATAS	552,237.84
13204 - PRIMA VACACIONAL Y DOMINICAL	4,583,971.68
13206 - AGUINALDO	9,771,603.12
13418 - COMPENSACIONES BURÓCRATAS	20,065,087.44
13423 - BONOS, AYUDA PARA SERVICIOS Y UNIFORMES	18,596,545.08



CONGRESO DEL ESTADO INDEPENDIENTE, LIBRE Y SOBERANO DE COAHUILA DE ZARAGOZA

“2019, Año del respeto y protección de los derechos humanos en el Estado de Coahuila de Zaragoza”



ANEXO 34

GOBIERNO DEL ESTADO DE COAHUILA DE ZARAGOZA	
PRESUPUESTO DE EGRESOS 2020	
PESOS	
DEPENDENCIA / PARTIDA	MONTO
14107 - APORTACIONES AL ISSSTE	4,065,073.56
14109 - APORTACIÓN AL INSTITUTO ESTATAL DE PENSIONES	8,669,664.60
14414 - ABSORCIÓN ISR	1,525,573.69
15401 - PRESTACIONES ESTABLECIDA POR CONDICIONES GENERALES DE TRABAJO O CONTRATOS COLECTIVOS DE TRABAJO	16,908,248.22
15901 - OTRAS PRESTACIONES	534,000.00
20000 - MATERIALES Y SUMINISTROS	772,250.00
21101 - MATERIALES Y ÚTILES DE OFICINA	120,000.00
21201 - MATERIALES Y ÚTILES DE IMPRESIÓN Y REPRODUCCIÓN	52,250.00
21401 - MATERIALES Y ÚTILES PARA EL PROCESAMIENTO EN EQUIPOS Y BIENES INFORMÁTICOS	120,000.00
21601 - MATERIAL DE LIMPIEZA	120,000.00
26103 - COMBUSTIBLES LUBRICANTES Y ADITIVOS PARA PARA VEHÍCULOS TERRESTRES, AÉREOS, MARÍTIMOS, LACUSTRES Y FLUVIALES DESTINADOS A SERVICIOS ADMINISTRATIVOS	360,000.00
30000 - SERVICIOS GENERALES	55,754,925.30
31101 - ENERGÍA ELÉCTRICA	1,500,000.00
31301 - SERVICIO DE AGUA	414,848.00
31401 - SERVICIO TELEFÓNICO CONVENCIONAL	612,000.00
31501 - SERVICIO TELEFÓNICO CELULAR	42,000.00
31801 - SERVICIO POSTAL	209,924.00
32201 - ARRENDAMIENTO DE EDIFICIOS Y LOCALES	2,920,000.00
32301 - ARRENDAMIENTO DE EQUIPO Y BIENES INFORMÁTICOS	456,276.00
32903 - OTROS ARRENDAMIENTOS	1,368,000.00
33305 - SERVICIOS DE MANTENIMIENTO DE APLICACIONES INFORMÁTICAS	19,104.00
33604 - IMPRESIÓN Y ELABORACIÓN DE MATERIAL INFORMATIVO DERIVADO DE LA OPERACIÓN Y ADMINISTRACIÓN DE LAS DEPENDENCIAS Y ENTIDADES	240,000.00
33801 - SERVICIOS DE VIGILANCIA	436,000.00
34501 - SEGURO DE BIENES PATRIMONIALES	65,580.00
34502 - SEGUROS Y FIANZAS	574,268.00
35101 - MANTENIMIENTO Y CONSERVACIÓN DE INMUEBLES	545,000.00
35501 - MTTTO Y CONSERVACIÓN DE VEHÍCULOS TERRESTRES, AÉREOS, MARÍTIMOS, LACUSTRES Y FLUVIALES	724,000.00
35901 - SERVICIOS DE JARDINERÍA Y FUMIGACIÓN	250,000.00



CONGRESO DEL ESTADO INDEPENDIENTE, LIBRE Y SOBERANO DE COAHUILA DE ZARAGOZA

“2019, Año del respeto y protección de los derechos humanos en el Estado de Coahuila de Zaragoza”



ANEXO 34

GOBIERNO DEL ESTADO DE COAHUILA DE ZARAGOZA	
PRESUPUESTO DE EGRESOS 2020	
PESOS	
DEPENDENCIA / PARTIDA	MONTO
36101 - DIFUSIÓN DE MENSAJES SOBRE PROGRAMAS Y ACTIVIDADES GUBERNAMENTALES.	33,582,925.30
36301 - SERVICIOS DE CREATIVIDAD, PREPRODUCCIÓN Y PRODUCCIÓN DE PUBLICIDAD, EXCEPTO INTERNET	1,105,000.00
36903 - OTROS GASTOS DE DIFUSIÓN E INFORMACIÓN	5,750,000.00
37104 - PASAJES AÉREOS NACIONALES PARA SERVIDORES PÚBLICOS DE MANDO EN EL DESEMPEÑO DE COMISIONES Y FUNCIONES OFICIALES	360,000.00
37501 - VIÁTICOS NACIONALES PARA LABORES EN CAMPO Y DE SUPERVISIÓN	1,800,000.00
37803 - TRASLADO DE PERSONAL	60,000.00
38201 - GASTOS DE ORDEN SOCIAL	2,060,000.00
38206 - GASTOS POR ESPECTÁCULOS CULTURALES	660,000.00
40000 - TRANSFERENCIAS, ASIGNACIONES, SUBSIDIOS Y OTRAS AYUDAS	62,651,080.00
41101 - ASIGNACIONES PRESUPUESTARIAS AL PODER EJECUTIVO	7,285,880.00
44111 - AYUDAS CULTURALES Y SOCIALES A PERSONAS	55,365,200.00
SECRETARÍA DEL TRABAJO	158,346,442.86
10000 - SERVICIOS PERSONALES	95,088,942.86
11301 - SUELDOS BASE	29,901,117.84
13111 - QUINQUENIOS BURÓCRATAS	296,419.80
13204 - PRIMA VACACIONAL Y DOMINICAL	2,931,427.08
13206 - AGUINALDO	7,728,294.84
13418 - COMPENSACIONES BURÓCRATAS	22,313,025.12
13423 - BONOS, AYUDA PARA SERVICIOS Y UNIFORMES	12,305,057.76
14107 - APORTACIONES AL ISSSTE	2,810,868.60
14109 - APORTACIÓN AL INSTITUTO ESTATAL DE PENSIONES	6,009,310.20
14414 - ABSORCIÓN ISR	1,327,153.76
15401 - PRESTACIONES ESTABLECIDA POR CONDICIONES GENERALES DE TRABAJO O CONTRATOS COLECTIVOS DE TRABAJO	9,346,267.86
15901 - OTRAS PRESTACIONES	120,000.00
20000 - MATERIALES Y SUMINISTROS	1,795,824.00
21101 - MATERIALES Y ÚTILES DE OFICINA	497,752.00
21401 - MATERIALES Y ÚTILES PARA EL PROCESAMIENTO EN EQUIPOS Y BIENES INFORMÁTICOS	47,500.00
21601 - MATERIAL DE LIMPIEZA	47,500.00



CONGRESO DEL ESTADO INDEPENDIENTE, LIBRE Y SOBERANO DE COAHUILA DE ZARAGOZA

“2019, Año del respeto y protección de los derechos humanos en el Estado de Coahuila de Zaragoza”



H. Congreso del Estado de
COAHUILA
LXI LEGISLATURA

ANEXO 34

GOBIERNO DEL ESTADO DE COAHUILA DE ZARAGOZA	
PRESUPUESTO DE EGRESOS 2020	
PESOS	
DEPENDENCIA / PARTIDA	MONTO
22102 - PRODUCTOS ALIMENTICIOS PARA PERSONAS DERIVADO DE LA PRESTACIÓN DE SERVICIOS PÚBLICOS EN UNIDADES DE SALUD, EDUCATIVAS DE READAPTACIÓN SOCIAL Y OTRAS.	3,072.00
26103 - COMBUSTIBLES LUBRICANTES Y ADITIVOS PARA PARA VEHÍCULOS TERRESTRES, AÉREOS, MARÍTIMOS, LACUSTRES Y FLUVIALES DESTINADOS A SERVICIOS ADMINISTRATIVOS	1,200,000.00
30000 - SERVICIOS GENERALES	49,461,676.00
31101 - ENERGÍA ELÉCTRICA	1,500,000.00
31201 - GAS	60,000.00
31301 - SERVICIO DE AGUA	250,000.00
31401 - SERVICIO TELEFÓNICO CONVENCIONAL	750,000.00
31501 - SERVICIO TELEFÓNICO CELULAR	60,000.00
31801 - SERVICIO POSTAL	350,000.00
32201 - ARRENDAMIENTO DE EDIFICIOS Y LOCALES	1,822,880.00
32301 - ARRENDAMIENTO DE EQUIPO Y BIENES INFORMÁTICOS	624,720.00
33106 - SERVICIOS DE AUDITORIA	29,784.00
33305 - SERVICIOS DE MANTENIMIENTO DE APLICACIONES INFORMÁTICAS	14,160.00
33801 - SERVICIOS DE VIGILANCIA	503,132.00
33901 - SUBCONTRATACIÓN DE SERVICIOS CON TERCEROS	1,282,080.00
34101 - SERVICIOS BANCARIOS Y FINANCIEROS	5,256.00
34502 - SEGUROS Y FIANZAS	259,600.00
35101 - MANTENIMIENTO Y CONSERVACIÓN DE INMUEBLES	2,000,000.00
35103 - MANTENIMIENTO Y CONSERVACIÓN DE INMUEBLES PARA SERVICIOS PÚBLICOS	30,996.00
35501 - MTTO Y CONSERVACIÓN DE VEHÍCULOS TERRESTRES, AÉREOS, MARÍTIMOS, LACUSTRES Y FLUVIALES	3,022,000.00
35801 - SERVICIOS DE LAVANDERÍA, LIMPIEZA. HIGIENE	700,000.00
35802 - SERVICIOS DE RECOLECCIÓN Y MANEJO DE DESECHOS	30,000.00
35901 - SERVICIOS DE JARDINERÍA Y FUMIGACIÓN	60,000.00
36101 - DIFUSIÓN DE MENSAJES SOBRE PROGRAMAS Y ACTIVIDADES GUBERNAMENTALES.	34,758,000.00
36301 - SERVICIOS DE CREATIVIDAD, PREPRODUCCIÓN Y PRODUCCIÓN DE PUBLICIDAD, EXCEPTO INTERNET	742,000.00
37501 - VIÁTICOS NACIONALES PARA LABORES EN CAMPO Y DE SUPERVISIÓN	437,268.00



CONGRESO DEL ESTADO INDEPENDIENTE, LIBRE Y SOBERANO DE COAHUILA DE ZARAGOZA

“2019, Año del respeto y protección de los derechos humanos en el Estado de Coahuila de Zaragoza”



ANEXO 34

GOBIERNO DEL ESTADO DE COAHUILA DE ZARAGOZA	
PRESUPUESTO DE EGRESOS 2020	
PESOS	
DEPENDENCIA / PARTIDA	MONTO
38101 - GASTOS DE CEREMONIAL DEL TITULAR DEL EJECUTIVO FEDERAL	12,720.00
38201 - GASTOS DE ORDEN SOCIAL	13,080.00
38301 - CONGRESOS Y CONVENCIONES	144,000.00
40000 - TRANSFERENCIAS, ASIGNACIONES, SUBSIDIOS Y OTRAS AYUDAS	12,000,000.00
43901 - SUBSIDIOS PARA CAPACITACIÓN Y BECAS	12,000,000.00
SECRETARÍA DE VIVIENDA Y ORDENAMIENTO TERRITORIAL	49,283,456.13
10000 - SERVICIOS PERSONALES	14,084,456.13
11301 - SUELDOS BASE	3,641,747.88
13204 - PRIMA VACACIONAL Y DOMINICAL	199,200.84
13206 - AGUINALDO	1,239,583.80
13418 - COMPENSACIONES BURÓCRATAS	5,941,575.36
13423 - BONOS, AYUDA PARA SERVICIOS Y UNIFORMES	661,291.20
14107 - APORTACIONES AL ISSSTE	321,812.40
14109 - APORTACIÓN AL INSTITUTO ESTATAL DE PENSIONES	724,707.84
14414 - ABSORCIÓN ISR	1,354,536.81
20000 - MATERIALES Y SUMINISTROS	1,599,000.00
21101 - MATERIALES Y ÚTILES DE OFICINA	892,500.00
21401 - MATERIALES Y ÚTILES PARA EL PROCESAMIENTO EN EQUIPOS Y BIENES INFORMÁTICOS	190,000.00
21601 - MATERIAL DE LIMPIEZA	66,500.00
22104 - PRODUCTOS ALIMENTICIOS PARA EL PERSONAL EN LAS INSTALACIONES DE LAS DEPENDENCIAS Y ENTIDADES	270,000.00
29601 - REFACCIONES Y ACCESORIOS MENORES DE EQUIPO DE TRANSPORTE	180,000.00
30000 - SERVICIOS GENERALES	33,600,000.00
33401 - SERVICIOS PARA CAPACITACIÓN A SERVIDORES PÚBLICOS	180,000.00
36101 - DIFUSIÓN DE MENSAJES SOBRE PROGRAMAS Y ACTIVIDADES GUBERNAMENTALES.	30,000,000.00
37104 - PASAJES AÉREOS NACIONALES PARA SERVIDORES PÚBLICOS DE MANDO EN EL DESEMPEÑO DE COMISIONES Y FUNCIONES OFICIALES	450,000.00
37504 - VIÁTICOS NACIONALES PARA SERVIDORES PÚBLICOS EN EL DESEMPEÑO DE FUNCIONES OFICIALES.	2,970,000.00
SECRETARÍA DE TURISMO Y DESARROLLO DE PUEBLOS MÁGICOS	74,594,792.87
10000 - SERVICIOS PERSONALES	18,847,792.87
11301 - SUELDOS BASE	4,789,168.92



CONGRESO DEL ESTADO INDEPENDIENTE, LIBRE Y SOBERANO DE COAHUILA DE ZARAGOZA

“2019, Año del respeto y protección de los derechos humanos en el Estado de Coahuila de Zaragoza”



ANEXO 34

GOBIERNO DEL ESTADO DE COAHUILA DE ZARAGOZA	
PRESUPUESTO DE EGRESOS 2020	
PESOS	
DEPENDENCIA / PARTIDA	MONTO
13204 - PRIMA VACACIONAL Y DOMINICAL	261,170.88
13206 - AGUINALDO	1,627,165.92
13418 - COMPENSACIONES BURÓCRATAS	7,595,453.76
13423 - BONOS, AYUDA PARA SERVICIOS Y UNIFORMES	1,047,044.40
14107 - APORTACIONES AL ISSSTE	430,061.76
14109 - APORTACIÓN AL INSTITUTO ESTATAL DE PENSIONES	953,043.96
14414 - ABSORCIÓN ISR	2,144,683.27
20000 - MATERIALES Y SUMINISTROS	155,280.00
21101 - MATERIALES Y ÚTILES DE OFICINA	111,600.00
21401 - MATERIALES Y ÚTILES PARA EL PROCESAMIENTO EN EQUIPOS Y BIENES INFORMÁTICOS	18,000.00
22106 - PRODUCTOS ALIMENTICIOS PARA EL PERSONAL DERIVADO DE ACTIVIDADES EXTRAORDINARIAS	7,680.00
26103 - COMBUSTIBLES LUBRICANTES Y ADITIVOS PARA PARA VEHÍCULOS TERRESTRES, AÉREOS, MARÍTIMOS, LACUSTRES Y FLUVIALES DESTINADOS A SERVICIOS ADMINISTRATIVOS	18,000.00
30000 - SERVICIOS GENERALES	53,091,720.00
31101 - ENERGÍA ELÉCTRICA	500,000.00
31301 - SERVICIO DE AGUA	8,000.00
31401 - SERVICIO TELEFÓNICO CONVENCIONAL	300,000.00
31501 - SERVICIO TELEFÓNICO CELULAR	50,000.00
31603 - SERVICIOS DE INTERNET	450,000.00
31801 - SERVICIO POSTAL	356,000.00
32201 - ARRENDAMIENTO DE EDIFICIOS Y LOCALES	1,350,000.00
32301 - ARRENDAMIENTO DE EQUIPO Y BIENES INFORMÁTICOS	306,720.00
32503 - ARRENDAMIENTO DE VEHÍCULOS TERRESTRES, AÉREOS, MARÍTIMOS LACUSTRES Y FLUVIALES PARA SERVICIOS ADMINISTRATIVOS.	51,600.00
33305 - SERVICIOS DE MANTENIMIENTO DE APLICACIONES INFORMÁTICAS	14,400.00
33601 - SERVICIOS RELACIONADOS CON TRADUCCIONES	25,200.00
33604 - IMPRESIÓN Y ELABORACIÓN DE MATERIAL INFORMATIVO DERIVADO DE LA OPERACIÓN Y ADMINISTRACIÓN DE LAS DEPENDENCIAS Y ENTIDADES	18,000.00
33801 - SERVICIOS DE VIGILANCIA	200,000.00
34101 - SERVICIOS BANCARIOS Y FINANCIEROS	13,200.00
34502 - SEGUROS Y FIANZAS	600,000.00



CONGRESO DEL ESTADO INDEPENDIENTE, LIBRE Y SOBERANO DE COAHUILA DE ZARAGOZA

“2019, Año del respeto y protección de los derechos humanos en el Estado de Coahuila de Zaragoza”



H. Congreso del Estado de
COAHUILA
LXI LEGISLATURA

ANEXO 34

GOBIERNO DEL ESTADO DE COAHUILA DE ZARAGOZA	
PRESUPUESTO DE EGRESOS 2020	
PESOS	
DEPENDENCIA / PARTIDA	MONTO
35101 - MANTENIMIENTO Y CONSERVACIÓN DE INMUEBLES	1,652,000.00
35201 - MANTENIMIENTO Y CONSERVACIÓN DE MOBILIARIO Y EQUIPO DE ADMINISTRACIÓN	25,200.00
35301 - MANTENIMIENTO Y CONSERVACIÓN DE BIENES INFORMÁTICOS	14,400.00
35501 - MTTO Y CONSERVACIÓN DE VEHÍCULOS TERRESTRES, AÉREOS, MARÍTIMOS, LACUSTRES Y FLUVIALES	250,000.00
35901 - SERVICIOS DE JARDINERÍA Y FUMIGACIÓN	35,000.00
36101 - DIFUSIÓN DE MENSAJES SOBRE PROGRAMAS Y ACTIVIDADES GUBERNAMENTALES.	45,000,000.00
37104 - PASAJES AÉREOS NACIONALES PARA SERVIDORES PÚBLICOS DE MANDO EN EL DESEMPEÑO DE COMISIONES Y FUNCIONES OFICIALES	252,000.00
37504 - VIÁTICOS NACIONALES PARA SERVIDORES PÚBLICOS EN EL DESEMPEÑO DE FUNCIONES OFICIALES.	792,000.00
38301 - CONGRESOS Y CONVENCIONES	828,000.00
40000 - TRANSFERENCIAS, ASIGNACIONES, SUBSIDIOS Y OTRAS AYUDAS	2,500,000.00
41101 - ASIGNACIONES PRESUPUESTARIAS AL PODER EJECUTIVO	2,500,000.00
SISTEMA PARA EL DESARROLLO INTEGRAL DE LA FAMILIA	596,338,175.00
40000 - TRANSFERENCIAS, ASIGNACIONES, SUBSIDIOS Y OTRAS AYUDAS	596,338,175.00
41403 - ASIGNACIONES PRESUPUESTARIAS SERVICIOS PERSONALES PARA ORGANISMOS	120,430,475.98
41404 - ASIGNACIONES PRESUPUESTARIAS A ORGANISMOS DESCENTRALIZADOS	475,907,699.02
CENTRO DE JUSTICIA Y EMPODERAMIENTO PARA LAS MUJERES	31,644,292.53
40000 - TRANSFERENCIAS, ASIGNACIONES, SUBSIDIOS Y OTRAS AYUDAS	31,644,292.53
41403 - ASIGNACIONES PRESUPUESTARIAS SERVICIOS PERSONALES PARA ORGANISMOS	12,644,292.53
41404 - ASIGNACIONES PRESUPUESTARIAS A ORGANISMOS DESCENTRALIZADOS	19,000,000.00
INSTITUTO ESTATAL DEL DEPORTE DE COAHUILA	116,442,568.46
40000 - TRANSFERENCIAS, ASIGNACIONES, SUBSIDIOS Y OTRAS AYUDAS	116,442,568.46
41103 - PRESTACIONES CONTRACTUALES	26,022,000.00
41403 - ASIGNACIONES PRESUPUESTARIAS SERVICIOS PERSONALES PARA ORGANISMOS	52,820,568.46
41404 - ASIGNACIONES PRESUPUESTARIAS A ORGANISMOS DESCENTRALIZADOS	37,600,000.00
COMISIÓN ESTATAL PARA LA REGULARIZACIÓN DE LA TENENCIA DE LA TIERRA URBANA Y RÚSTICA EN COAHUILA	17,909,054.33



CONGRESO DEL ESTADO INDEPENDIENTE, LIBRE Y SOBERANO DE COAHUILA DE ZARAGOZA

“2019, Año del respeto y protección de los derechos humanos en el Estado de Coahuila de Zaragoza”



ANEXO 34

GOBIERNO DEL ESTADO DE COAHUILA DE ZARAGOZA PRESUPUESTO DE EGRESOS 2020 PESOS	
DEPENDENCIA / PARTIDA	MONTO
40000 - TRANSFERENCIAS, ASIGNACIONES, SUBSIDIOS Y OTRAS AYUDAS	17,909,054.33
41403 - ASIGNACIONES PRESUPUESTARIAS SERVICIOS PERSONALES PARA ORGANISMOS	17,909,054.33
INSTITUTO COAHUILENSE DE LA INFRAESTRUCTURA FÍSICA EDUCATIVA (ICIFED)	22,290,731.00
40000 - TRANSFERENCIAS, ASIGNACIONES, SUBSIDIOS Y OTRAS AYUDAS	22,290,731.00
41403 - ASIGNACIONES PRESUPUESTARIAS SERVICIOS PERSONALES PARA ORGANISMOS	22,290,731.00
SERVICIOS DE SALUD DEL ESTADO DE COAHUILA	2,120,612,676.00
40000 - TRANSFERENCIAS, ASIGNACIONES, SUBSIDIOS Y OTRAS AYUDAS	2,120,612,676.00
41404 - ASIGNACIONES PRESUPUESTARIAS A ORGANISMOS DESCENTRALIZADOS	2,120,612,676.00
COECYT	12,645,954.93
40000 - TRANSFERENCIAS, ASIGNACIONES, SUBSIDIOS Y OTRAS AYUDAS	12,645,954.93
41403 - ASIGNACIONES PRESUPUESTARIAS SERVICIOS PERSONALES PARA ORGANISMOS	5,995,954.93
41404 - ASIGNACIONES PRESUPUESTARIAS A ORGANISMOS DESCENTRALIZADOS	6,650,000.00
COLEGIO DE EDUCACIÓN PROFESIONAL TÉCNICA DEL ESTADO DE COAHUILA	158,657,570.00
40000 - TRANSFERENCIAS, ASIGNACIONES, SUBSIDIOS Y OTRAS AYUDAS	158,657,570.00
41404 - ASIGNACIONES PRESUPUESTARIAS A ORGANISMOS DESCENTRALIZADOS	158,657,570.00
INSTITUTO COAHUILENSE DE LAS PERSONAS ADULTAS MAYORES	3,129,408.09
40000 - TRANSFERENCIAS, ASIGNACIONES, SUBSIDIOS Y OTRAS AYUDAS	3,129,408.09
41403 - ASIGNACIONES PRESUPUESTARIAS SERVICIOS PERSONALES PARA ORGANISMOS	2,491,086.09
41404 - ASIGNACIONES PRESUPUESTARIAS A ORGANISMOS DESCENTRALIZADOS	638,322.00
PROMOTORA PARA EL DESARROLLO RURAL DE COAHUILA	15,665,331.29
40000 - TRANSFERENCIAS, ASIGNACIONES, SUBSIDIOS Y OTRAS AYUDAS	15,665,331.29
41403 - ASIGNACIONES PRESUPUESTARIAS SERVICIOS PERSONALES PARA ORGANISMOS	15,665,331.29
INSTITUTO DE SERVICIOS DE SALUD REHABILITACIÓN Y EDUCACIÓN ESPECIAL E INTEGRAL DEL ESTADO DE COAHUILA	36,000,000.00
40000 - TRANSFERENCIAS, ASIGNACIONES, SUBSIDIOS Y OTRAS AYUDAS	36,000,000.00
41403 - ASIGNACIONES PRESUPUESTARIAS SERVICIOS PERSONALES PARA ORGANISMOS	36,000,000.00
COMISIÓN ESTATAL DE VIVIENDA	15,942,320.00
40000 - TRANSFERENCIAS, ASIGNACIONES, SUBSIDIOS Y OTRAS AYUDAS	15,942,320.00



CONGRESO DEL ESTADO INDEPENDIENTE, LIBRE Y SOBERANO DE COAHUILA DE ZARAGOZA

“2019, Año del respeto y protección de los derechos humanos en el Estado de Coahuila de Zaragoza”



ANEXO 34

GOBIERNO DEL ESTADO DE COAHUILA DE ZARAGOZA	
PRESUPUESTO DE EGRESOS 2020	
PESOS	
DEPENDENCIA / PARTIDA	MONTO
41403 - ASIGNACIONES PRESUPUESTARIAS SERVICIOS PERSONALES PARA ORGANISMOS	15,942,320.00
COMISIÓN EJECUTIVA ATENCIÓN A VÍCTIMAS DEL ESTADO DE COAHUILA DE ZARAGOZA	22,416,708.33
40000 - TRANSFERENCIAS, ASIGNACIONES, SUBSIDIOS Y OTRAS AYUDAS	22,416,708.33
41403 - ASIGNACIONES PRESUPUESTARIAS SERVICIOS PERSONALES PARA ORGANISMOS	14,103,922.75
41404 - ASIGNACIONES PRESUPUESTARIAS A ORGANISMOS DESCENTRALIZADOS	8,312,785.58
RADIO COAHUILA	10,675,923.80
40000 - TRANSFERENCIAS, ASIGNACIONES, SUBSIDIOS Y OTRAS AYUDAS	10,675,923.80
41403 - ASIGNACIONES PRESUPUESTARIAS SERVICIOS PERSONALES PARA ORGANISMOS	4,443,397.80
41404 - ASIGNACIONES PRESUPUESTARIAS A ORGANISMOS DESCENTRALIZADOS	6,232,526.00
SECRETARÍA EJECUTIVA DEL SISTEMA ESTATAL ANTICORRUPCIÓN COAHUILA	28,374,400.00
40000 - TRANSFERENCIAS, ASIGNACIONES, SUBSIDIOS Y OTRAS AYUDAS	28,374,400.00
41403 - ASIGNACIONES PRESUPUESTARIAS SERVICIOS PERSONALES PARA ORGANISMOS	22,567,265.00
41404 - ASIGNACIONES PRESUPUESTARIAS A ORGANISMOS DESCENTRALIZADOS	5,807,135.00
PROCURADURÍA PARA NIÑOS, NIÑAS Y LA FAMILIA	28,340,728.57
40000 - TRANSFERENCIAS, ASIGNACIONES, SUBSIDIOS Y OTRAS AYUDAS	28,340,728.57
41403 - ASIGNACIONES PRESUPUESTARIAS SERVICIOS PERSONALES PARA ORGANISMOS	20,105,066.57
41404 - ASIGNACIONES PRESUPUESTARIAS A ORGANISMOS DESCENTRALIZADOS	8,235,662.00
CENTRO DE CONVENCIONES DE TORREÓN	10,864,739.00
40000 - TRANSFERENCIAS, ASIGNACIONES, SUBSIDIOS Y OTRAS AYUDAS	10,864,739.00
41403 - ASIGNACIONES PRESUPUESTARIAS SERVICIOS PERSONALES PARA ORGANISMOS	5,004,739.00
41404 - ASIGNACIONES PRESUPUESTARIAS A ORGANISMOS DESCENTRALIZADOS	5,860,000.00
INSTITUTO COAHUILENSE DE ACCESO A LA INFORMACIÓN	45,649,000.00
40000 - TRANSFERENCIAS, ASIGNACIONES, SUBSIDIOS Y OTRAS AYUDAS	45,649,000.00
41401 - ASIGNACIONES PRESUPUESTARIAS A ÓRGANOS AUTÓNOMOS	45,649,000.00
COMISIÓN ESTATAL DE LOS DERECHOS HUMANOS DEL ESTADO DE COAHUILA DE ZARAGOZA	38,511,751.00
40000 - TRANSFERENCIAS, ASIGNACIONES, SUBSIDIOS Y OTRAS AYUDAS	38,511,751.00



CONGRESO DEL ESTADO INDEPENDIENTE, LIBRE Y SOBERANO DE COAHUILA DE ZARAGOZA

“2019, Año del respeto y protección de los derechos humanos en el Estado de Coahuila de Zaragoza”



H. Congreso del Estado de
COAHUILA
LXI LEGISLATURA

ANEXO 34

GOBIERNO DEL ESTADO DE COAHUILA DE ZARAGOZA	
PRESUPUESTO DE EGRESOS 2020	
PESOS	
DEPENDENCIA / PARTIDA	MONTO
41401 - ASIGNACIONES PRESUPUESTARIAS A ÓRGANOS AUTÓNOMOS	12,206,587.50
41403 - ASIGNACIONES PRESUPUESTARIAS SERVICIOS PERSONALES PARA ORGANISMOS	26,305,163.50
COMISIÓN COAHUILENSE DE CONCILIACIÓN Y ARBITRAJE MÉDICO	4,775,881.32
40000 - TRANSFERENCIAS, ASIGNACIONES, SUBSIDIOS Y OTRAS AYUDAS	4,775,881.32
41401 - ASIGNACIONES PRESUPUESTARIAS A ÓRGANOS AUTÓNOMOS	1,155,120.00
41403 - ASIGNACIONES PRESUPUESTARIAS SERVICIOS PERSONALES PARA ORGANISMOS	3,620,761.32
INSTITUTO ELECTORAL DE COAHUILA	389,154,954.11
40000 - TRANSFERENCIAS, ASIGNACIONES, SUBSIDIOS Y OTRAS AYUDAS	389,154,954.11
41401 - ASIGNACIONES PRESUPUESTARIAS A ÓRGANOS AUTÓNOMOS	270,860,353.34
41403 - ASIGNACIONES PRESUPUESTARIAS SERVICIOS PERSONALES PARA ORGANISMOS	118,294,600.77
TRIBUNAL ELECTORAL DE COAHUILA	34,328,723.00
40000 - TRANSFERENCIAS, ASIGNACIONES, SUBSIDIOS Y OTRAS AYUDAS	34,328,723.00
41401 - ASIGNACIONES PRESUPUESTARIAS A ÓRGANOS AUTÓNOMOS	6,345,217.00
41403 - ASIGNACIONES PRESUPUESTARIAS SERVICIOS PERSONALES PARA ORGANISMOS	27,983,506.00
FISCALÍA GENERAL DEL ESTADO DE COAHUILA DE ZARAGOZA	831,401,833.00
40000 - TRANSFERENCIAS, ASIGNACIONES, SUBSIDIOS Y OTRAS AYUDAS	831,401,833.00
41401 - ASIGNACIONES PRESUPUESTARIAS A ÓRGANOS AUTÓNOMOS	133,378,227.00
41403 - ASIGNACIONES PRESUPUESTARIAS SERVICIOS PERSONALES PARA ORGANISMOS	698,023,606.00
TRIBUNAL DE JUSTICIA ADMINISTRATIVA DE COAHUILA ZARAGOZA	52,581,356.00
40000 - TRANSFERENCIAS, ASIGNACIONES, SUBSIDIOS Y OTRAS AYUDAS	52,581,356.00
41401 - ASIGNACIONES PRESUPUESTARIAS A ÓRGANOS AUTÓNOMOS	11,582,758.81
41403 - ASIGNACIONES PRESUPUESTARIAS SERVICIOS PERSONALES PARA ORGANISMOS	40,998,597.19
PARTICIPACIONES MUNICIPALES	7,944,545,689.68
80000 - PARTICIPACIONES Y APORTACIONES	7,944,545,689.68
81101 - FONDO GENERAL DE PARTICIPACIONES	3,205,217,515.00
81201 - FONDO DE FOMENTO MUNICIPAL	669,382,219.99
81301 - PARTICIPACIÓN DEL IMPUESTO ESPECIAL SOBRE PRODUCCIÓN Y SERVICIOS	82,554,525.00
81302 - PARTICIPACIÓN DEL IMPUESTO SOBRE AUTOMÓVILES NUEVOS	91,629,111.00
81303 - FONDO DE FISCALIZACIÓN PARA ENTIDADES	159,880,902.00



CONGRESO DEL ESTADO INDEPENDIENTE, LIBRE Y SOBERANO DE COAHUILA DE ZARAGOZA

“2019, Año del respeto y protección de los derechos humanos en el Estado de Coahuila de Zaragoza”



ANEXO 34

GOBIERNO DEL ESTADO DE COAHUILA DE ZARAGOZA	
PRESUPUESTO DE EGRESOS 2020	
PESOS	
DEPENDENCIA / PARTIDA	MONTO
81304 - PARTICIPACIÓN DEL IMPUESTO A LOS COMBUSTIBLES	140,124,911.00
81306 - FONDO DE EXTRACCIÓN DE HIDROCARBUROS	1,932,916.80
81307 - FONDO DE COMPENSACIÓN PARTICIPABLE	531,729,801.90
83202 - FONDO PARA EL FORTALECIMIENTO DE LOS MUNICIPIOS	2,103,000,315.00
83203 - FONDO DE INFRAESTRUCTURA SOCIAL MUNICIPAL	738,194,077.00
83302 - FONDOS PARA ENTIDADES Y MUNICIPIOS PRODUCTORES DE HIDROCARBUROS	139,571,442.99
85301 - OTROS CONVENIOS	81,327,952.00
SERVICIO DE LA DEUDA	4,104,981,430.39
90000 - DEUDA PÚBLICA	4,104,981,430.39
91101 - AMORTIZACIÓN DE LA DEUDA INTERNA CON INSTITUCIONES DE CRÉDITO	277,768,240.35
92101 - INTERESES DE LA DEUDA INTERNA CON INSTITUCIONES DE CRÉDITO	3,375,148,850.14
94101 - GASTOS DE LA DEUDA INTERNA	7,989,459.66
95101 - COSTOS POR COBERTURAS	144,074,880.24
99101 - ADEFAS	300,000,000.00
TOTAL GENERAL	49,746,134,928.93



CONGRESO DEL ESTADO INDEPENDIENTE, LIBRE Y SOBERANO DE COAHUILA DE ZARAGOZA

"2019, Año del respeto y protección de los derechos humanos en el Estado de Coahuila de Zaragoza"

